

GKK Gutachten GmbH
 Theodorstr. 180, 40472 Düsseldorf

GKK Gutachten GmbH

Raiffeisen-Impuls Fuhrparkmanagement
 GmbH & Co. KG

Theodorstr. 180
 40472 Düsseldorf

Tel.: 0211 6878060
 www.gkk-gutachten.de
 Email: info@gkk-gutachten.de

Wertgutachten



Vorgang

Ihr Auftrag vom	02.06.2026 durch Raiffeisen-Impuls Fuhrparkmanagement GmbH & Co. KG
Besichtigungsort	36272 Niederaula, Industriestraße 11
Besichtigungsdatum	15.06.2026
Referenznummern	0002072473

Fahrzeugdaten / Technische Daten

Fahrzeugident.-Nr. WF0YXXTTGYNA76890

Fahrzeugart	Transporter - Kasten	Farbton / Lackart	Moondust-Silver / Metallic
Hersteller	Ford	Nächste HU	04/2027
Typ / Verkaufsbez.	Transit Custom Kasten 2.0 TDCI Trend	Laufleistung abgelesen	86.314 km
Erstzulassung	17.03.2023	Emissionsklasse	keine Angabe
Getriebe / Gänge	Manuell / 6	Sitzplätze / Türen	2 / 4
Achsen / angetrieben	2 / 1	Anzahl Besitzer	keine Angabe
Motorart	Reihenmotor / Diesel	Hubraum / Nennleistung	1.995 ccm / 96 KW
Antriebsart	Frontantrieb		

Fahrzeugdaten wurden durch den Auftraggeber mitgeteilt und am Fahrzeug gegengeprüft und ergänzt.

Montierte Räder:					
Position	Reifenart	Felgenart	Hersteller	Dimension	Profiltiefe
vorn links	Allwetterreifen	Stahlrad	Goodyear	215/65 R 16C 109/107T AS	8 mm
vorn rechts	Allwetterreifen	Stahlrad	Goodyear	215/65 R 16C 109/107T AS	8 mm
hinten rechts	Allwetterreifen	Stahlrad	Goodyear	215/65 R 16C 109/107T AS	7 mm
hinten links	Allwetterreifen	Stahlrad	Goodyear	215/65 R 16C 109/107T AS	7 mm
Reservebereifung: Fahrbereifung					

Allgemeines / Zustand	
✓ Fahrzeug ist fahrbereit	✗ Unterbodenkontrolle durchgeführt
✗ Fahrzeug ist zugelassen	✓ Hauptschlüssel vorhanden (Anzahl: 3)
✓ Batterie ist betriebsbereit	✗ Nebenschlüssel vorhanden (Anzahl: 0)
✗ Serviceheft vorhanden	✗ Rangierfahrt durchgeführt.
✗ Probefahrt durchgeführt.	✗ Ladekabel vorhanden
✗ Anhängerkupplung vorhanden	✓ Bordwerkzeug vorhanden
Keine Kundendienstnachweise vorhanden	

Funktionsfähigkeit / Auffälligkeiten	
✓ Motor startet eigenständig	✓ Schließanlage (ZV) funktionsfähig
✓ Lichtanlage funktionsfähig	⊖ Schiebedach oder Verdeck funktionsfähig
✓ Fensterheber funktionsfähig	✓ Entertainment (Radio, Navigationssystem) funktionsfähig
✓ Kombiinstrument und Fahrzeuganzeigen	

Fahrzeugzustand	
✗ verschmutzt	✗ nass
✗ Eis	✗ Schnee

Fahrzeugstandort	
✗ unzureichende Lichtverhältnisse	✗ Lichtblendung (Besichtigung im Freien)
✗ Dunkelheit	✗ Fahrzeug eingeschränkt zugänglich

Legende : ✓ Ja ✗ Nein ○ Nicht prüfbar ⊖ Nicht vorhanden

Vorschaden	Der Vorschaden wurde fach- und sachgerecht behoben	Feststellung
Frontscheibe Glasschaden	Ja	

Anmerkungen
 Zum Besichtigungszeitpunkt lagen keine ZB Teil I und keine Unterlagen zur Anzahl der Besitzer vor.

Ausstattung gemäß VIN-Abfrage

Serienausstattung (nicht verifiziert)			
Abbiegelicht im Scheinwerfer		Airbag Fahrerseite	
Anhänger-Stabilisierungs-Programm (TSA)		Anti-Blockier-System (ABS)	
Antriebs-Schlupfregelung (ASR)		Antriebsart: Frontantrieb	
Audiosystem 13: Radioempfang Digital (DAB / DAB+) mit 4" Multifunktionsdisplay		Audiosystem: Radio mit USB und Bluetooth-Freisprecheinrichtung	
Radiovorbereitung, 4 Lautsprecher		Außenspiegel elektr. verstell- und heizbar	
Blinkleuchte in Außenspiegel integriert		Bordcomputer	
Einstiegsleuchten		Elektr. Bremskraftverteilung (EBD)	
Elektron. Stabilitäts-Programm (ESP)		Elektron. Traktionskontrolle	
Fahrassistenz-System: Berganfahr-Assistent		Fahrassistenz-System: Seitenwind-Assistent	
Fensterheber elektrisch		Geschwindigkeits-Regelanlage (Tempomat)	
Geschwindigkeits-Begrenzeranlage 90 km/h		Lenkrad (Leder)	
Getriebe 6-Gang		Handschuhfach abschließbar	
Innenleuchten im Fahrerhaus: Leseleuchte vorn		Innenraumfilter: Pollenfilter	
Karosserie/Aufbau: Kasten Standard		Karosserievariante: Normaldach	
Klimaanlage		Kühlergrill schwarz grau	
Laderaumtrennwand hoch hinter Fahrer und Beifahrer, ohne Fenster mit Durchlademöglichkeit unten		Lenksäule (Lenkrad) höhen-/längsverstellbar	
LKW-Zulassung		Modellpflege	
Motor 2,0 Ltr. - 96 kW TDCi KAT		Parkpilotsystem	
Parkpilotsystem vorn und hinten		Nebelscheinwerfer	
Radioempfang Digital (DAB+)		Radstand 3300 mm	
Reserverad in Fahrbereifung		Rußpartikelfilter	
Schadstoffarm nach Abgasnorm Euro 6d		Schalt-/Wählhebelgriff Leder	
Scheibenwischer mit Intervallschaltung, regulierbar		Scheinwerfer H4	
Schmutzfänger vorn und hinten		Sitz-Paket 13: Fahrersitz (4-fach verstellbar) - Beifahrerdoppelsitz, Stoff	
Sitze im Fahrerhaus: Fahrersitz mit Lendenwirbelstütze		Sitz-Paket 25: Fahrersitz (4-fach verstellbar) - Beifahrerdoppelsitz - in Velours	
Sitze im Fahrerhaus: Fahrersitz heizbar		Sitze im Fahrerhaus: Beifahrersitz heizbar	
Sitze im Fahrerhaus: Beifahrerdoppelsitz		Stahlfelgen 6,5x16	
Start/Stop-Anlage		Stoßfänger teillackiert	
Style-Farb-Paket		Außenspiegel in Wagenfarbe	
Seitenschutzleisten in Wagenfarbe		Stoßfänger in Wagenfarbe	
Türgriffe außen und Heckklappengriff in Wagenfarbe		Tagfahrlicht LED	
Trend		Verglasung getönt	
Verkleidung im Lade-/FG-Raum: halbhoch		Verzurrschienen seitlich im Laderaum	
Verzurrösen (8)		Wegfahrsperrung	
Wärmeschutzverglasung leicht getönt		Zentralverriegelung mit Fernbedienung	
Zusatzheizung elektrisch			
Sonderausstattung (verifiziert)			
Airbag Beifahrerseite	✓	Armlehnen vorn	✓
Audiosystem 24/25: Navigationssystem inkl. SYNC 3 mit AppLink und 8" Multifunktionsdisplay	✓	Batterieüberwachung programmierbar	✓
Fahrassistenz-System: Spurhalteassistent	✓	Ford SYNC 3	✓
Audio-/Radio-Fernbedienung am Lenkrad	✓	Vorrüstung Mobiltelefon/Handy mit Bluetooth-/USB-Schnittstelle	✓

Sonderausstattung (verifiziert)			
Touchscreen-Farbdisplay (8 Zoll)	✓	Fzg. ohne Bodenbelag Vinyl im Lade-/Fahrgastraum	✓
Generator 240 A	✓	Heckklappe mit Verglasung	✓
Heckscheibe heizbar	✓	Laderaumleuchte LED	✓
Metallic-Lackierung	✓	Schiebetür Lade-/Fahrgastraum rechts	✓
Sicht-Paket 3	✓	Außenspiegel elektr. anklappbar	✓
Scheinwerfer-Assistent mit Tag-/Nachtsensor	✓	Scheibenwischer mit Regensensor	✓
Frontscheibe heizbar	✓	Rückfahrkamera mit Farbdisplay	✓
Fahrassistenz-System: Spurhalteassistent mit Müdigkeitserkennungs-Sensor	✓	Vlies-Batterie 80 Ah (AGM, 2 Batterien)	✓
Folierung/Werbefolie	✓	Laderaumausbau	✓

Wertbeeinflussende Faktoren		
Front (Angaben ohne MwSt.)	Reparaturkosten	MW
Stoßfänger vorne Verkleidung -lackiert-, verkratzt, Smartrepair (Bild 14, Bild 15, Bild 16)	120,00 €	120,00 €
Seite links (Angaben ohne MwSt.)	Reparaturkosten	MW
Tür vorne links, bis 3 Dellen / Bauteil, Gebrauchsspur	0,00 €	0,00 €
Heck (Angaben ohne MwSt.)	Reparaturkosten	MW
Stoßfänger hinten Ecke rechts -lackiert-, beschädigt, ersetzen (Bild 17, Bild 18, Bild 19)	763,44 €	458,06 €
Heckklappe, beschädigt, instand setzen - lackieren (Bild 20, Bild 21)	1529,99 €	1045,61 €
Exterieur (Angaben ohne MwSt.)	Reparaturkosten	MW
Beschriftungs- / Werbefolie, beklebt, entkleben	140,00 €	140,00 €
Interieur (Angaben ohne MwSt.)	Reparaturkosten	MW
Laderaum, verkratzt, Gebrauchsspur	0,00 €	0,00 €
Schlüssel/Schließanl. (Angaben ohne MwSt.)	Reparaturkosten	MW
Hauptschlüssel mit Fernbedienung, beschädigt, ersetzen (Bild 13)	233,77 €	233,77 €
Sonstiges (Angaben ohne MwSt.)	Reparaturkosten	MW
Inspektion groß Transporter, kein gültiger Nachweis vorhanden, durchführen	858,87 €	858,87 €
Fahrzeug Front, Steinschlag, Gebrauchsspur	0,00 €	0,00 €

Bei der Berechnung der einzelnen Beträge wurde für die Lackiervorbereitung ein Gesamtbetrag von 442,23 EUR berücksichtigt und auf die Lackierpositionen verteilt.

Wertermittlung (bezogen auf den Besichtigungszeitpunkt, Angaben ohne MwSt)	
Reparaturkosten	3.646,07 €
Minderwert	2.856,31 €
Händlereinkaufspreis	13.150,00 €
Händlerverkaufspreis	14.950,00 €

Besichtigungsbedingungen

Bei dieser Besichtigung wurde eine äußere Inaugenscheinnahme am undemontierten Fahrzeug unter Berücksichtigung der vorgefundenen Besichtigungsbedingungen durchgeführt. Es werden keinerlei Eigenschaften von nicht geprüften oder nur eingeschränkt prüfbar Bereichen des Fahrzeugs zugesichert.

Minderwert

Die festgesetzten Beträge für den Minderwert „MW“ entsprechen nicht den Reparaturkosten für die aufgeführten Beschädigungen sondern orientieren sich an Fahrzeugalter und Laufleistung.

Bei der Ermittlung des ausgewiesenen Fahrzeugwertes fanden diese Werte Verwendung. Berücksichtigt wurden nur überdurchschnittliche Beschädigungen.

Dieses Dokument enthält im Anhang die Fotodokumentation mit 21 Fotos.

Staubach-Beulig, Chris

Der Sachverständige, 16.06.2026

Fotoanlage



Bild 1



Bild 2

Fotoanlage



Bild 3



Bild 4

Fotoanlage



Bild 5



Bild 6

Fotoanlage

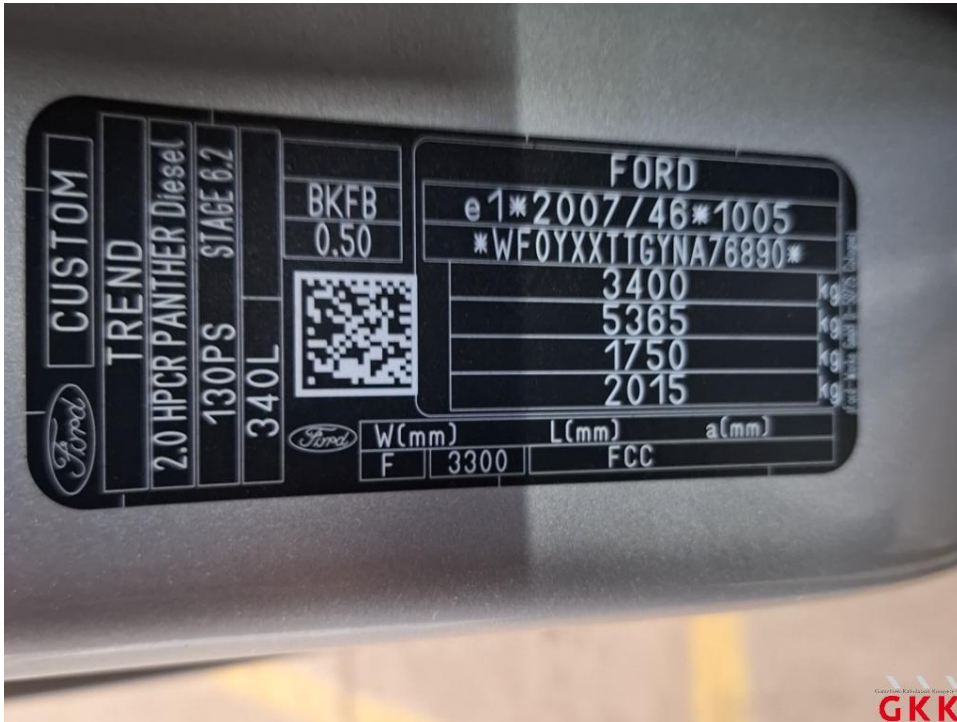

Bild 7



Bild 8

Fotoanlage



Bild 9



Bild 10

Fotoanlage



Bild 11



Bild 12

Fotoanlage



Bild 13 Hauptschlüssel, mit Fernbedienung, beschädigt, ersetzen

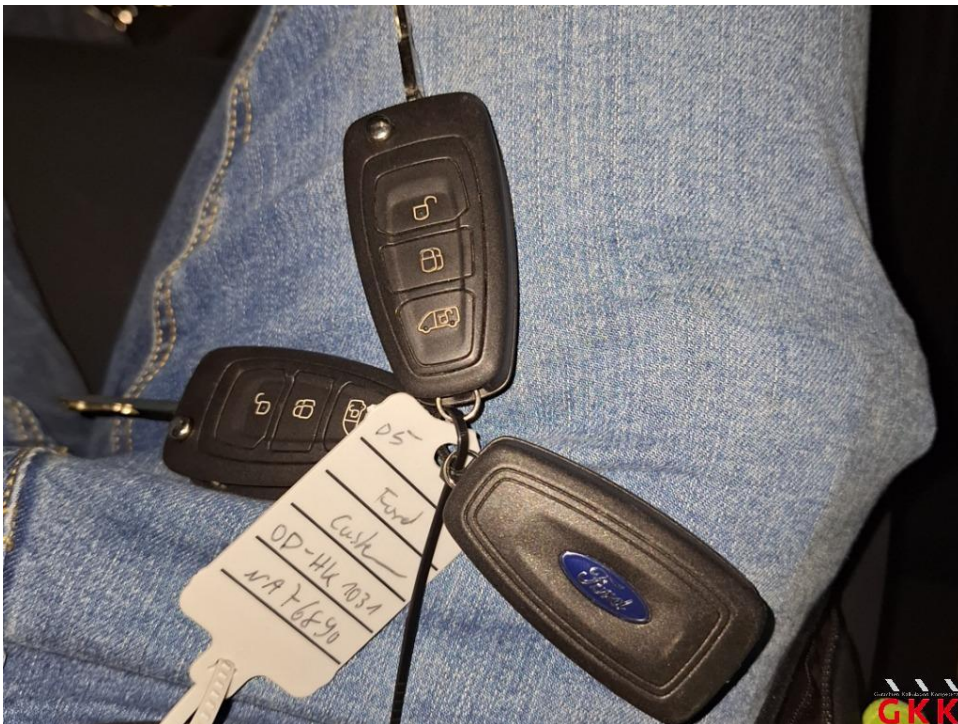

Bild 14 Stoßfänger vorne, Verkleidung -lackiert-, verkratzt, Smartrepair

Fotoanlage



Bild 15 Stoßfänger vorne, Verkleidung -lackiert-, verkratzt, Smartrepair



Bild 16 Stoßfänger vorne, Verkleidung -lackiert-, verkratzt, Smartrepair

Fotoanlage



Bild 17 Stoßfänger hinten, Ecke rechts -lackiert-, beschädigt, ersetzen

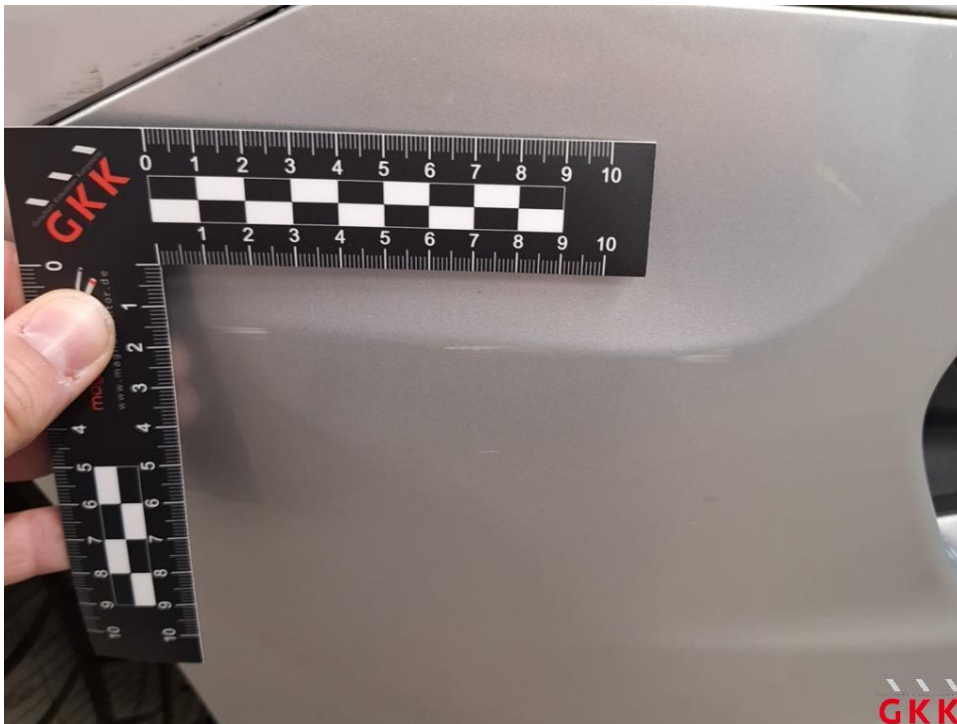

Bild 18 Stoßfänger hinten, Ecke rechts -lackiert-, beschädigt, ersetzen

Fotoanlage



Bild 19 Stoßfänger hinten, Ecke rechts -lackiert-, beschädigt, ersetzen



Bild 20 Heckklappe, beschädigt, instand setzen - lackieren

Fotoanlage



Bild 21 Heckklappe, beschädigt, instand setzen - lackieren