

INFORME CONTROL VEHÍCULO



07 de mayo de 2026

Nº Expediente: 3426372012

Nº Revision: WTWS_620185

Página: 1 de 1

| DATOS DEL VEHÍCULO | | | |
|-----------------------|------------|-------------------|--------------------------------------|
| MATRÍCULA: | 7716-LVM | Nº CHASIS: | VF3VBYHRKMZ059312 |
| KILÓMETROS: | 78580 | MARCA: | PEUGEOT |
| F. PERITACIÓN: | 07/05/2026 | MODELO: | EXPERT FURGON PRO 1.5 BLUEHDI 100 SS |
| Seguro: | SI | | |

| DATOS DE LA INSTALACIÓN | | | |
|-------------------------|---------------------------------------|--------------------------|------------|
| INSTALACIÓN: | CAMPA CEVA MEJORADA PROFESIONAL | FECHA DE ENTRADA: | 29/04/2026 |
| DIRECCIÓN: | Antigua carretera de san Fernando, km | PERSONA CONTACTO: | WTWS_3457 |
| LOCALIDAD: | MEJORADA DEL CAMPO | TELEFONO/E-MAIL: | - |

| VERIFICACIÓN DE ELEMENTOS | | | | | |
|-----------------------------|----|------------------------------------|----------|----------------------------------|----|
| Nº LLAVES: | 2 | KIT ANTIPINCHAZOS: | SI | RUEDA REPUESTO: | NO |
| LIBRO MANTENIMIENTO: | NO | Navegador GPS: | NO TIENE | | |
| Neumático RunFlat: | NO | Vehículo eléctrico híbrido: | NO | Falta Cable carga Rápida: | NO |
| Falta Cable 220/230: | NO | Neumático Invierno: | NO | | |

| PERSONALIZACIÓN DEL VEHÍCULO |
|--|
| <ul style="list-style-type: none"> VEHÍCULO COMERCIAL |

| RESUMEN DE LA VALORACIÓN PERICIAL | |
|-----------------------------------|-----------|
| Concepto | Importe |
| Daños Generales | 1768,49 € |
| Daños Interiores | 509,04 € |
| Total Valoración | 2277,53 € |

| VALORACIÓN ELEMENTOS DE INTERIOR | | | | | | |
|----------------------------------|--------|--------------------------------|----------|---------------|-----------|---------------|
| Referencia | Código | Descripción | Unidades | Precio Unidad | Descuento | Importe Total |
| 98143491GZ | 98NAL | Guarnecido lateral iz | 1,00 | 44,55 | 13,37 | 31,18 |
| 98142793ZM | 84EOL | Guarnecido puerta carga tr iz | 1,00 | 148,24 | 44,47 | 103,77 |
| 98142792ZM | 84EOR | Guarnecido puerta carga tr dr | 1,00 | 147,92 | 44,38 | 103,54 |
| 98093842GZ | 9856L | Guarnecido aleta tr iz | 1,00 | 59,85 | 17,96 | 41,89 |
| 98093841GZ | 9856R | Guarnecido aleta tr dr - Nueva | 1,00 | 58,20 | 17,46 | 40,74 |
| 98093244ZM | 7930L | Lámina aislante puerta tr iz | 1,00 | 133,32 | 40,00 | 93,32 |
| 9813788580 | 43050 | Neumático rueda repuesto | 1,00 | 0,00 | 0,00 | 0,00 |
| 98519218ZY | 43160 | Llanta rueda repuesto | 1,00 | 135,12 | 40,54 | 94,58 |

| OBSERVACIONES |
|---------------|
| |

| | | | | | |
|-------------------------|---|-----------------------|--------------------------|---------------|----------|
| Nº Valoración | CMA_620185 | Marca - Modelo | PEUGEOT EXPERT (V) (16-) | | |
| Fecha Alta | 07/05/2026 16:07:24 | CUM | PE02104 | Origen | VinQuery |
| F.Cálculo/Modif. | 07/05/2026 16:15:17 | Matrícula | 7716-LVM | | |
| Código Usuario | CLAIMS MANAGEMENT ADMINISTRATOR, S.L. - USUCAMPA - GTESTIMATE | VIN | VF3VBYHRKMZ059312 | | |

Atributos de la Valoración

| | | | |
|--------|---------|------------|-------------|
| Estado | Abierta | Referencia | WTWS_620185 |
|--------|---------|------------|-------------|

Atributos vehículo

| | |
|----------------------------|--------|
| Código color de fabricante | EWP |
| Kilómetros | 78.580 |

Equipamiento

VIN Query

| | |
|--|---|
| INTERVALOS SERVICIO INSPECCION KILOMETROS - DCP01 | POSICION DEL VOLANTE VEHICULO CON VOLANTE A LA IZQUIERDA - DCX01 |
| PROGRAMA DE VENTAS B0 - B0HB0 | ETIQUETAS S/ETIQUETAS - DDT00 |
| TIPO SELECTOR CVM6 VEL TIPO STT - B0G0K | MANUAL 6 VELOCIDADES ML6C - DVQ25 |
| GENERAL CVM ML6CV - DBMCR | DIFERENCIAL PAR PUENTE 15 X 67 - DCW71 |
| VERSION 2 PUERTAS TRASERAS - DPB07 | VERSION GAMA INITIALE - DDJ03 |
| VERSION FURGON CHAPA - DBV02 | PUERTAS PUERTA LATERAL TR DR - DPC17 |
| GENERAL DISTANCIA ENTRE EJES 3275 - DYV06 | AUDIO/MULTIMEDIA TOMA ACCESORIOS TRIPLE - DES05 |
| AUDIO/MULTIMEDIA S/AMPLIFICADOR - DUN00 | AUDIO/MULTIMEDIA S/SIST LLAMADA EMERGENCIA - DYR00 |
| AUDIO/MULTIMEDIA C/TOMA USB - DYM01 | ASIENTOS S/2ª FILA ASIENTOS - DCA00 |
| ASIENTOS SIN MESA PLEGABLE ASIENTO TRASERO - DD700 | ASIENTOS SIN ABATIMIENTO ASIENTO CONDUCTOR - DIV00 |
| ASIENTOS ACOLCHADO SIN SENSOR OCUPACION ASIENTO - DMK05 | ASIENTOS S/PORTAOBJETOS INF ASIENTO - DGF00 |
| ASIENTOS SIN CINTURON TR - DCF00 | ASIENTOS 3 PLAZAS - DE903 |
| ACABADO TECNICO FURGON NIVEL 1 - B0E0H | SUSPENSION LEY 1.2 - DYJ16 |
| SUSPENSION PUENTE DL ESTANDAR - DYW00 | SUSPENSION ESTANDAR - DSE01 |
| EQUIPO MECANICO GASOIL CALIDAD DA/DE/DE+ - DCD06 | EQUIPO MECANICO FILTRO GASOIL S/SENSOR AGUA - DBP00 |
| EQUIPO MECANICO MOTOR DE ARRANQUE CLASE STTD - DDG11 | EQUIPO ELECTRICO BATERIA 70 AH 760A L3 EN EFBC - DBK61 |
| SUSPENSION CARGA UTIL NORMAL - DCZ01 | SUSPENSION DISTANCIA AL SUELO ESTANDAR - DGA01 |
| TRANSMISION EMBRAGUE HIDRAULICO - DEC05 | TRANSMISION SIN PREINSTALACION PARA TRANSFORMACION - DK600 |
| NEUMATICOS S/KIT INFLADO NEUMATICOS - DLV00 | NEUMATICOS NEUMATICOS 16" - DPLGU |
| NEUMATICOS NEUMATICOS 16" - DOL07 | LLANTAS S/TORNILLOS RUEDA ANTIRROBO - DQF00 |
| LLANTAS 6.5JX16" GRIS - DDZQR | LLANTAS RUEDA DE EMERGENCIA DE CHAPA C/NEUMATICO ESTANDAR - DRS03 |
| LLANTAS LLANTAS ACERO - DRP01 | FRENOS DISCOS DE FRENO TR 290X12MM - DQH03 |
| FRENOS DISCOS DE FRENO DL 304X28MM - DOY06 | FRENOS SENSOR ABS RUEDAS DEL/TRA SIN SEÑAL - DGS05 |
| FRENOS S/FRENO ESTACIONAMIENTO ELECTRICO - DFH01 | DIRECCION DIRECCION ELECTROHIDRAULICA ASISTIDA - DXC04 |
| DIRECCION CONTROL DE ESTABILIDAD BOSCH 9.3 - DVX21 | DIRECCION DIRECCION LEY DE VALVULA LEY 103 - DGE03 |
| DIRECCION CONTROL DE ESTABILIDAD - DUF01 | TURBO-DIESEL 1499CC 75KW (102) - DV5RUCD YHR |
| COMBUSTIBLE MOTOR DIESEL - DDI02 | GENERAL DIESEL DV5RUCD 75KW - B0FMG |
| GENERAL BASE MOTOR DV5R - DXQAQ | GENERAL MOTOR TIPO DV - DGY27 |
| REFRIGERACION VENTILADOR 2 VELOCIDADES 140W - DVK89 | REFRIGERACION RADIADOR ALUMINIO SOLDADO - DMJ75 |
| REFRIGERACION FRONTAL DELANTERO DESPLAZADO HACIA ATRAS - DA702 | EQUIPO MECANICO CLIMA FRIO - DCK02 |
| EQUIPO MECANICO PRECALENTAMIENTO AIRE ADMISION - DNS01 | EQUIPO MECANICO SIN EJE EQUILIBRADOR - DQE00 |
| EQUIPO ELECTRICO BATERIA C/INDICADOR CAPACIDAD - DOZ01 | EQUIPO ELECTRICO ALTERNADOR CLASE 12 - DAE06 |
| ANTIPOLUCION FILTRO DE PARTICULAS - DUW01 | ANTIPOLUCION SISTEMA SCR (ADBLUE) - DL601 |
| ANTIPOLUCION NORMA 6.2 - DUV32 | ANTIPOLUCION NORMA EU6.2 - DDC29 |
| COMBUSTIBLE SISTEMA DE TRACCION TERMICA - DXD00 | CLIMATIZACIÓN S/CALEFACCION ADICIONAL - DDK00 |
| CLIMATIZACIÓN FREON R134 - DLN02 | CLIMATIZACIÓN SIN REFRIGERACION COMPLEMENTARIA - DNR00 |
| CLIMATIZACIÓN S/SISTEMA CALEFACCION RAPIDA - DRI00 | CLIMATIZACIÓN COMPRESOR FIJO - DXG10 |
| CLIMATIZACIÓN CONDENSADOR 19.3DM2 GROSOR 12 - DA601 | CLIMATIZACIÓN AIRE ACONDICIONADO - DRE01 |

| | | | | | |
|-------------------------|---|-----------------------|--------------------------|---------------|----------|
| Nº Valoración | CMA_620185 | Marca - Modelo | PEUGEOT EXPERT (V) (16-) | | |
| Fecha Alta | 07/05/2026 16:07:24 | CUM | PE02104 | Origen | VinQuery |
| F.Cálculo/Modif. | 07/05/2026 16:15:17 | Matrícula | 7716-LVM | | |
| Código Usuario | CLAIMS MANAGEMENT ADMINISTRATOR, S.L. - USUCAMPA - GTESTIMATE | VIN | VF3VBYHRKMZ059312 | | |

VOLANTE Y MANDOS POMO PALANCA PU + EMBELLECEDOR LAT - DUH66
EQUIPO ELECTRICO SISTEMA STOP & START - DYC03
ASIENTOS ACOMPAÑANTE S/REGULACION - DIU00
ASIENTOS DL SIN MASAJE - DYH00
ASIENTOS DL PASAJERO S/REGULACION ALTURA - DIN00
ASIENTOS DL PASAJERO 2 PLAZAS - DAX01
ASIENTOS DL S/CALEFACCION - DNA00
ASIENTOS S/ASIENTO SUPLEMENTARIO - DAN00
TAPICERIA/LINEA INT TAPICERIA CURITIBA TRITONO MELTEM + TEP ""OV - B0POV
TAPICERIA/LINEA INT TAPICERIA R1 TPO - DLK11
INSTRUMENTACION PUERTAS CIERRE CENTRALIZADO - DVB04
INSTRUMENTACION PUERTAS LLAVE C/MANDO INTEGRADO - DJA11
INSTRUMENTACION PUERTAS MANILLAS INTERIORES NEUTRAS - DOR01
SEGURIDAD S/RETROVISOR INT - DRL00
SEGURIDAD S/RETROVISOR SUPERVISION INFANTIL - DXN00
ADAS S/ASISTENTE CAMBIO/MANTENIMIENTO CARRIL - DLI00
ADAS SIN SISTEMA APARCAMIENTO ASISTIDO - DUB00
ADAS S/ASISTENTE ANGULO MUERTO - DAO00
AUDIO/MULTIMEDIA AUTORADIO SISTEMA RD6 - DRCD6
INSTRUMENTACION CONSOLA CUADRO INSTR CUENTA KM - DCP01
INSTRUMENTACION CONSOLA CUADRO INSTRUMENTOS LCD - DGMAE
ACCESORIOS GUARDAOBJETOS TABLERO ABIERTO - DRB31
EMBELLECEDORES PROTECTOR LATERAL LARGO C/ESTRIBO - DEE42
EMBELLECEDORES MOLDURAS SIN PINTAR (GENERALES) - DED16
CRISTALES S/LIMPIALUNETA TR - DNC00
CRISTALES LUNAS LAT Y TR TINTADAS - DVD02
CRISTALES S/LUNAS LAT TR - DVI00
CRISTALES S/LUNA/S TR TERMICA/S - DVC00
CRISTALES LUNAS LAT ACUSTICAS - DSO06
ACCESORIOS S/PROTECCION COMPLEMENTARIA INF MOTOR - DFX00
ACCESORIOS ASIDEROS DELANTEROS C/GANCHO - DCR17
ACCESORIOS SISTEMA ELECTRICO ECONOMICO - DMW03
ACCESORIOS S/ALFOMBRA MALETERO - DGB00
ACCESORIOS PARASOL S/ESPEJO - DMG00
ACCESORIOS S/ALARMA - DAB00
RETROVISORES EXTERIOR CONCAVO - DSL05
RETROVISORES EXT CONDUCTOR ELECTRICO/TERMICO - DRJ05
LUCES S/SEÑALIZACION LUMINOSA - DFE00
LUCES S/ENCENDIDO AUTOMATICO LUCES - DYQ00
LUCES FAROS CIRCULACION DERECHA - DFT02
LUCES FAROS ANTINIEBLA - DPR01
GENERALES PARAGOLPES TINTADO EN MASA - DPD20
GENERALES VOLADIZO TR 795 MM - DQA07
GENERALES MANILLAS EXT NEUTRAS - DRZ48
COMERCIAL FURGON L2 - B0DF2
Nº PR 16271
SEGURIDAD AIRBAG CONDUCTOR/ACOMPAÑANTE - DNN01

VOLANTE Y MANDOS VOLANTE ESTANDAR - DVH01
VOLANTE Y MANDOS MANDO DE RADIO BAJO VOLANTE - DHG05
ASIENTOS CONDUCTOR S/REGULACION - DIT00
ASIENTOS ACOMPAÑANTE C/REGULACION MANUAL - DIQ01
ASIENTOS CONDUCTOR C/REGULACION MANUAL - DIP01
ASIENTOS DELANTEROS S/ABATIMIENTO - DIW00
ASIENTOS CONDUCTOR S/REGULACION ALTURA - DRH00
TAPICERIA/LINEA INT GUARNECIDO DE PROTECCION LATERAL INTERIOR ISOREL - DER06
TAPICERIA/LINEA INT NEGRO - B0RFX
INSTRUMENTACION PUERTAS ELEVACION COND ELEC SECUENC - DLT03
INSTRUMENTACION PUERTAS PUERTA LATERAL NO MOTORIZADA C/CONDENACION ELECTRICA - DHL02
INSTRUMENTACION PUERTAS ELEVACION ACOMPAÑANTE ELECTRICO SECUENCIAL - DLU03
INSTRUMENTACION PUERTAS S/BLOQUEO DE PUERTAS - DCO00
SEGURIDAD S/AIRBAG LATERALES - DNF00
ADAS S/SISTEMA ASISTENCIA VISUAL - DQK00
ADAS REGULADOR Y LIMITADOR VEL - DRG03
ADAS S/RETROVISOR PANTALLA APARCAMIENTO - DQP00
TAPACUBOS TAPABUJES - DEH48
AUDIO/MULTIMEDIA SISTEMA SONIDO 4 ALTAVOCES - DHB13
INSTRUMENTACION CONSOLA S/DISPLAY EN SALPICADERO - DYB00
INSTRUMENTACION CONSOLA PORTAOBJETOS C/LUZ - DEG01
GENERALES TRAVESAÑO PARAGOLPES DL REPARACION ESTANDAR - DRO01
EMBELLECEDORES ANAGRAMA EXPERT - DMTMT
CRISTALES S/LUNAS LAT - DVG00
CRISTALES PARABRISAS LAMINADO - DVF39
CRISTALES EYECTORES LIMPIAPARABRISAS ESTANDAR - DGH01
CRISTALES LIMPIA DL INTERMITENTE - DNB04
CRISTALES PARABRISAS ESTANDAR - DLW01
ACCESORIOS CAPO/PORTON S/ACCIONAMIENTO AUT - DD500
ACCESORIOS C/PREINSTALACION UNIDAD CONTROL REMOLQUE - DQC03
ACCESORIOS MAMPARA SEPARACION DE CARGA - DPX01
ACCESORIOS ILUMINACION INT DL/TR S/LECTOR DE MAPAS - DFC48
ACCESORIOS S/CORTINAS PARASOL LATERALES - DUD00
ACCESORIOS SIN SISTEMA ARRANQUE SIN LLAVE - DYD00
TECHO S/TECHO MULTIFUNCION - DOU00
RETROVISORES C/CARCASA NEGRA - DYI03
RETROVISORES EXT ELECTRICO/ABATIBLE MANUAL - DHU03
LUCES LUZ DIURNA - DEK01
LUCES S/LAVAFAROS - DND00
LUCES REGULACION ELECTRICA ALTURA FAROS - DPS02
LUCES FAROS HALOGENOS - DLA02
GENERALES PEUGEOT - DZZ0P
GENERALES 2 PUERTAS TR 180º - DLL01
ACCESORIOS ANTENA CORTA TECHO - DAT12
PLANTA DE MONTAJE U9
SEGURIDAD DESACTIVACION AIRBAG ACOMPAÑANTE - DOP01
AUDIO/MULTIMEDIA SISTEMA MANOS LIBRES - DDO01

| | | | | | |
|------------------|---|----------------|--------------------------|--------|----------|
| Nº Valoración | CMA_620185 | Marca - Modelo | PEUGEOT EXPERT (V) (16-) | | |
| Fecha Alta | 07/05/2026 16:07:24 | CUM | PE02104 | Origen | VinQuery |
| F.Cálculo/Modif. | 07/05/2026 16:15:17 | Matrícula | 7716-LVM | | |
| Código Usuario | CLAIMS MANAGEMENT ADMINISTRATOR, S.L. - USUCAMPA - GTESTIMATE | VIN | VF3VBYHRKMZ059312 | | |

INSTRUMENTACION CONSOLA S/SISTEMA CONTROL PRESION NEUMATICOS - AUDIO/MULTIMEDIA PANTALLA MONOCROMO - DLX08 DUE00

Automático

ESPAÑA ESPAÑA

Piezas

| Código | Descripción | Uds. | Precio(€) | I/D | I/D% | Total(€) |
|--------------|-----------------------------------|------|-----------|-----|------|----------|
| 6325G3 | Piloto intermitente lateral dl dr | 1,00 | 19,53 | | | 19,53 |
| 98143491GZ | Guarnecido lateral iz | 1,00 | 44,55 | | | 44,55 |
| 98142793ZM | Guarnecido puerta carga tr iz | 1,00 | 148,24 | | | 148,24 |
| 98142792ZM | Guarnecido puerta carga tr dr | 1,00 | 147,92 | | | 147,92 |
| 98093842GZ | Guarnecido aleta tr iz | 1,00 | 59,85 | | | 59,85 |
| 98093841GZ | Guarnecido aleta tr dr - Nueva | 1,00 | 58,20 | | | 58,20 |
| 9806515780 | Lámina aislante puerta dl iz | 1,00 | 27,95 | | | 27,95 |
| 9808077680 | Luna puerta dl iz | 1,00 | 187,50 | | | 187,50 |
| VER DESPIECE | Jgo fij luna puerta dl iz | | | | | |
| I 922760 | CLIP INFERIOR | 2,00 | 6,72 | | | 13,44 |
| I 922761 | CLIP | 2,00 | 6,72 | | | 13,44 |
| 98087471XT | Moldura puerta dl iz | 1,00 | 92,57 | | | 92,57 |
| 98087470XT | Moldura puerta dl dr | 1,00 | 92,15 | | | 92,15 |
| 9345ZN | Grapa guarnecido puerta dl iz | 8,00 | 0,78 | | | 6,24 |
| 98093244ZM | Lámina aislante puerta tr iz | 1,00 | 133,32 | | | 133,32 |
| 9813788580 | Neumático rueda repuesto | 1,00 | 0,00 | | | 0,00 |
| 98519218ZY | Llanta rueda repuesto | 1,00 | 135,12 | | | 135,12 |

Mano de obra

| Código | Descripción | Uds. | Precio(€) | I/D | I/D% | Total(€) |
|-------------|---|--------|-----------|-----|------|----------|
| T1 63E3UA | Sustituir Piloto intermitente lateral dl dr | 0,10 h | 25,00 | | | 2,50 |
| T1 74EK8AEM | Desmontar y montar Paragolpes dl (zona inf) | 1,30 h | 25,00 | | | 32,50 |
| I 74EBGA | Desmontar y montar Paragolpes dl | | | | | |
| T1 90E9RA | Sustituir Moldura puerta dl iz / Sustituir Moldura puerta dl dr | 0,20 h | 25,00 | | | 5,00 |
| T1 92E4MA | Sustituir Luna puerta dl iz | 0,70 h | 25,00 | | | 17,50 |
| I 92E5ZA | Desmontar y montar Cejilla int puerta dl iz | | | | | |
| T2 GtT69090 | Reparar Paragolpes dl (zona inf) | 1,50 h | 25,00 | | | 37,50 |
| T2 GtT7101R | Reparar Aleta dl dr | 1,50 h | 25,00 | | | 37,50 |
| T2 GtT7401R | Reparar Puerta dl dr | 2,00 h | 25,00 | | | 50,00 |
| T2 GtT7801R | Reparar Puerta tr dr | 1,50 h | 25,00 | | | 37,50 |
| T2 GtT8401L | Reparar Puerta carga tr iz | 2,00 h | 25,00 | | | 50,00 |
| T2 GtT9006L | Reparar Lateral iz carro (zona tr) | 2,00 h | 25,00 | | | 50,00 |
| T2 GtT9006R | Reparar Lateral dr carro (zona tr) | 2,00 h | 25,00 | | | 50,00 |
| T1 54E32A | Sustituir Llanta rueda repuesto | 0,60 h | 25,00 | | | 15,00 |
| I 54E1VA | Desmontar y montar Rueda repuesto | | | | | |
| I 54E2UA | Equilibrar rueda repuesto | | | | | |
| T2 GtT853CL | Sustituir Jgo fij luna puerta dl iz | 0,00 h | 25,00 | | | 0,00 |
| T1 74ELQA | Sustituir Guarnecido puerta carga tr iz / Sustituir Guarnecido puerta carga tr dr | 0,20 h | 25,00 | | | 5,00 |
| I 74EUQA | Desmontar y montar Guarnecido puerta carga tr iz | | | | | |
| I 74EUQA | Desmontar y montar Guarnecido puerta carga tr dr | | | | | |
| T1 90E2KA | Sustituir Lámina aislante puerta tr iz | 0,30 h | 25,00 | | | 7,50 |
| I 90E1MA | Desmontar y montar Guarnecido puerta tr iz | | | | | |
| T1 EM9856L | Sustituir Guarnecido aleta tr iz | 0,20 h | 25,00 | | | 5,00 |

| | | | | | |
|-------------------------|---|-----------------------|--------------------------|---------------|----------|
| Nº Valoración | CMA_620185 | Marca - Modelo | PEUGEOT EXPERT (V) (16-) | | |
| Fecha Alta | 07/05/2026 16:07:24 | CUM | PE02104 | Origen | VinQuery |
| F.Cálculo/Modif. | 07/05/2026 16:15:17 | Matrícula | 7716-LVM | | |
| Código Usuario | CLAIMS MANAGEMENT ADMINISTRATOR, S.L. - USUCAMPA - GTESTIMATE | VIN | VF3VBYHRKMZ059312 | | |

Mano de obra

| | Código | Descripción | Uds. | Precio(€) | I/D | I/D% | Total(€) |
|----|---|----------------------------------|--------|-----------|-----|------|----------|
| T1 |  EM9856R | Sustituir Guarnecido aleta tr dr | 0,20 h | 25,00 | | | 5,00 |
| T1 |  EM98NAL | Sustituir Guarnecido lateral iz | 0,20 h | 25,00 | | | 5,00 |

Pintura

| | Código | Descripción | Uds. | Precio(€) | I/D | I/D% | Total(€) |
|--|--|--|------|-----------|-----|------|----------|
| | CHAPA | | | | | | |
| |  GtP8401L | Puerta carga tr iz Reparación (S=1) (L=3) | | | | | |
| |  GtP7101R | Aleta dl dr Reparación (S=1) (L=3) | | | | | |
| |  GtP7401L | Puerta dl iz Reparación (S=0) (L=3) | | | | | |
| |  GtP7401R | Puerta dl dr Reparación (S=1) (L=3) | | | | | |
| |  GtP7101L | Aleta dl iz Reparación (S=0) (L=3) | | | | | |
| |  GtP93450 | Piso tr (zona dl) Reparación (S=3) | | | | | |
| |  GtP93460 | Piso tr (zona tr) Reparación (S=3) | | | | | |
| |  GtP8401R | Puerta carga tr dr Reparación (S=0) (L=3) | | | | | |
| |  GtP9006R | Lateral dr carro (zona tr) Reparación (S=1) (L=4) | | | | | |
| |  GtP9006L | Lateral iz carro (zona tr) Reparación (S=1) (L=4) | | | | | |
| |  GtP7801R | Puerta tr dr Reparación (S=1) (L=3) | | | | | |
| | PLASTICO | | | | | | |
| |  GtP81050 | Paragolpes tr Reparación (S=0) (L=3) Texturado Completo | | | | | |
| |  GtP69090 | Paragolpes dl (zona inf) Reparación (S=0) (L=3) Texturado Completo | | | | | |

| | | | | | |
|-------------------------|---|-----------------------|--------------------------|---------------|----------|
| Nº Valoración | CMA_620185 | Marca - Modelo | PEUGEOT EXPERT (V) (16-) | | |
| Fecha Alta | 07/05/2026 16:07:24 | CUM | PE02104 | Origen | VinQuery |
| F.Cálculo/Modif. | 07/05/2026 16:15:17 | Matrícula | 7716-LVM | | |
| Código Usuario | CLAIMS MANAGEMENT ADMINISTRATOR, S.L. - USUCAMPA - GTESTIMATE | VIN | VF3VBYHRKMZ059312 | | |

Resumen





| Piezas | | Mano de obra | | Pintura | |
|----------------------------------|------------|----------------------------------|----------|---------------------------------------|------------|
| Fecha tarifa | 04/05/2026 | Total I/D MO | 0,00 € | Total I/D MO Pintura | 0,00 € |
| Total I/D Piezas | 0,00 € | Subtotal Importe MO | 0,00 € | Subtotal Importe MO | 0,00 € |
| Subtotal | 1.180,02 € | Subtotal Horas MO | 412,50 € | Subtotal Horas MO | 328,75 € |
| Pequeño Material (0,00%) | 0,00 € | Total sin descuentos (16,50 h) | 412,50 € | Subtotal M.O. (13,15 h) | 328,75 € |
| Material anticorrosivo | 0,00 € | Descuento sobre total MO (0,00%) | 0,00 € | Descuento sobre MO (0,00%) | 0,00 € |
| Material pintado de bajos | 0,00 € | Total | 412,50 € | Total mano de obra | 328,75 € |
| Coste envío recambios | 0,00 € | | | Total I/D Material Pintura | 0,00 € |
| Total sin descuentos | 1.180,02 € | | | Subtotal material | 710,25 € |
| Dto. sobre total piezas (30,00%) | 354,01 € | | | Dto. sobre material (0,00%) | 0,00 € |
| Total | 826,01 € | | | Total del material | 710,25 € |
| | | | | Total sin descuentos | 1.039,00 € |
| | | | | Descuento sobre total Pintura (0,00%) | 0,00 € |
| | | | | Total | 1.039,00 € |

*Sistema de pintura: Centro Zaragoza
Tipo de pintura: Bicapa*

Nº colores 1

| Total | | | | | |
|-----------------------|--------|--------------------|------------|--------------------------------|-------------------|
| Fijo franquicia | 0,00 € | Total piezas | 826,01 € | Dto. sobre el total (0,00%) | 0,00 € |
| Porcentaje franquicia | 0,00% | Total mano de obra | 412,50 € | Total Tasas reciclado residuos | 0,00 € |
| Val. max. franquicia | 0,00 € | Total pintura | 1.039,00 € | Base del impuesto | 2.277,51 € |
| Val. min. franquicia | 0,00 € | SubTotal | 2.277,51 € | IVA (21%) | 478,28 € |
| Total Franquicia | 0,00 € | Total Varios | 0,00 € | Total sin franquicia | 2.755,79 € |
| | | | | Total | 2.755,79 € |

Sistema de pintura Centro Zaragoza. Coste de materiales basado en los distintos precios comunicados por los fabricantes, estando sujeto a negociación y acuerdo particular.

NOTAS  Manual  No Actualizada  Sin Precio  Documentado por GT Motive  Pieza prepintada
± Aproximada | Incluida NI No Incluida C Condicionada por + Lanzada por - Solapada por

Reportaje Fotográfico

| | | | | | |
|-------------------------|---|-----------------------|--------------------------|---------------|----------|
| Nº Valoración | CMA_620185 | Marca - Modelo | PEUGEOT EXPERT (V) (16-) | | |
| Fecha Alta | 07/05/2026 16:07:24 | CUM | PE02104 | Origen | VinQuery |
| F.Cálculo/Modif. | 07/05/2026 16:15:17 | Matrícula | 7716-LVM | | |
| Código Usuario | CLAIMS MANAGEMENT ADMINISTRATOR, S.L. - USUCAMPA - GTESTIMATE | VIN | VF3VBYHRKMZ059312 | | |

Equipamiento

VIN Query

| | |
|--|---|
| INTERVALOS SERVICIO INSPECCION KILOMETROS - DCP01 | POSICION DEL VOLANTE VEHICULO CON VOLANTE A LA IZQUIERDA - DCX01 |
| PROGRAMA DE VENTAS B0 - B0HB0 | ETIQUETAS S/ETIQUETAS - DDT00 |
| TIPO SELECTOR CVM6 VEL TIPO STT - B0G0K | MANUAL 6 VELOCIDADES ML6C - DVQ25 |
| GENERAL CVM ML6CV - DBMCR | DIFERENCIAL PAR PUENTE 15 X 67 - DCW71 |
| VERSION 2 PUERTAS TRASERAS - DPB07 | VERSION GAMA INITIALE - DDJ03 |
| VERSION FURGON CHAPA - DBV02 | PUERTAS PUERTA LATERAL TR DR - DPC17 |
| GENERAL DISTANCIA ENTRE EJES 3275 - DYV06 | AUDIO/MULTIMEDIA TOMA ACCESORIOS TRIPLE - DES05 |
| AUDIO/MULTIMEDIA S/AMPLIFICADOR - DUN00 | AUDIO/MULTIMEDIA S/SIST LLAMADA EMERGENCIA - DYR00 |
| AUDIO/MULTIMEDIA C/TOMA USB - DYM01 | ASIENTOS S/2ª FILA ASIENTOS - DCA00 |
| ASIENTOS SIN MESA PLEGABLE ASIENTO TRASERO - DD700 | ASIENTOS SIN ABATIMIENTO ASIENTO CONDUCTOR - DIV00 |
| ASIENTOS ACOLCHADO SIN SENSOR OCUPACION ASIENTO - DMK05 | ASIENTOS S/PORTAOBJETOS INF ASIENTO - DGF00 |
| ASIENTOS SIN CINTURON TR - DCF00 | ASIENTOS 3 PLAZAS - DE903 |
| EQUIPO MECANICO FILTRO GASOIL S/SENSOR AGUA - DBP00 | ACABADO TECNICO FURGON NIVEL 1 - B0E0H |
| SUSPENSION LEY 1.2 - DYJ16 | SUSPENSION PUENTE DL ESTANDAR - DYW00 |
| SUSPENSION ESTANDAR - DSE01 | EQUIPO MECANICO GASOIL CALIDAD DA/DE/DE+ - DCD06 |
| EQUIPO MECANICO MOTOR DE ARRANQUE CLASE STTD - DDG11 | EQUIPO ELECTRICO BATERIA 70 AH 760A L3 EN EFBC - DBK61 |
| SUSPENSION CARGA UTIL NORMAL - DCZ01 | SUSPENSION DISTANCIA AL SUELO ESTANDAR - DGA01 |
| TRANSMISION EMBRAGUE HIDRAULICO - DEC05 | TRANSMISION SIN PREINSTALACION PARA TRANSFORMACION - DK600 |
| NEUMATICOS S/KIT INFLADO NEUMATICOS - DLV00 | NEUMATICOS NEUMATICOS 16" - DPLGU |
| NEUMATICOS NEUMATICOS 16" - DOL07 | LLANTAS S/TORNILLOS RUEDA ANTIRROBO - DQF00 |
| LLANTAS 6.5JX16" GRIS - DDZQR | LLANTAS RUEDA DE EMERGENCIA DE CHAPA C/NEUMATICO ESTANDAR - DRS03 |
| LLANTAS LLANTAS ACERO - DRP01 | FRENOS DISCOS DE FRENO TR 290X12MM - DQH03 |
| FRENOS DISCOS DE FRENO DL 304X28MM - DOY06 | FRENOS SENSOR ABS RUEDAS DEL/TRA SIN SEÑAL - DGS05 |
| FRENOS S/FRENO ESTACIONAMIENTO ELECTRICO - DFH01 | DIRECCION DIRECCION ELECTROHIDRAULICA ASISTIDA - DXC04 |
| DIRECCION CONTROL DE ESTABILIDAD BOSCH 9.3 - DVX21 | DIRECCION DIRECCION LEY DE VALVULA LEY 103 - DGE03 |
| DIRECCION CONTROL DE ESTABILIDAD - DUF01 | TURBO-DIESEL 1499CC 75KW (102) - DV5RUCD YHR |
| COMBUSTIBLE MOTOR DIESEL - DDI02 | GENERAL DIESEL DV5RUCD 75KW - B0FMG |
| GENERAL BASE MOTOR DV5R - DXQAQ | GENERAL MOTOR TIPO DV - DGY27 |
| REFRIGERACION VENTILADOR 2 VELOCIDADES 140W - DVK89 | REFRIGERACION RADIADOR ALUMINIO SOLDADO - DMJ75 |
| REFRIGERACION FRONTAL DELANTERO DESPLAZADO HACIA ATRAS - DA702 | EQUIPO MECANICO CLIMA FRIJO - DCK02 |
| EQUIPO MECANICO PRECALENTAMIENTO AIRE ADMISION - DNS01 | EQUIPO MECANICO SIN EJE EQUILIBRADOR - DQE00 |
| ANTIPOLUCION SISTEMA SCR (ADBLUE) - DL601 | EQUIPO ELECTRICO BATERIA C/INDICADOR CAPACIDAD - DOZ01 |
| EQUIPO ELECTRICO ALTERNADOR CLASE 12 - DAE06 | ANTIPOLUCION FILTRO DE PARTICULAS - DUW01 |
| ANTIPOLUCION NORMA 6.2 - DUV32 | ANTIPOLUCION NORMA EU6.2 - DDC29 |
| COMBUSTIBLE SISTEMA DE TRACCION TERMICA - DXD00 | CLIMATIZACIÓN S/CALEFACCION ADICIONAL - DDK00 |
| CLIMATIZACIÓN FREON R134 - DLN02 | CLIMATIZACIÓN SIN REFRIGERACION COMPLEMENTARIA - DNR00 |
| CLIMATIZACIÓN S/SISTEMA CALEFACCION RAPIDA - DRI00 | CLIMATIZACIÓN COMPRESOR FIJO - DXG10 |
| CLIMATIZACIÓN CONDENSADOR 19.3DM2 GROSOR 12 - DA601 | CLIMATIZACIÓN AIRE ACONDICIONADO - DRE01 |
| VOLANTE Y MANDOS POMO PALANCA PU + EMBELLECEDOR LAT - DUH66 | VOLANTE Y MANDOS VOLANTE ESTANDAR - DVH01 |
| EQUIPO ELECTRICO SISTEMA STOP & START - DYC03 | VOLANTE Y MANDOS MANDO DE RADIO BAJO VOLANTE - DHG05 |
| ASIENTOS ACOMPAÑANTE C/REGULACION MANUAL - DIQ01 | ASIENTOS ACOMPAÑANTE S/REGULACION - DIU00 |
| ASIENTOS CONDUCTOR S/REGULACION - DIT00 | ASIENTOS DL SIN MASAJE - DYH00 |
| ASIENTOS DL PASAJERO S/REGULACION ALTURA - DIN00 | ASIENTOS CONDUCTOR C/REGULACION MANUAL - DIP01 |
| ASIENTOS DL PASAJERO 2 PLAZAS - DAX01 | ASIENTOS DELANTEROS S/ABATIMIENTO - DIW00 |

Reportaje Fotográfico

| | | | | | |
|-------------------------|---|-----------------------|--------------------------|---------------|----------|
| Nº Valoración | CMA_620185 | Marca - Modelo | PEUGEOT EXPERT (V) (16-) | | |
| Fecha Alta | 07/05/2026 16:07:24 | CUM | PE02104 | Origen | VinQuery |
| F.Cálculo/Modif. | 07/05/2026 16:15:17 | Matrícula | 7716-LVM | | |
| Código Usuario | CLAIMS MANAGEMENT ADMINISTRATOR, S.L. - USUCAMPA - GTESTIMATE | VIN | VF3VBYHRKMZ059312 | | |

TAPICERIA/LINEA INT GUARNECIDO DE PROTECCION LATERAL INTERIOR ISOREL - DER06
 ASIENTOS CONDUCTOR S/REGULACION ALTURA - DRH00
 TAPICERIA/LINEA INT TAPICERIA CURITIBA TRITONO MELTEM + TEP ""OV - B0POV
 TAPICERIA/LINEA INT TAPICERIA R1 TPO - DLK11
 INSTRUMENTACION PUERTAS CIERRE CENTRALIZADO - DVB04
 INSTRUMENTACION PUERTAS LLAVE C/MANDO INTEGRADO - DJA11
 INSTRUMENTACION PUERTAS MANILLAS INTERIORES NEUTRAS - DOR01
 SEGURIDAD S/RETROVISOR INT - DRL00
 SEGURIDAD S/RETROVISOR SUPERVISION INFANTIL - DXN00
 ADAS S/SISTEMA ASISTENCIA VISUAL - DQK00
 ADAS REGULADOR Y LIMITADOR VEL - DRG03
 ADAS S/ASISTENTE ANGULO MUERTO - DAO00
 INSTRUMENTACION CONSOLA S/DISPLAY EN SALPICADERO - DYB00
 AUDIO/MULTIMEDIA SISTEMA SONIDO 4 ALTAVOCES - DHB13
 INSTRUMENTACION CONSOLA CUADRO INSTRUMENTOS LCD - DGMAE
 ACCESORIOS GUARDAOBJETOS TABLERO ABIERTO - DRB31
 EMBELLECEDORES PROTECTOR LATERAL LARGO C/ESTRIBO - DEE42
 EMBELLECEDORES MOLDURAS SIN PINTAR (GENERALES) - DED16
 CRISTALES S/LIMPIALUNETA TR - DNC00
 CRISTALES LUNAS LAT Y TR TINTADAS - DVD02
 CRISTALES S/LUNAS LAT TR - DVI00
 CRISTALES S/LUNA/S TR TERMICA/S - DVC00
 CRISTALES LUNAS LAT ACUSTICAS - DSO06
 ACCESORIOS S/PROTECCION COMPLEMENTARIA INF MOTOR - DFX00
 ACCESORIOS ASIDEROS DELANTEROS C/GANCHO - DCR17
 ACCESORIOS SISTEMA ELECTRICO ECONOMICO - DMW03
 ACCESORIOS S/ALFOMBRA MALETERO - DGB00
 ACCESORIOS PARASOL S/ESPEJO - DMG00
 ACCESORIOS S/ALARMA - DAB00
 RETROVISORES EXTERIOR CONCAVO - DSL05
 RETROVISORES EXT CONDUCTOR ELECTRICO/TERMICO - DRJ05
 LUCES S/SEÑALIZACION LUMINOSA - DFE00
 LUCES S/ENCENDIDO AUTOMATICO LUCES - DYQ00
 LUCES FAROS CIRCULACION DERECHA - DFT02
 LUCES FAROS ANTINEBLA - DPR01
 GENERALES PARAGOLPES TINTADO EN MASA - DPD20
 GENERALES VOLADIZO TR 795 MM - DQA07
 GENERALES MANILLAS EXT NEUTRAS - DRZ48
 AUDIO/MULTIMEDIA SISTEMA MANOS LIBRES - DDO01
 PLANTA DE MONTAJE U9
 SEGURIDAD DESACTIVACION AIRBAG ACOMPAÑANTE - DOP01
 INSTRUMENTACION CONSOLA S/SISTEMA CONTROL PRESION NEUMATICOS - DUE00

ASIENTOS DL S/CALEFACCION - DNA00
 ASIENTOS S/ASIENTO SUPLEMENTARIO - DAN00
 TAPICERIA/LINEA INT NEGRO - B0RFX
 INSTRUMENTACION PUERTAS ELEVALUNAS COND ELEC SECUENC - DLT03
 INSTRUMENTACION PUERTAS PUERTA LATERAL NO MOTORIZADA C/CONDENACION ELECTRICA - DHL02
 INSTRUMENTACION PUERTAS ELEVALUNAS ACOMPAÑANTE ELECTRICO SECUENCIAL - DLU03
 INSTRUMENTACION PUERTAS S/BLOQUEO DE PUERTAS - DCO00
 SEGURIDAD S/AIRBAG LATERALES - DNF00
 ADAS SIN SISTEMA APARCAMIENTO ASISTIDO - DUB00
 ADAS S/ASISTENTE CAMBIO/MANTENIMIENTO CARRIL - DLI00
 ADAS S/RETROVISOR PANTALLA APARCAMIENTO - DQP00
 TAPACUBOS TAPABUJES - DEH48
 AUDIO/MULTIMEDIA AUTORRADIO SISTEMA RD6 - DRCD6
 INSTRUMENTACION CONSOLA CUADRO INSTR CUENTA KM - DCP01
 INSTRUMENTACION CONSOLA PORTAOBJETOS C/LUZ - DEG01
 GENERALES TRAVESAÑO PARAGOLPES DL REPARACION ESTANDAR - DRO01
 EMBELLECEDORES ANAGRAMA EXPERT - DMTMT
 CRISTALES S/LUNAS LAT - DVG00
 CRISTALES PARABRISAS LAMINADO - DVF39
 CRISTALES EYECTORES LIMPIAPARABRISAS ESTANDAR - DGH01
 CRISTALES LIMPIA DL INTERMITENTE - DNB04
 CRISTALES PARABRISAS ESTANDAR - DLW01
 ACCESORIOS CAPO/PORTON S/ACCIONAMIENTO AUT - DD500
 ACCESORIOS C/PREINSTALACION UNIDAD CONTROL REMOLQUE - DQC03
 ACCESORIOS MAMPARA SEPARACION DE CARGA - DPX01
 ACCESORIOS ILUMINACION INT DL/TR S/LECTOR DE MAPAS - DFC48
 ACCESORIOS S/CORTINAS PARASOL LATERALES - DUD00
 ACCESORIOS SIN SISTEMA ARRANQUE SIN LLAVE - DYD00
 TECHO S/TECHO MULTIFUNCION - DOU00
 RETROVISORES C/CARCASA NEGRA - DYI03
 RETROVISORES EXT ELECTRICO/ABATIBLE MANUAL - DHU03
 LUCES LUZ DIURNA - DEK01
 LUCES S/LAVAFAROS - DND00
 LUCES REGULACION ELECTRICA ALTURA FAROS - DPS02
 LUCES FAROS HALOGENOS - DLA02
 GENERALES PEUGEOT - DZZ0P
 GENERALES 2 PUERTAS TR 180° - DLL01
 ACCESORIOS ANTENA CORTA TECHO - DAT12
 COMERCIAL FURGON L2 - B0DF2
 Nº PR 16271
 SEGURIDAD AIRBAG CONDUCTOR/ACOMPAÑANTE - DNN01
 AUDIO/MULTIMEDIA PANTALLA MONOCROMO - DLX08

Automático

ESPAÑA ESPAÑA

Reportaje Fotográfico

| | | | | | |
|-------------------------|---|-----------------------|--------------------------|---------------|----------|
| Nº Valoración | CMA_620185 | Marca - Modelo | PEUGEOT EXPERT (V) (16-) | | |
| Fecha Alta | 07/05/2026 16:07:24 | CUM | PE02104 | Origen | VinQuery |
| F.Cálculo/Modif. | 07/05/2026 16:15:17 | Matrícula | 7716-LVM | | |
| Código Usuario | CLAIMS MANAGEMENT ADMINISTRATOR, S.L. - USUCAMPA - GTESTIMATE | VIN | VF3VBYHRKMZ059312 | | |



IMGP3785.JPG



IMGP3786.JPG



IMGP3787.JPG



IMGP3788.JPG

Reportaje Fotográfico

| | | | | | |
|------------------|---|----------------|--------------------------|--------|----------|
| Nº Valoración | CMA_620185 | Marca - Modelo | PEUGEOT EXPERT (V) (16-) | | |
| Fecha Alta | 07/05/2026 16:07:24 | CUM | PE02104 | Origen | VinQuery |
| F.Cálculo/Modif. | 07/05/2026 16:15:17 | Matrícula | 7716-LVM | | |
| Código Usuario | CLAIMS MANAGEMENT ADMINISTRATOR, S.L. - USUCAMPA - GTESTIMATE | VIN | VF3VBYHRKMZ059312 | | |



IMGP3789.JPG



IMGP3790.JPG



IMGP3791.JPG



IMGP3792.JPG

Reportaje Fotográfico

| | | | | | |
|-------------------------|---|-----------------------|--------------------------|---------------|----------|
| Nº Valoración | CMA_620185 | Marca - Modelo | PEUGEOT EXPERT (V) (16-) | | |
| Fecha Alta | 07/05/2026 16:07:24 | CUM | PE02104 | Origen | VinQuery |
| F.Cálculo/Modif. | 07/05/2026 16:15:17 | Matrícula | 7716-LVM | | |
| Código Usuario | CLAIMS MANAGEMENT ADMINISTRATOR, S.L. - USUCAMPA - GTESTIMATE | VIN | VF3VBYHRKMZ059312 | | |



IMGP3793.JPG



IMGP3794.JPG



IMGP3795.JPG



IMGP3796.JPG

Reportaje Fotográfico

| | | | | | |
|-------------------------|---|-----------------------|--------------------------|---------------|----------|
| Nº Valoración | CMA_620185 | Marca - Modelo | PEUGEOT EXPERT (V) (16-) | | |
| Fecha Alta | 07/05/2026 16:07:24 | CUM | PE02104 | Origen | VinQuery |
| F.Cálculo/Modif. | 07/05/2026 16:15:17 | Matrícula | 7716-LVM | | |
| Código Usuario | CLAIMS MANAGEMENT ADMINISTRATOR, S.L. - USUCAMPA - GTESTIMATE | VIN | VF3VBYHRKMZ059312 | | |



IMGP3797.JPG



IMGP3798.JPG



IMGP3799.JPG



IMGP3801.JPG

Reportaje Fotográfico

| | | | | | |
|-------------------------|---|-----------------------|--------------------------|---------------|----------|
| Nº Valoración | CMA_620185 | Marca - Modelo | PEUGEOT EXPERT (V) (16-) | | |
| Fecha Alta | 07/05/2026 16:07:24 | CUM | PE02104 | Origen | VinQuery |
| F.Cálculo/Modif. | 07/05/2026 16:15:17 | Matrícula | 7716-LVM | | |
| Código Usuario | CLAIMS MANAGEMENT ADMINISTRATOR, S.L. - USUCAMPA - GTESTIMATE | VIN | VF3VBYHRKMZ059312 | | |



IMGP3803.JPG

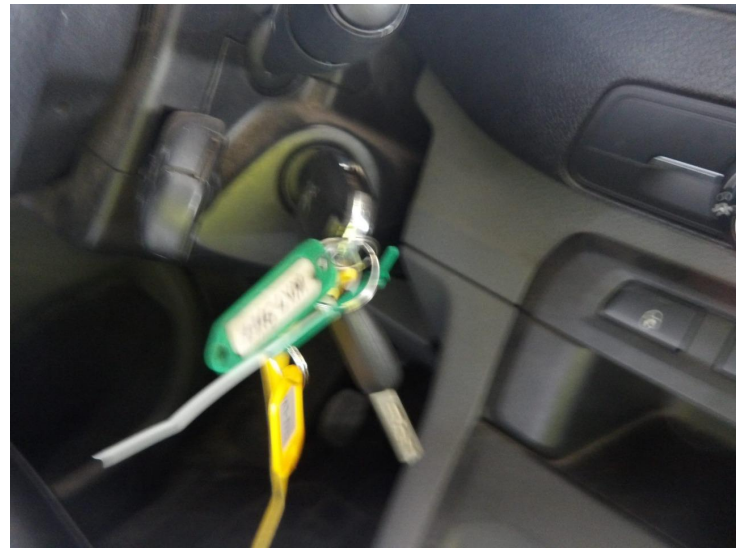

IMGP3800.JPG

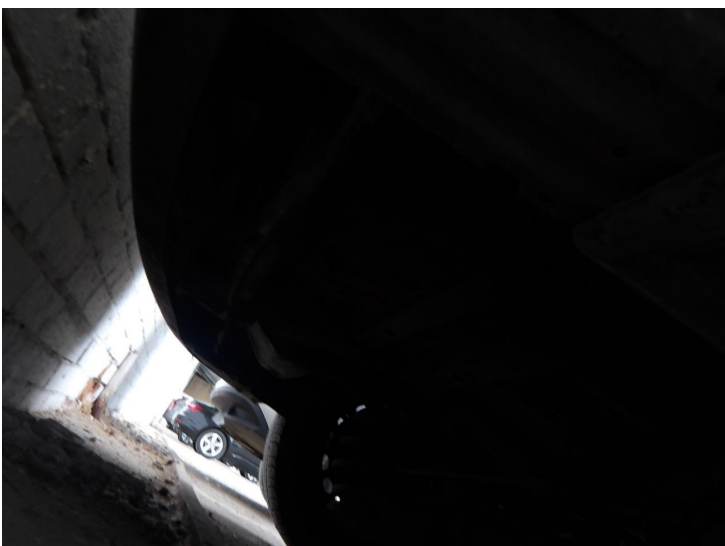

IMGP3804.JPG



IMGP3802.JPG

Reportaje Fotográfico

| | | | | | |
|-------------------------|---|-----------------------|--------------------------|---------------|----------|
| Nº Valoración | CMA_620185 | Marca - Modelo | PEUGEOT EXPERT (V) (16-) | | |
| Fecha Alta | 07/05/2026 16:07:24 | CUM | PE02104 | Origen | VinQuery |
| F.Cálculo/Modif. | 07/05/2026 16:15:17 | Matrícula | 7716-LVM | | |
| Código Usuario | CLAIMS MANAGEMENT ADMINISTRATOR, S.L. - USUCAMPA - GTESTIMATE | VIN | VF3VBYHRKMZ059312 | | |



IMGP3805.JPG



IMGP3806.JPG



IMGP3807.JPG



IMGP3808.JPG

Reportaje Fotográfico

| | | | | | |
|-------------------------|---|-----------------------|--------------------------|---------------|----------|
| Nº Valoración | CMA_620185 | Marca - Modelo | PEUGEOT EXPERT (V) (16-) | | |
| Fecha Alta | 07/05/2026 16:07:24 | CUM | PE02104 | Origen | VinQuery |
| F.Cálculo/Modif. | 07/05/2026 16:15:17 | Matrícula | 7716-LVM | | |
| Código Usuario | CLAIMS MANAGEMENT ADMINISTRATOR, S.L. - USUCAMPA - GTESTIMATE | VIN | VF3VBYHRKMZ059312 | | |



IMGP3810.JPG



IMGP3809.JPG



IMGP3811.JPG