

19.06.2026

## Fahrzeugbeschreibung

**Fahrzeug:** **BMW ix3 80KWH INSPIRING Auto Sports Utility Vehicle 5-türig 0 ccm 286 PS / 210 KW Elektrisch Automatik**

Amtliches Kennzeichen:	HD -II 0517E	Fahrgestell-Nummer:	WBY41DU030S347499
Vertrags-Nummer:	21165081	Erstzulassung:	22.04.2022
Internes KZ:	15044692	Kilometer-Stand:	0

Unfall/Schaden: Dem Verkäufer wurden keine unfallbedingten Beschädigungen am Fahrzeug angezeigt.

---

### Ausstattung:

**BMW ix3 80KWH INSPIRING Auto Sports Utility Vehicle 5-türig 0 ccm 286 PS / 210 KW Elektrisch Automatik**

Lackierung: \_\_\_\_\_ Polsterung: \_\_\_\_\_ Telefontyp: \_\_\_\_\_

**Listenpreis ohne Sonderausstattung in EUR (vor Mwst.) 0,00**

Sonderausstattung in EUR (vor Mwst.):

**Listenpreis gesamt in EUR (vor Mwst.) 0,00**

## Technische Daten

(Angaben basieren auf Herstellerangaben\*)

Fahrzeug:	BMW ix3 80KWH INSPIRING Auto Sports Utility Vehicle5-türig 0 ccm 286 PS / 210 KW Elektrisch Automatik		
Modelljahr:	2022		
kW / PS:	210 / 286	Hubraum:	0
Getriebe:	Automatik	Anzahl Gänge:	1
Emissionsgruppe:		CO2 (g/km):	0
durchschn. Verbr./100 Km:	0,0000	Tankinhalt:	0
Max. Km/h:	180	Beschl. 0-100 Km/h in Sec.:	6,800
Leergewicht (kg):	2255	zul. Gewicht (kg):	2725

\* Angaben ohne Gewähr

29672/29602

**Unfall-/Schadenspiegel**

**Vertrags-Nummer:** 21165081  
**Amtliches Kennzeichen:** HD -II 0517E  
**Übersicht erstellt am:** 19.06.2026

Für das Fahrzeug gem. o.g. Leasingvertrag, Fahrzeugtyp

**BMW ix3 80KWH INSPIRING Auto Sports Utility Vehicle5-türig 0 ccm 286 PS / 210 KW Elektrisch Automatik**

wurden uns während der Vertragslaufzeit nachfolgende Beschädigungen angezeigt:

---

<i>Datum</i>	<i>SNR</i>	<i>Verursacher</i>	<i>Beschädigung</i>	<i>Reparatur erfolgt *</i>	<i>Gutachten vorhanden *</i>
21.10.2023	9059867210	Eigenverschulden	Stoßstange vorne Beifahrerseite Kotflügel vorne Beifahrerseite Scheinwerfer Beifahrerseite	Ja	Nein

---

\* Sofern für eine Schadennummer mehrere Beschädigungen angegeben sind, gilt der Eintrag in dieser Spalte für die gesamte Schadennummer.

**Unfall-/Schadenspiegel zur Kenntnis genommen:**

\_\_\_\_\_  
Datum und Unterschrift Käufer

**Wartungsreport**

**Vertrags-Nummer:** 21165081  
**Amtliches Kennzeichen:** HD -II 0517E  
**Übersicht erstellt am:** 19.06.2026

Für das Fahrzeug gem. o.g. Leasingvertrag, Fahrzeugtyp

**BMW ix3 80KWH INSPIRING Auto Sports Utility Vehicle5-türig 0 ccm 286 PS / 210 KW Elektrisch Automatik**

wurden uns während der Vertragslaufzeit nachfolgende Wartungen angezeigt:

---

<i>Datum</i>	<i>Km-Stand</i>	<i>Art der Wartung</i>
--------------	-----------------	------------------------

---

**Wartungsreport zur Kenntnis genommen:**

\_\_\_\_\_  
Datum und Unterschrift Käufer

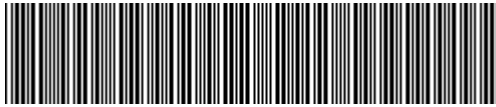

**WBY41DU030S347499**

## Angaben zum Fahrzeug

<b>Halter</b>		<b>Besichtigungszustand</b>	ausreichend
<b>Kennzeichen</b>		<b>Laufleistung (abgelesen)</b>	91.527 km
<b>Hersteller</b>	BMW	<b>Restlauf bis Service</b>	10 Monat(e)
<b>Typ/Modell</b>	iX3	<b>HU (Bericht lag nicht vor)</b>	04/2027
<b>Fahrgestellnummer</b>	WBY41DU030S347499	<b>Leistung / Hubraum</b>	80 kW
<b>Erstzulassung</b>	22.04.2022	<b>Polster/Farbe</b>	/
<b>Letzte Wartung</b>	05/2026, 90.091 km	<b>Lackierung</b>	
<b>Kraftstoffart</b>	Elektro	<b>Getriebe</b>	Automatik

## Zustandsbericht

### Wertmindernde Faktoren

Nr.	Bauteilgruppe	Beschreibung
1	2.Radsatz	3 Leichtmetallfelgen - verkratzt / verschürft - kein Abzug
2	Rad/Reifen	Radblende vorn links (Abdeckung) - verkratzt / verschürft - erneuern
3	Rad/Reifen	Radblende vorn links (Abdeckung) - verkratzt / verschürft - erneuern
4	Unterlagen	HU Bescheinigung (Fehlt) - erneuern
5	Blinkleuchte	Spiegel links - verkratzt / verschürft - erneuern
6	Seitenwand links	Seitenwand - Delle / Lackschaden - Smart Repair
7	Außenspiegel links	Spiegelgehäuse - verkratzt / verschürft - Smart Repair
8	Seitenwand links	Einstieg - Delle / Lackschaden - instandsetzen und lackieren
9	Stoßfänger hinten	Stoßfänger hinten - verkratzt / verschürft - instandsetzen und lackieren
10	Tür hinten links	Tür - verkratzt / verschürft - instandsetzen und lackieren
11	Seitenwand rechts	Seitenwand - Delle / Lackschaden - instandsetzen und lackieren
12	Heckklappe/-tür	Heckklappe - verkratzt / verschürft - instandsetzen und lackieren

### Gebrauchsspuren

Nr.	Bauteilgruppe	Beschreibung
1	Tür vorn links	Türkante - verkratzt / verschürft - kein Abzug
2	Tür hinten rechts	Tür (Kleine) - Delle(n) - kein Abzug
3	Karosserie	Karosserie (Steinschläge) - Kratzer - kein Abzug
4	Verglasung	Frontscheibe (Steinschläge) - kein Abzug

### Fehlteile

Fehlteil
----------



## Vorschäden

Nr.	Vorschaden
1	Front, Angabe durch Nutzer/Auftraggeber, vom 21.10.2023

## Festgestellte Nachlackierungen

Nr.	Ort
1	Kotflügel rechts, fachgerecht ausgeführt

## Hauptbereifung

Achse	Reifengröße	Hersteller	Reifentyp	Profiltiefe	Verktgl.	Zul.
1	245/50 R19 105Y	Goodyear	Sommerreifen	6mm - 6mm	i.O.	
2	245/50 R19 105Y	Goodyear	Sommerreifen	6mm - 6mm	i.O.	

## Zusatzbereifung

Achse	Reifengröße	Hersteller	Reifentyp	Profiltiefe	Verktgl.	Zul.
1	245/50 R19 105V	Pirelli	Winterreifen	7mm - 7mm	i.O.	
2	245/50 R19 105V	Pirelli	Winterreifen	7mm - 7mm	i.O.	

## Ersatz

Typ	Reifengröße	Hersteller	Reifentyp	Profiltiefe	Ablaufdatum
Tirefit					09/2027

Der Verschleißzustand sowie evtl. Schäden an der Bereifung sind wertmäßig berücksichtigt.

## Bemerkungen

Keine Gewähr auf Vollständigkeit und  
Richtigkeit der angezeigten Ausstattung.  
Techn. Änderungen vorbehalten  
Das Fahrzeug weist dem Alter, der Laufleistung und dem  
Einsatzzweck entsprechende Gebrauchsspuren auf.  
elektr. Komponenten geprüft, i. O.

Lackwerte geprüft, n.i.O

**TÜV SÜD Auto Service GmbH**    **Besichtigungsort**  
Römeräcker 1                      SAP Walldorf  
76351 Linkenheim - Hochstetten    69190 Walldorf

Besichtigungsdatum: 08.06.2026  
**Protokollnummer: 45800669**  
Anlieferungsdatum: 08.06.2026



---

## Angaben zum Fahrzeug

<b>Hersteller</b>	BMW	<b>Besichtigungszustand</b>	ausreichend
<b>Typ/Modell</b>	iX3	<b>Laufleistung (abgelesen)</b>	91.527 km
<b>Fahrgestellnummer</b>	WBY41DU030S347499	<b>Erstzulassung</b>	22.04.2022

### Angaben zum Auftrag:

Auftragsgemäß erfolgte die Fahrzeugzustandsbewertung in demontagefreien Zustand.

### Fahrzeug-Identifizierung:

Die Fahrzeug-Identifizierungsnummer (FIN) wurde am Fahrzeug abgelesen und die Übereinstimmung im Verlauf der Besichtigung durch den Unterzeichner mit den vorgelegten Unterlagen festgestellt.

### Besichtigungsbedingungen:

Die Besichtigungsbedingungen waren zur Beurteilung des Fahrzeuges ausreichend.

### Allgemeinzustand:

Das Fahrzeug weist dem Alter und Einsatzzweck entsprechende Gebrauchsspuren auf.

## Übersichtsfotos



Abbildung 1: Schräg vorne



Abbildung 2: Schräg vorne



Abbildung 3: Schräg hinten



Abbildung 4: Schräg hinten



Abbildung 5: Innenraum



Abbildung 6: Innenraum



Abbildung 7: Innenraum



Abbildung 8: Innenraum



Abbildung 9: Innenraum



Abbildung 10: Sonstiges



Abbildung 11: Sonstiges



Abbildung 12: Sonstiges



Abbildung 13: Sonstiges



Abbildung 14: Sonstiges



Abbildung 15: Sonstiges



Abbildung 16: Sonstiges



Abbildung 17: Sonstiges



Abbildung 18: Sonstiges



Abbildung 19: Sonstiges



Abbildung 20: Sonstiges



Abbildung 21: Sonstiges



Abbildung 22: Sonstiges



Abbildung 23: Sonstiges



Abbildung 24: Sonstiges



## Beschädigungsfotos



**Beschädigung #1:** 2.Radsatz: 3 Leichtmetallfelgen - verkratzt / verschürft - kein Abzug



**Beschädigung #1:** 2.Radsatz: 3 Leichtmetallfelgen - verkratzt / verschürft - kein Abzug



**Beschädigung #1:** 2.Radsatz: 3 Leichtmetallfelgen - verkratzt / verschürft - kein Abzug



**Beschädigung #1:** 2.Radsatz: 3 Leichtmetallfelgen - verkratzt / verschürft - kein Abzug



**Beschädigung #1:** 2.Radsatz: 3 Leichtmetallfelgen - verkratzt / verschürft - kein Abzug



**Beschädigung #2:** Rad/Reifen: Radblende vorn links (Abdeckung) - verkratzt / verschürft - erneuern



**Beschädigung #2:** Rad/Reifen: Radblende vorn links (Abdeckung)  
- verkratzt / verschürft - erneuern



**Beschädigung #3:** Rad/Reifen: Radblende vorn links  
(Abdeckung) - verkratzt / verschürft - erneuern



**Beschädigung #3:** Rad/Reifen: Radblende vorn links (Abdeckung)  
- verkratzt / verschürft - erneuern



**Beschädigung #5:** Blinkleuchte: Spiegel links - verkratzt /  
verschürft - erneuern

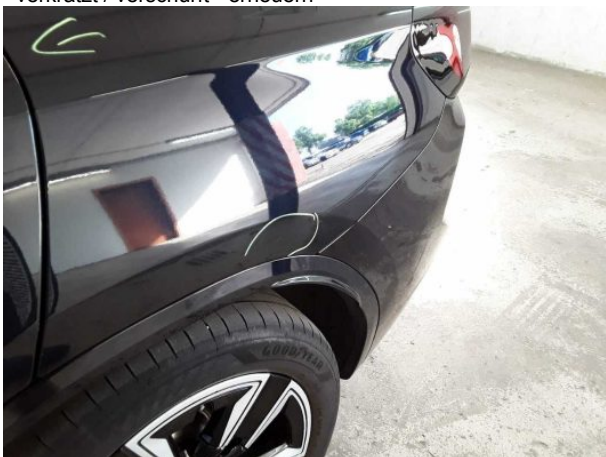

**Beschädigung #6:** Seitenwand links: Seitenwand - Delle /  
Lackschaden - Smart Repair

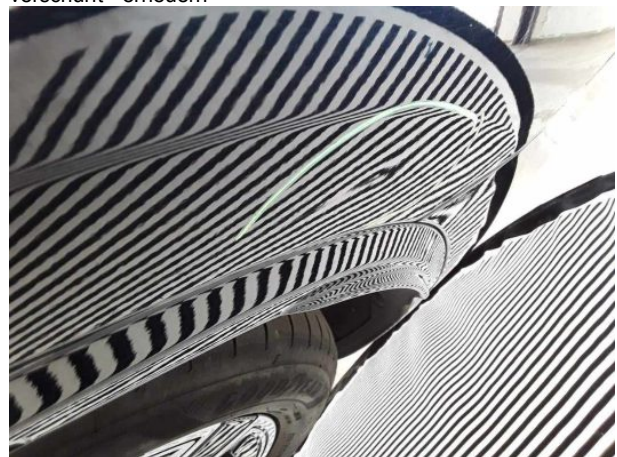

**Beschädigung #6:** Seitenwand links: Seitenwand - Delle /  
Lackschaden - Smart Repair



**Beschädigung #6:** Seitenwand links: Seitenwand - Delle / Lackschaden - Smart Repair



**Beschädigung #7:** Außenspiegel links: Spiegelgehäuse - verkratzt / verschürft - Smart Repair



**Beschädigung #7:** Außenspiegel links: Spiegelgehäuse - verkratzt / verschürft - Smart Repair



**Beschädigung #8:** Seitenwand links: Einstieg - Delle / Lackschaden - instandsetzen und lackieren



**Beschädigung #8:** Seitenwand links: Einstieg - Delle / Lackschaden - instandsetzen und lackieren



**Beschädigung #8:** Seitenwand links: Einstieg - Delle / Lackschaden - instandsetzen und lackieren



**Beschädigung #8:** Seitenwand links: Einstieg - Delle / Lackschaden - instandsetzen und lackieren



**Beschädigung #9:** Stossfänger hinten: Stossfänger hinten - verkratzt / verschürft - instandsetzen und lackieren



**Beschädigung #9:** Stossfänger hinten: Stossfänger hinten - verkratzt / verschürft - instandsetzen und lackieren



**Beschädigung #9:** Stossfänger hinten: Stossfänger hinten - verkratzt / verschürft - instandsetzen und lackieren

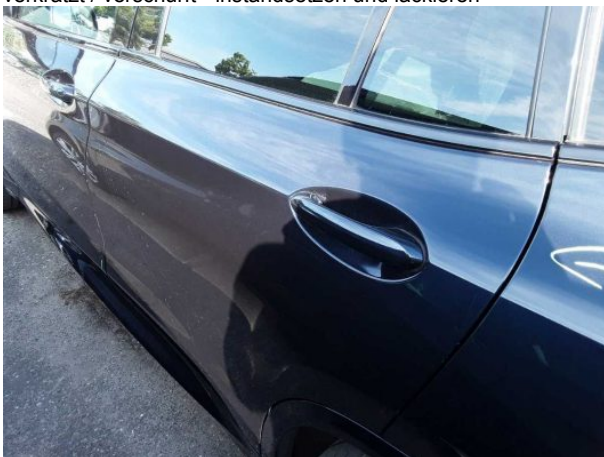

**Beschädigung #10:** Tür hinten links: Tür - verkratzt / verschürft - instandsetzen und lackieren



**Beschädigung #10:** Tür hinten links: Tür - verkratzt / verschürft - instandsetzen und lackieren



**Beschädigung #10:** Tür hinten links: Tür - verkratzt / verschürft - instandsetzen und lackieren



**Beschädigung #10:** Tür hinten links: Tür - verkratzt / verschürft - instandsetzen und lackieren



**Beschädigung #11:** Seitenwand rechts: Seitenwand - Delle / Lackschaden - instandsetzen und lackieren



**Beschädigung #11:** Seitenwand rechts: Seitenwand - Delle / Lackschaden - instandsetzen und lackieren



**Beschädigung #11:** Seitenwand rechts: Seitenwand - Delle / Lackschaden - instandsetzen und lackieren

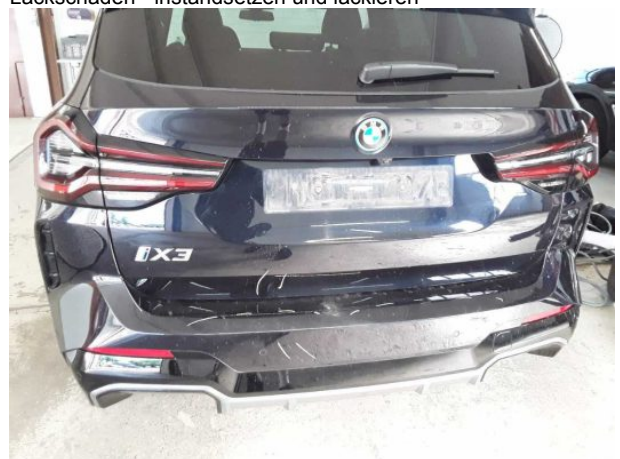

**Beschädigung #12:** Heckklappe/-tür: Heckklappe - verkratzt / verschürft - instandsetzen und lackieren

**TÜV SÜD Auto Service GmbH** **Besichtigungsort**  
Römeräcker 1 SAP Walldorf  
76351 Linkenheim - Hochstetten 69190 Walldorf

Besichtigungsdatum: 08.06.2026  
**Protokollnummer: 45800669**  
Anlieferungsdatum: 08.06.2026



**Beschädigung #12:** Heckklappe/-tür: Heckklappe - verkratzt / verschürft - instandsetzen und lackieren



## Checkliste

Vorhanden	Name
<input type="checkbox"/>	ABE
<input type="checkbox"/>	Abschleppöse
<input type="checkbox"/>	Anhängekupplung abnehmbar
<input type="checkbox"/>	Antenne
<input type="checkbox"/>	Bordbuchmappe
<input type="checkbox"/>	Bordwerkzeug
<input type="checkbox"/>	Consumer Kabelkit
<input type="checkbox"/>	Fernbedienung Standheizung
<input type="checkbox"/>	Ladekabel
<input type="checkbox"/>	Laderaumabdeckung / Rollo
<input type="checkbox"/>	Leichtmetallfelgensatz komplett
<input type="checkbox"/>	Navigations Datenträger
<input type="checkbox"/>	Schlüssel Anhängerkupplung
<input type="checkbox"/>	Serviceheft
<input type="checkbox"/>	Tirefit Füllmittel
<input type="checkbox"/>	Tirefit komplett
<input type="checkbox"/>	Tirefit Kompressor
<input type="checkbox"/>	Windschott

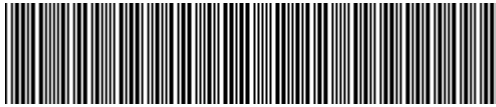

**WBY41DU030S347499**

## Vehicle details

Operator		Inspection condition	sufficient
License number		Mileage (Read)	91,527 km
Manufacturer	BMW	Next maintenance in	10 Monat(e)
Type / Model	iX3	Main inspection (Report not on hand)	04/2027
Vehicle Identification number	WBY41DU030S347499	Power / Engine displacement	80 kW
First registration	22 Apr 2022	Upholstery/Colour	/
Last maintenance	05/2026, 90,091 km	Paintwork	
Fuel type	Electric	Gearbox	Automatic

## Zustandsbericht

### Value reducing factors

No.	Component group	Description
1	2nd wheel set	3 alloy rims - Scratched - No deduction
2	Wheel / tyres	Wheel cover - front left side (Abdeckung) - Scratched - Replace
3	Wheel / tyres	Wheel cover - front left side (Abdeckung) - Scratched - Replace
4	Documents	Main inspection certificate (Fehl!) - Replace
5	Indicator - front	Mirror - left side - Scratched - Replace
6	Side panel - rear left side	Side panel - Dent / paintcoat damage - Smart repair
7	Wing mirror - left side	Mirror housing - Scratched - Smart repair
8	Side panel - rear left side	Sill - Dent / paintcoat damage - Repair and paint
9	Rear bumper	Rear bumper - Scratched - Repair and paint
10	Door - rear left side	Door - Scratched - Repair and paint
11	Side panel - rear right side	Side panel - Dent / paintcoat damage - Repair and paint
12	Boot lid / rear door	Boot lid - Scratched - Repair and paint

### Wear and tear

No.	Component group	Description
1	Door - front left side	Door edge - Scratched - No deduction
2	Door - rear right side	Door (Kleine) - dent(s) - No deduction
3	Body	Body (Steinschläge) - Scratch(es) - No deduction
4	Vehicle glazing	Windscreen (Steinschläge) - No deduction

### Missing parts

Missing part
--------------



## Previous damages

No.	Previous damage
1	Front, Provided by user / customer, from 21 Oct 2023

## Detected repainting

No.	Location
1	Mudguard - right side, Professionally carried out

## Main tyres

Axle	Tyre size	Manufacturer	Type of tyre	Tread depth	Roadworthy	Permissibility
1	245/50 R19 105Y	Goodyear	Summer tyres	6mm - 6mm	o.k.	
2	245/50 R19 105Y	Goodyear	Summer tyres	6mm - 6mm	o.k.	

## Additional tyres

Axle	Tyre size	Manufacturer	Type of tyre	Tread depth	Roadworthy	Permissibility
1	245/50 R19 105V	Pirelli	Winter tyres	7mm - 7mm	o.k.	
2	245/50 R19 105V	Pirelli	Winter tyres	7mm - 7mm	o.k.	

## Replacement

Type	Tyre size	Manufacturer	Type of tyre	Tread depth	Expiration date
Tirefit					09/2027

The wear and tear condition and possible damages to the tyres are considered in the value.

## Comments

Keine Gewähr auf Vollständigkeit und  
Richtigkeit der angezeigten Ausstattung.  
Techn. Änderungen vorbehalten  
Das Fahrzeug weist dem Alter, der Laufleistung und dem  
Einsatzzweck entsprechende Gebrauchsspuren auf.  
elektr. Komponenten geprüft, i. O.

Lackwerte geprüft, n.i.O

**TÜV SÜD Auto Service GmbH**  
Römeräcker 1  
76351 Linkenheim - Hochstetten

**Inspection location**  
SAP Walldorf  
69190 Walldorf

Inspection date: 8 Jun 2026  
**Protocol number: 45800669**  
Delivery date: 8 Jun 2026



---

## Vehicle details

<b>Manufacturer</b>	BMW	<b>Inspection condition</b>	sufficient
<b>Type / Model</b>	iX3	<b>Mileage (Read)</b>	91,527 km
<b>Vehicle Identification number</b>	WBY41DU030S347499	<b>First registration</b>	22 Apr 2022

**Details of the order:**

In accordance with the contract, the evaluation of vehicle's condition was performed without the vehicle being disassembled.

**Vehicle identification:**

The vehicle identification number (VIN) was read from the vehicle and its conformity with the submitted documents was confirmed by the undersigned during the inspection.

**Inspection conditions:**

The inspection conditions were sufficient for the assessment of the vehicle.

**General condition:**

The vehicle shows traces of wear and tear corresponding to its age and purpose



## Overview pictures



Figure 1: Diagonal front



Figure 2: Diagonal front



Figure 3: Diagonal rear



Figure 4: Diagonal rear



Figure 5: Interior



Figure 6: Interior

TÜV SÜD Auto Service GmbH  
Römeräcker 1  
76351 Linkenheim - Hochstetten

Inspection location  
SAP Walldorf  
69190 Walldorf

Inspection date: 8 Jun 2026  
Protocol number: 45800669  
Delivery date: 8 Jun 2026



Figure 7: Interior



Figure 8: Interior



Figure 9: Interior



Figure 10: Misc.



Figure 11: Misc.



Figure 12: Misc.



Figure 13: Misc.



Figure 14: Misc.



Figure 15: Misc.



Figure 16: Misc.



Figure 17: Misc.



Figure 18: Misc.



Figure 19: Misc.



Figure 20: Misc.



Figure 21: Misc.



Figure 22: Misc.



Figure 23: Misc.



Figure 24: Misc.

## Pictures of damage



**Damage #1:** 2nd wheel set: 3 alloy rims - Scratched - No deduction



**Damage #1:** 2nd wheel set: 3 alloy rims - Scratched - No deduction



**Damage #1:** 2nd wheel set: 3 alloy rims - Scratched - No deduction



**Damage #1:** 2nd wheel set: 3 alloy rims - Scratched - No deduction



**Damage #1:** 2nd wheel set: 3 alloy rims - Scratched - No deduction



**Damage #2:** Wheel / tyres: Wheel cover - front left side (Abdeckung) - Scratched - Replace



**Damage #2:** Wheel / tyres: Wheel cover - front left side (Abdeckung) - Scratched - Replace



**Damage #3:** Wheel / tyres: Wheel cover - front left side (Abdeckung) - Scratched - Replace



**Damage #3:** Wheel / tyres: Wheel cover - front left side (Abdeckung) - Scratched - Replace



**Damage #5:** Indicator - front: Mirror - left side - Scratched - Replace



**Damage #6:** Side panel - rear left side: Side panel - Dent / paintcoat damage - Smart repair



**Damage #6:** Side panel - rear left side: Side panel - Dent / paintcoat damage - Smart repair



**Damage #6:** Side panel - rear left side: Side panel - Dent / paintcoat damage - Smart repair



**Damage #7:** Wing mirror - left side: Mirror housing - Scratched... Smart repair



**Damage #7:** Wing mirror - left side: Mirror housing - Scratched - Smart repair



**Damage #8:** Side panel - rear left side: Sill - Dent / paintcoat damage - Repair and paint



**Damage #8:** Side panel - rear left side: Sill - Dent / paintcoat damage - Repair and paint



**Damage #8:** Side panel - rear left side: Sill - Dent / paintcoat damage - Repair and paint



**Damage #8:** Side panel - rear left side: Sill - Dent / paintcoat damage - Repair and paint



**Damage #9:** Rear bumper: Rear bumper - Scratched - Repair and paint



**Damage #9:** Rear bumper: Rear bumper - Scratched - Repair and paint



**Damage #9:** Rear bumper: Rear bumper - Scratched - Repair and paint



**Damage #10:** Door - rear left side: Door - Scratched - Repair and paint



**Damage #10:** Door - rear left side: Door - Scratched - Repair and paint



**Damage #10:** Door - rear left side: Door - Scratched - Repair and paint



**Damage #10:** Door - rear left side: Door - Scratched - Repair and paint



**Damage #11:** Side panel - rear right side: Side panel - Dent / paintcoat damage - Repair and paint



**Damage #11:** Side panel - rear right side: Side panel - Dent / paintcoat damage - Repair and paint



**Damage #11:** Side panel - rear right side: Side panel - Dent / paintcoat damage - Repair and paint



**Damage #12:** Boot lid / rear door: Boot lid - Scratched - Repair and paint

**TÜV SÜD Auto Service GmbH**  
Römeräcker 1  
76351 Linkenheim - Hochstetten

**Inspection location**  
SAP Walldorf  
69190 Walldorf

Inspection date: 8 Jun 2026  
**Protocol number: 45800669**  
Delivery date: 8 Jun 2026



**Damage #12:** Boot lid / rear door: Boot lid - Scratched - Repair and paint