

INFORME CONTROL VEHÍCULO



04 de marzo de 2026

Nº Expediente: 3426364410

Nº Revisión: WTWS_612297

Página: 1 de 1

DATOS DEL VEHÍCULO			
MATRÍCULA:	6306-MDV	Nº CHASIS:	WVWZZZ3HZPE003597
KILÓMETROS:	63759	MARCA:	VOLKSWAGEN
F. PERITACIÓN:	04/03/2026	MODELO:	ARTEON R-LINE 2.0 TDI 110KW (150CV) D
Seguro:	SI		

DATOS DE LA INSTALACIÓN			
INSTALACIÓN:	CAMPA CEVA MEJORADA PROFESIONAL	FECHA DE ENTRADA:	27/02/2026
DIRECCIÓN:	Antigua carretera de san Fernando, km	PERSONA CONTACTO:	WTWS_3335
LOCALIDAD:	MEJORADA DEL CAMPO	TELEFONO/E-MAIL:	-

VERIFICACIÓN DE ELEMENTOS					
Nº LLAVES:	1	KIT ANTIPINCHAZOS:	SI	RUEDA REPUESTO:	NO
LIBRO MANTENIMIENTO:	NO	Navegador GPS:	GPS INTEGRADO		
Neumático RunFlat:	NO	Vehículo eléctrico híbrido:	NO	Falta Cable carga Rápida:	NO
Falta Cable 220/230:	NO	Neumático Invierno:	NO		

PERSONALIZACIÓN DEL VEHÍCULO
<ul style="list-style-type: none"> VEHÍCULO SIN PERSONALIZACIÓN

RESUMEN DE LA VALORACIÓN PERICIAL	
Concepto	Importe
Daños Generales	901,72 €
Daños Interiores	202,50 €
Total Valoración	1104,22 €

VALORACIÓN ELEMENTOS DE INTERIOR						
Referencia	Código	Descripción	Unidades	Precio Unidad	Descuento	Importe Total
		reparación tapizado respaldo asiento delantero derecho	1,00	190,00	0,00	190,00
		desmontar y montar asiento delantero derecho	0,50	25,00	0,00	12,50

OBSERVACIONES

Nº Valoración	CMA_612297	Marca - Modelo	VOLKSWAGEN ARTEON (3H)5P/SHOOT.BRAKE(20 -)		
Fecha Alta	04/03/2026 15:42:45	CUM	VW05502	Origen	VinQuery
F.Cálculo/Modif.	04/03/2026 15:55:43	Matrícula	6306-MDV		
Código Usuario	CLAIMS MANAGEMENT ADMINISTRATOR, S.L. - USUCAMPA - GTESTIMATE	VIN	WVWZZZ3HZPE003597		

Atributos de la Valoración

Estado	Abierta	Referencia	WTWS_612297
--------	---------	------------	-------------

Atributos vehículo

Código color de fabricante	LB7R
Kilómetros	63.759

Equipamiento

VIN Query

ADAS ASISTENTE CAMBIO CARRIL + EMERGENCIA + EN ATASCO - 6I6	SUSPENSION AMORTIGUACION DL - G02
SUSPENSION DRIVE SELECT C/SUSPENSION CONVENCIONAL - 2H5	SUSPENSION RECORRIDO SUSPENSION 46 - L46
SUSPENSION AMORTIGUACION TR ESTANDAR - 1JA	SUSPENSION MARGEN PESO 4 EJE TRASERO - 0YD
TRANSMISION TRACCION DL - 1X0	ADAS REGULADOR Y LIMITADOR VELOCIDAD ADAPTATIVO - 8T8
NEUMATICOS KIT INFLADO NEUMATICOS - 1G8	NEUMATICOS 245/40 R 19 94W - Q48
LLANTAS ALE 8.0JX19" - 45T	FRENOS DISCOS DE FRENO TR 300X12 MM - 2EI
FRENOS DISCOS DE FRENO DL 312X25 MM - 1ZK	ADAS FRENADA DE EMERGENCIA ASISTIDA "HIGH" - 6K4
FRENOS ESTACIONAMIENTO C/AUTO HOLD - UH2	DIRECCION CONTROL DE ESTABILIDAD C/SERVOFRENO ELECTRICO - 1AQ
DIRECCION ACTIVA - 1N7	DIRECCION C/BLOQUEO ELECTRONICO COLUMNA - 0RF
INTERVALOS SERVICIO INSPECCION LONGLIFE - QI6	TURBO-DIESEL 1968CC 110KW (150) - DTSB
GENERAL MOTOR TURBODIESEL 4 CIL 2,0L/110KW (TDI) CR - DN4	GENERAL MOTOR DIESEL 4 CILINDROS 2,0L/MOTOR 05L.D - T3Y
EQUIPO MECANICO CLIMA TROPICAL - 0Y2	EQUIPO MECANICO REFRIGERACION CLIMA CALIDO CAPACIDAD ENFRIAMIENTO AUMENTADO - 8Z4
EQUIPO MECANICO DEPOSITO COMBUSTIBLE 66 L - 0M4	EQUIPO ELECTRICO ALTERNADOR 180 A - 8GV
EQUIPO ELECTRICO BATERIA 70 AH 420A - J0V	EQUIPO ELECTRICO SISTEMA STOP & START + RECUPERACION ENERGIA - 7L6
EQUIPO ELECTRICO S/BATERIA ADICIONAL - 8FA	ANTIPOLUCION S/ABSORBEDOR VAPOR COMBUSTIBLE C/SCR - 1E9
ANTIPOLUCION NORMA EU6 (AP) - 4BI	COMBUSTIBLE PROPULSION NO ALTERNATIVA - 0K0
COMBUSTIBLE SISTEMA DE COMBUSTIBLE DIESEL IGUAL O MAYOR A 100KW - 0F5	CLIMATIZACIÓN FREON R1234YF - KK3
CLIMATIZACIÓN S/CALEFACCION ADICIONAL - 7E0	CLIMATIZACIÓN S/CALEFACTOR ESTACIONAMIENTO - 9M0
CLIMATIZACIÓN CLIMATIZADOR TRIZONA S/PANEL MANDO TR - KH0	VOLANTE Y MANDOS VOLANTE DEPORTIVO CUERO MULTIFUNCION CON MANDO TIPTRONIC - 2PE
AUDIO/MULTIMEDIA NAVEGADOR ESTANDAR C/PAQUETE MEDIA E INTERNET - 7UT	ASIENTOS DL C/AJUSTE ALTURA/LONGITUD/INCLINACION+IZ C/RESPALDO ELEC - 3PW
ASIENTOS 3 REPOSACABEZAS TRASEROS - 3T2	ASIENTOS CINTURONES DL AUTOMATICOS 3 PUNTOS C/AJUSTE ALTURA - 3QT
ASIENTOS REPOSACABEZAS REGULABLE - 5ZF	ASIENTOS TR ABATIBLE RESPALDO PARTIDO C/REPOSABRAZOS CENTRAL - 3KB
ASIENTOS DL CALEFACTADOS - 4A3	VOLANTE Y MANDOS PEDALES ACERO INOX - VF1
ACCESORIOS LECTOR DE MAPAS 2 DL Y TR - 8S6	TECHO SIN HUECO EN EL TECHO - 3FA
RETROVISORES EXT DR CONVEXO - 5RQ	RETROVISORES EXT ELECTRICO/ANTIDESLUMBRANTE AUTOMATICO/ABATIBLE/TERMICO C/LUZ - 6XI
RETROVISORES EXT IZ ESFERICO GRAN ANGULAR - 5SL	LUCES S/FARO ANTINIEBLA - 8WA
LUCES PILOTOS TR ANTINIEBLA 1 LADO/MARCHA ATRAS 2 LADOS - 8TL	LUCES PILOTOS TR C/LEDS DINAMICOS - 8VP
LUCES LUZ DIURNA C/ALS Y COMING HOME (AUTOMATICA) - 9I5	LUCES FAROS LEDS - 8IT
LUCES S/LAVAFAROS - 8X0	LUCES REGULACION AUTOMATICA ALTURA FAROS DINAMICA - 8Q3
GENERALES EMBELLECEDORES EXTERIORES E INTERIORES CROMADOS (VERSION 2) - QJ3	GENERALES SOPORTE MATRICULA DL/TR ECE - 31K
GENERALES PARAGOLPES "R-LINE" - 2JI	GENERALES VEHICULO C/MEDIDAS ESPECIALES - GP1
GENERALES S/MEDIDAS DE SEGURIDAD AUMENTADOS EN LA CARROCERIA - 5C0	EMBELLECEDORES EMBELLECEDORES BRILLANTES - 4ZB
EMBELLECEDORES MOLDURAS LAT CROMADAS - 4B4	EMBELLECEDORES MOLDURA ENTRADA PUERTA METAL - 7M1
CRISTALES SENSOR LLUVIA C/SENSOR LUZ - 8N6	CRISTALES EYECTORES LIMPIAPARAB TERMICOS - 9T1

Nº Valoración	CMA_612297	Marca - Modelo	VOLKSWAGEN ARTEON (3H)5P/SHOOT.BRAKE(20 -)		
Fecha Alta	04/03/2026 15:42:45	CUM	VW05502	Origen	VinQuery
F.Cálculo/Modif.	04/03/2026 15:55:43	Matrícula	6306-MDV		
Código Usuario	CLAIMS MANAGEMENT ADMINISTRATOR, S.L. - USUCAMPA - GTESTIMATE	VIN	WVWZZZ3HZPE003597		

CRISTALES LUNAS LAT Y TR SOBRETINTADAS - 4KF
 ACCESORIOS S/ENGANCHE REMOLQUE - 1D0
 ACCESORIOS PROTECTOR INF MOTOR REFORZADO - 1SB
 Nº SERIE 003597
 ESPAÑA ESPAÑA - B15
 POSICION DEL VOLANTE VEHICULO CON VOLANTE A LA IZQUIERDA - L0L
 DIFERENCIAL MONTAJE CAJA CAMBIOS DQ381 - 0IJ
 PLANTA DE FABRICACION PROCESO FABRICACION HANNOVER - 0FA
 ACABADO TECNICO VARIANTE - FN7
 ACABADO TECNICO NO ES EDICION ESPECIAL - E0A
 ADAS PROTECCION PEATONES AMPLIADA, ACTIVA Y ANTICIPATORIA - VL4
 ASIENTOS CINTURONES C/AVISADOR ACÚSTICO - 9P9
 ASIENTOS CINTURON TR IZ/DR AUTOMATICO 3 PUNTOS CON ETIQUETA ECE Y PRETENSOR - 3ZU
 ASIENTOS DELANTEROS DEPORTIVOS/CONFORT - Q4H
 TAPICERIA/LINEA INT GUARNECIDOS DE PUERTA Y LATERALES EN CAPA ESPUMADA - 3LF
 VOLANTE Y MANDOS VOLANTE CON CONTRAPESO 36 HZ - 1Q2
 VOLANTE Y MANDOS POMO PALANCA CUERO - 6Q2
 INSTRUMENTACION PUERTAS KEY LESS GO S/CIERRE SEGURIDAD - 4I7
 INSTRUMENTACION PUERTAS S/ACCESO VEHICULO VIA SMARTPHONE - 2F0
 SEGURIDAD AIRBAG COND/ACOM/RODILLAS COND C/DESACT AIRBAG ACOMPAÑANTE - 4UN
 SEGURIDAD RETROVISOR INTERIOR ANTIDESLUMBRANTE AUTOMATICO - 4L6
 AUDIO/MULTIMEDIA SISTEMA SONIDO 8 ALTAVOCES PASIVOS - 8RM
 INSTRUMENTACION CONSOLA LUCES LED ADVERTENCIA PUERTAS - 9TJ
 AUDIO/MULTIMEDIA S/INDICADOR MULTIFUNCION - C/ORDENADOR DE ABORDO - 9S0
 AUDIO/MULTIMEDIA SERVICIO ONLINE CON UD CONTROL (C/CODIFICACION) - EL5
 ADAS S/GPS + GSM - 7G0
 INSTRUMENTACION CONSOLA S/DISPLAY EN LUNA PARABRISAS - KS0
 INSTRUMENTACION CONSOLA SISTEMA CONTROL PRESION NEUMATICOS - 7K1
 INSTRUMENTACION CONSOLA CONSOLA CENTRAL - 3D3
 INSTRUMENTACION CONSOLA KIT "NO FUMADORES" - 9JA
 INSTRUMENTACION CONSOLA CUADRO INSTR CUENTA KM - U5A
 ACCESORIOS PAQUETE ACUSTICO ESTANDAR - 3W4
 ACCESORIOS PARASOLES C/ESPEJO ILUMINADOS,ROTULO AIRBAG ACOMPAÑANTE/PILAR B - 5XJ
 ACCESORIOS TOMA DE CORRIENTE 12V - 7B6
 ACCESORIOS S/PANEL SEPARACION DE CARGA - 3CA
 ACCESORIOS INMOVILIZADOR ELECTRONICO - 7AA
 ACCESORIOS S/CORTINA PARASOL - 3Y0

CRISTALES PARABRISAS (CRISTAL SEGURIDAD) - 4GF
 ADAS SISTEMA GUIA APARCAMIENTO - 7X5
 BERLINA 5 PUERTAS - K8C
 FECHA FABRICACIÓN 08/09/2022
 POSICION DEL VOLANTE TRAFICO POR LA DERECHA - AV1
 PROGRAMA DE VENTAS SIN COMPONENTES ESPECIFICOS DE PAIS - B0A
 AUTOMATICO 7 VELOCIDADES DSG - G1C
 GENERAL DIFERENCIACION TIPO VEHICULO: 3H0 - 7ZS
 ACABADO TECNICO R-LINE - A8F
 ADAS CAMARA VISION DL MULTIFUNCIONAL - QK1
 ASIENTOS REPOSABRAZOS DL CENTRAL - 6E3
 ASIENTOS DL IZ REGULACION LUMBAR ELEC - 7P7
 ASIENTOS DL NO VENTILADOS S/MASAJE - 4D0
 TAPICERIA/LINEA INT TAPICERIA MICROFIBRA - N4J
 TAPICERIA/LINEA INT ASIENTOS NEGRO - OH
 TAPICERIA/LINEA INT REVESTIMIENTO TECHO MOLDEADO NEGRO - 6NW
 INSTRUMENTACION PUERTAS C/CENTRALIZADO RADIOFRECUENCIA 433,92-434,42 MHZ - 5D1
 INSTRUMENTACION PUERTAS DESBLOQUEO ELECTRICO CAPO/PORTON TR - 4E2
 SEGURIDAD SISTEMA "PRE-SAFE" BASICO + DL + TR - 7W4
 SEGURIDAD ANCLAJE ASIENTO INFANTIL 2 ANCLAJES - 3A0
 SEGURIDAD AIRBAG COND/ACOMP/LAT/CORTINA - 4X3
 AUDIO/MULTIMEDIA RECEPCION DIGITAL RADIO - QV3
 AUDIO/MULTIMEDIA TELEFONIA CONFORT C/CARGA INALAMBRICA - 9IP
 AUDIO/MULTIMEDIA CODIGO RADIO REGION "ECE" - ER1
 ADAS ASISTENTE CAMBIO CARRIL - 7Y1
 AUDIO/MULTIMEDIA SISTEMA MANDO POR VOZ - QH1
 ADAS CAMARA VISION DL/TR Y LAT - KA6
 INSTRUMENTACION CONSOLA TOMA DE CORRIENTE 12V TR INT - 9Z0
 AUDIO/MULTIMEDIA AUTORADIO "GAMMA" C/PANEL EXTRAIBLE - 8AR
 AUDIO/MULTIMEDIA SIST LLAMADA EMERGENCIA VOZ - NZ4
 ACCESORIOS ALFOMBRILLAS DL Y TR - 0TD
 ACCESORIOS SISTEMA ARRANQUE ESTANDAR - 7U0
 ACCESORIOS ACABADO INT ALUMINIO - 5TH
 ACCESORIOS LUZ INTERIOR EN SUELO - 6T1
 ACCESORIOS ANTENA FM, DIVERSITY - 8ZQ
 ACCESORIOS ALUMBRADO ADICIONAL HABITACULO (VERSION 2) - QQ9

Automático

INTERVALOS SERVICIO INSPECCION KILOMETROS

Nº Valoración	CMA_612297	Marca - Modelo	VOLKSWAGEN ARTEON (3H)5P/SHOOT.BRAKE(20 -)		
Fecha Alta	04/03/2026 15:42:45	CUM	VW05502	Origen	VinQuery
F.Cálculo/Modif.	04/03/2026 15:55:43	Matrícula	6306-MDV		
Código Usuario	CLAIMS MANAGEMENT ADMINISTRATOR, S.L. - USUCAMPA - GTESTIMATE	VIN	WVWZZZ3HZPE003597		

Piezas

Código	Descripción	Uds.	Precio(€)	I/D	I/D%	Total(€)
EM69010	Matrícula dl	1,00	6,01			6,01
3G8853651BDZLL	Rejilla dl Incluye: Embellecedor rejilla dl, Anagrama rejilla dl, Tapa dr rejilla dl, Moldura rejilla dl iz, Moldura rejilla dl dr, Junta dl capó dl	1,00	330,00			330,00

Mano de obra

Código	Descripción	Uds.	Precio(€)	I/D	I/D%	Total(€)
T2 63171950	Desmontar y montar Soporte iz paragolpes dl	0,30 h	25,00			7,50
+ 66055550	Sustituir Rejilla dl					
I 92741950	Desmontar y montar Ejector iz lavafaros					
T2 63171950	Desmontar y montar Soporte dr paragolpes dl	0,30 h	25,00			7,50
+ 66055550	Sustituir Rejilla dl					
I 92741950	Desmontar y montar Ejector dr lavafaros					
T2 63291900	Desmontar y montar Paragolpes dl	1,00 h	25,00			25,00
+ 66055550	Sustituir Rejilla dl					
I 63291905EM	Desmontar y montar Recubrimiento frente					
T2 66051950	Desmontar y montar Rejilla dl	0,10 h	25,00			2,50
+ 66055550	Sustituir Rejilla dl					
T2 66055550	Sustituir Rejilla dl	0,70 h	25,00			17,50
NI 63171950	Desmontar y montar Soporte iz paragolpes dl					
NI 63171950	Desmontar y montar Soporte dr paragolpes dl					
NI 63291900	Desmontar y montar Paragolpes dl					
NI 66051950	Desmontar y montar Rejilla dl					
T2 GtT70010	Reparar Capó dl	0,20 h	25,00			5,00
T2 GtT7401R	Reparar Puerta dl dr	0,10 h	25,00			2,50
T2 GtT7801R	Reparar Puerta tr dr	0,50 h	25,00			12,50
T2 GtT9056L	Reparar Aleta tr iz c/estribo	1,00 h	25,00			25,00
T2 GtT9056R	Reparar Aleta tr dr c/estribo	1,00 h	25,00			25,00
T2 GtT9518R	Reparar Tapizado respaldo dl dr	0,00 h	0,00			190,00
T2 72011900	Desmontar y montar Asiento dl dr	0,50 h	25,00			12,50

Pintura

Código	Descripción	Uds.	Precio(€)	I/D	I/D%	Total(€)
CHAPA						
GtP9056L	Aleta tr iz c/estribo Reparación (S=4) (L=0)					
GtP9056R	Aleta tr dr c/estribo Reparación (S=6) (L=0)					
GtP7801R	Puerta tr dr Reparación (S=2) (L=0)					
GtP70010	Capó dl Reparación (S=1) (L=0)					
GtP7801L	Puerta tr iz Reparación (S=0) (L=0)					
GtP7401R	Puerta dl dr Reparación (S=1) (L=0)					
PLASTICO						
GtP6905R	Paragolpes dl (zona dr) Reparación (S=0) (L=0) Color Carrocería Completo					
GtP81050	Paragolpes tr Reparación (S=0) (L=0) Color Carrocería Completo					
GtP6905L	Paragolpes dl (zona iz) Reparación (S=0) (L=0) Color Carrocería Completo					

Nº Valoración	CMA_612297	Marca - Modelo	VOLKSWAGEN ARTEON (3H)5P/SHOOT.BRAKE(20-)		
Fecha Alta	04/03/2026 15:42:45	CUM	VW05502	Origen	VinQuery
F.Cálculo/Modif.	04/03/2026 15:55:43	Matrícula	6306-MDV		
Código Usuario	CLAIMS MANAGEMENT ADMINISTRATOR, S.L. - USUCAMPA - GTESTIMATE	VIN	WVWZZZ3HZPE003597		

Resumen

Piezas		Mano de obra		Pintura	
Fecha tarifa	02/03/2026	Total I/D MO	0,00 €	Total I/D MO Pintura	0,00 €
Total I/D Piezas	0,00 €	Subtotal Importe MO	190,00 €	Subtotal Importe MO	0,00 €
Subtotal	336,01 €	Subtotal Horas MO	142,50 €	Subtotal Horas MO	190,00 €
Pequeño Material (0,00%)	0,00 €	Total sin descuentos (5,70 h)	332,50 €	Subtotal M.O. (7,60 h)	190,00 €
Material anticorrosivo	0,00 €	Descuento sobre total MO (0,00%)	0,00 €	Descuento sobre MO (0,00%)	0,00 €
Material pintado de bajos	0,00 €	Total	332,50 €	Total mano de obra	190,00 €
Coste envío recambios	0,00 €			Total I/D Material Pintura	0,00 €
Total sin descuentos	336,01 €			Subtotal material	346,51 €
Dto. sobre total piezas (30,00%)	100,80 €			Dto. sobre material (0,00%)	0,00 €
Total	235,21 €			Total del material	346,51 €
				Total sin descuentos	536,51 €
				Descuento sobre total Pintura (0,00%)	0,00 €
				Total	536,51 €

Sistema de pintura: Centro Zaragoza
Tipo de pintura: Bicapa

Nº colores 1

Total					
Fijo franquicia	0,00 €	Total piezas	235,21 €	Dto. sobre el total (0,00%)	0,00 €
Porcentaje franquicia	0,00%	Total mano de obra	332,50 €	Total Tasas reciclado residuos	0,00 €
Val. max. franquicia	0,00 €	Total pintura	536,51 €	Base del impuesto	1.104,22 €
Val. min. franquicia	0,00 €	SubTotal	1.104,22 €	IVA (21%)	231,89 €
Total Franquicia	0,00 €	Total Varios	0,00 €	Total sin franquicia	1.336,11 €
				Total	1.336,11 €

Sistema de pintura Centro Zaragoza. Coste de materiales basado en los distintos precios comunicados por los fabricantes, estando sujeto a negociación y acuerdo particular.

NOTAS  Manual  No Actualizada  Sin Precio  Documentado por GT Motive  Pieza prepintada
± Aproximada | Incluida NI No Incluida C Condicionada por + Lanzada por - Solapada por

Reportaje Fotográfico

Nº Valoración	CMA_612297	Marca - Modelo	VOLKSWAGEN ARTEON (3H)5P/SHOOT.BRAKE(20-)		
Fecha Alta	04/03/2026 15:42:45	CUM	VW05502	Origen	VinQuery
F.Cálculo/Modif.	04/03/2026 15:55:43	Matrícula	6306-MDV		
Código Usuario	CLAIMS MANAGEMENT ADMINISTRATOR, S.L. - USUCAMPA - GTESTIMATE	VIN	WVWZZZ3HZPE003597		

Equipamiento

VIN Query

ADAS ASISTENTE CAMBIO CARRIL + EMERGENCIA + EN ATASCO - 616
 SUSPENSION DRIVE SELECT C/SUSPENSION CONVENCIONAL - 2H5
 SUSPENSION AMORTIGUACION TR ESTANDAR - 1JA
 TRANSMISION TRACCION DL - 1X0
 NEUMATICOS KIT INFLADO NEUMATICOS - 1G8
 LLANTAS ALE 8.0JX19" - 45T
 FRENOS DISCOS DE FRENO DL 312X25 MM - 1ZK
 FRENOS ESTACIONAMIENTO C/AUTO HOLD - UH2
 DIRECCION ACTIVA - 1N7
 INTERVALOS SERVICIO INSPECCION LONGLIFE - QI6
 GENERAL MOTOR TURBODIESEL 4 CIL 2,0L/110KW (TDI) CR - DN4
 EQUIPO MECANICO CLIMA TROPICAL - 0Y2
 EQUIPO MECANICO DEPOSITO COMBUSTIBLE 66 L - 0M4
 EQUIPO ELECTRICO BATERIA 70 AH 420A - J0V
 EQUIPO ELECTRICO S/BATERIA ADICIONAL - 8FA
 ANTIPOLUCION NORMA EU6 (AP) - 4BI
 COMBUSTIBLE SISTEMA DE COMBUSTIBLE DIESEL IGUAL O MAYOR A 100KW - 0F5
 CLIMATIZACIÓN S/CALEFACCION ADICIONAL - 7E0
 CLIMATIZACIÓN CLIMATIZADOR TRIZONA S/PANEL MANDO TR - KH0
 AUDIO/MULTIMEDIA NAVEGADOR ESTANDAR C/PAQUETE MEDIA E INTERNET - 7UT
 ASIENTOS 3 REPOSACABEZAS TRASEROS - 3T2
 ASIENTOS REPOSACABEZAS REGULABLE - 5ZF
 ASIENTOS DL CALEFACTADOS - 4A3
 ACCESORIOS LECTOR DE MAPAS 2 DL Y TR - 8S6
 RETROVISORES EXT DR CONVEXO - 5RQ
 RETROVISORES EXT IZ ESFERICO GRAN ANGULAR - 5SL
 LUCES PILOTOS TR ANTINIEBLA 1 LADO/MARCHA ATRAS 2 LADOS - 8TL
 LUCES LUZ DIURNA C/ALS Y COMING HOME (AUTOMATICA) - 9I5
 LUCES S/LAVAFAROS - 8X0
 GENERALES EMBELLECEDORES EXTERIORES E INTERIORES CROMADOS (VERSION 2) - QJ3
 GENERALES PARAGOLPES "R-LINE" - 2JI
 GENERALES S/MEDIDAS DE SEGURIDAD AUMENTADOS EN LA CARROCERIA - 5C0
 EMBELLECEDORES MOLDURAS LAT CROMADAS - 4B4
 CRISTALES SENSOR LLUVIA C/SENSOR LUZ - 8N6
 CRISTALES LUNAS LAT Y TR SOBRETINTADAS - 4KF
 ACCESORIOS S/ENGANCHE REMOLQUE - 1D0
 ACCESORIOS PROTECTOR INF MOTOR REFORZADO - 1SB
 Nº SERIE 003597
 ESPAÑA ESPAÑA - B15
 POSICION DEL VOLANTE VEHICULO CON VOLANTE A LA IZQUIERDA - L0L
 DIFERENCIAL MONTAJE CAJA CAMBIOS DQ381 - 0IJ
 PLANTA DE FABRICACION PROCESO FABRICACION HANNOVER - 0FA

SUSPENSION AMORTIGUACION DL - G02
 SUSPENSION RECORRIDO SUSPENSION 46 - L46
 SUSPENSION MARGEN PESO 4 EJE TRASERO - 0YD
 ADAS REGULADOR Y LIMITADOR VELOCIDAD ADAPTATIVO - 8T8
 NEUMATICOS 245/40 R 19 94W - Q48
 FRENOS DISCOS DE FRENO TR 300X12 MM - 2EI
 ADAS FRENADA DE EMERGENCIA ASISTIDA "HIGH" - 6K4
 DIRECCION CONTROL DE ESTABILIDAD C/SERVOFRENO ELECTRICO - 1AQ
 DIRECCION C/BLOQUEO ELECTRONICO COLUMNA - 0RF
 TURBO-DIESEL 1968CC 110KW (150) - DTSB
 GENERAL MOTOR DIESEL 4 CILINDROS 2,0L/MOTOR 05L.D - T3Y
 EQUIPO MECANICO REFRIGERACION CLIMA CALIDO CAPACIDAD ENFRIAMIENTO AUMENTADO - 8Z4
 EQUIPO ELECTRICO ALTERNADOR 180 A - 8GV
 EQUIPO ELECTRICO SISTEMA STOP & START + RECUPERACION ENERGIA - 7L6
 ANTIPOLUCION S/ABSORBEDOR VAPOR COMBUSTIBLE C/SCR - 1E9
 COMBUSTIBLE PROPULSION NO ALTERNATIVA - 0K0
 CLIMATIZACIÓN FREON R1234YF - KK3
 CLIMATIZACIÓN S/CALEFACTOR ESTACIONAMIENTO - 9M0
 VOLANTE Y MANDOS VOLANTE DEPORTIVO CUERO MULTIFUNCION CON MANDO TIPTRONIC - 2PE
 ASIENTOS DL C/AJUSTE ALTURA/LONGITUD/INCLINACION+IZ C/RESPALDO ELEC - 3PW
 ASIENTOS CINTURONES DL AUTOMATICOS 3 PUNTOS C/AJUSTE ALTURA - 3QT
 ASIENTOS TR ABATIBLE RESPALDO PARTIDO C/REPOSABRAZOS CENTRAL - 3KB
 VOLANTE Y MANDOS PEDALES ACERO INOX - VF1
 TECHO SIN HUECO EN EL TECHO - 3FA
 RETROVISORES EXT ELECTRICO/ANTIDESLUMBRANTE AUTOMATICO/ABATIBLE/TERMICO C/LUZ - 6XI
 LUCES S/FARO ANTINIEBLA - 8WA
 LUCES PILOTOS TR C/LEDS DINAMICOS - 8VP
 LUCES FAROS LEDS - 8IT
 LUCES REGULACION AUTOMATICA ALTURA FAROS DINAMICA - 8Q3
 GENERALES SOPORTE MATRICULA DL/TR ECE - 31K
 GENERALES VEHICULO C/MEDIDAS ESPECIALES - GP1
 EMBELLECEDORES EMBELLECEDORES BRILLANTES - 4ZB
 EMBELLECEDORES MOLDURA ENTRADA PUERTA METAL - 7M1
 CRISTALES EYECTORES LIMPIAPARAB TERMICOS - 9T1
 CRISTALES PARABRISAS (CRISTAL SEGURIDAD) - 4GF
 ADAS SISTEMA GUIA APARCAMIENTO - 7X5
 BERLINA 5 PUERTAS - K8C
 FECHA FABRICACIÓN 08/09/2022
 POSICION DEL VOLANTE TRAFICO POR LA DERECHA - AV1
 PROGRAMA DE VENTAS SIN COMPONENTES ESPECIFICOS DE PAIS - B0A
 AUTOMATICO 7 VELOCIDADES DSG - G1C
 GENERAL DIFERENCIACION TIPO VEHICULO: 3H0 - 7ZS

Reportaje Fotográfico

Nº Valoración	CMA_612297	Marca - Modelo	VOLKSWAGEN ARTEON (3H)5P/SHOOT.BRAKE(20-)		
Fecha Alta	04/03/2026 15:42:45	CUM	VW05502	Origen	VinQuery
F.Cálculo/Modif.	04/03/2026 15:55:43	Matrícula	6306-MDV		
Código Usuario	CLAIMS MANAGEMENT ADMINISTRATOR, S.L. - USUCAMPA - GTESTIMATE	VIN	WVWZZZ3HZPE003597		

ACABADO TECNICO VARIANTE - FN7	ACABADO TECNICO R-LINE - A8F
ACABADO TECNICO NO ES EDICION ESPECIAL - E0A	ADAS CAMARA VISION DL MULTIFUNCIONAL - QK1
ADAS PROTECCION PEATONES AMPLIADA, ACTIVA Y ANTICIPATORIA - VL4	ASIENTOS CINTURONES C/AVISADOR ACÚSTICO - 9P9
ASIENTOS DL IZ REGULACION LUMBAR ELEC - 7P7	ASIENTOS CINTURON TR IZ/DR AUTOMATICO 3 PUNTOS CON ETIQUETA ECE Y PRETENSOR - 3ZU
ASIENTOS REPOSABRAZOS DL CENTRAL - 6E3	ASIENTOS DL NO VENTILADOS S/MASAJE - 4D0
ASIENTOS DELANTEROS DEPORTIVOS/CONFORT - Q4H	TAPICERIA/LINEA INT TAPICERIA MICROFIBRA - N4J
TAPICERIA/LINEA INT GUARNECIDOS DE PUERTA Y LATERALES EN CAPA ESPUMADA - 3LF	TAPICERIA/LINEA INT ASIENTOS NEGRO - OH
VOLANTE Y MANDOS VOLANTE CON CONTRAPESO 36 HZ - 1Q2	TAPICERIA/LINEA INT REVESTIMIENTO TECHO MOLDEADO NEGRO - 6NW
VOLANTE Y MANDOS POMO PALANCA CUERO - 6Q2	INSTRUMENTACION PUERTAS C/CENTRALIZADO RADIOFRECUENCIA 433,92-434,42 MHZ - 5D1
INSTRUMENTACION PUERTAS KEY LESS GO S/CIERRE SEGURIDAD - 4I7	INSTRUMENTACION PUERTAS DESBLOQUEO ELECTRICO CAPO/PORTON TR - 4E2
INSTRUMENTACION PUERTAS S/ACCESO VEHICULO VIA SMARTPHONE - 2F0	SEGURIDAD SISTEMA "PRE-SAFE" BASICO + DL + TR - 7W4
SEGURIDAD AIRBAG COND/ACOM/RODILLAS COND C/DESACT AIRBAG ACOMPAÑANTE - 4UN	SEGURIDAD ANCLAJE ASIENTO INFANTIL 2 ANCLAJES - 3A0
SEGURIDAD RETROVISOR INTERIOR ANTIDESLUMBRANTE AUTOMATICO - 4L6	SEGURIDAD AIRBAG COND/ACOMP/LAT/CORTINA - 4X3
AUDIO/MULTIMEDIA SISTEMA SONIDO 8 ALTAVOCES PASIVOS - 8RM	AUDIO/MULTIMEDIA RECEPCION DIGITAL RADIO - QV3
INSTRUMENTACION CONSOLA LUCES LED ADVERTENCIA PUERTAS - 9TJ	AUDIO/MULTIMEDIA TELEFONIA CONFORT C/CARGA INALAMBRICA - 9IP
AUDIO/MULTIMEDIA S/INDICADOR MULTIFUNCION - C/ORDENADOR DE ABORDO - 9S0	AUDIO/MULTIMEDIA CODIGO RADIO REGION "ECE" - ER1
AUDIO/MULTIMEDIA SERVICIO ONLINE CON UD CONTROL (C/CODIFICACION) - EL5	ADAS ASISTENTE CAMBIO CARRIL - 7Y1
ADAS S/GPS + GSM - 7G0	AUDIO/MULTIMEDIA SISTEMA MANDO POR VOZ - QH1
INSTRUMENTACION CONSOLA S/DISPLAY EN LUNA PARABRISAS - KS0	ADAS CAMARA VISION DL/TR Y LAT - KA6
INSTRUMENTACION CONSOLA SISTEMA CONTROL PRESION NEUMATICOS - 7K1	INSTRUMENTACION CONSOLA TOMA DE CORRIENTE 12V TR INT - 9Z0
INSTRUMENTACION CONSOLA CONSOLA CENTRAL - 3D3	AUDIO/MULTIMEDIA AUTORRADIO "GAMMA" C/PANEL EXTRAIBLE - 8AR
INSTRUMENTACION CONSOLA KIT "NO FUMADORES" - 9JA	AUDIO/MULTIMEDIA SIST LLAMADA EMERGENCIA VOZ - NZ4
INSTRUMENTACION CONSOLA CUADRO INSTR CUENTA KM - U5A	ACCESORIOS ALFOMBRILLAS DL Y TR - 0TD
ACCESORIOS SISTEMA ARRANQUE ESTANDAR - 7U0	ACCESORIOS PARASOLES C/ESPEJO ILUMINADOS,ROTULO AIRBAG ACOMPAÑANTE/PILAR B - 5XJ
ACCESORIOS ACABADO INT ALUMINIO - 5TH	ACCESORIOS PAQUETE ACUSTICO ESTANDAR - 3W4
ACCESORIOS TOMA DE CORRIENTE 12V - 7B6	ACCESORIOS LUZ INTERIOR EN SUELO - 6T1
ACCESORIOS S/PANEL SEPARACION DE CARGA - 3CA	ACCESORIOS ANTENA FM, DIVERSITY - 8ZQ
ACCESORIOS INMOVILIZADOR ELECTRONICO - 7AA	ACCESORIOS ALUMBRADO ADICIONAL HABITACULO (VERSION 2) - QQ9
ACCESORIOS S/CORTINA PARASOL - 3Y0	

Automático

INTERVALOS SERVICIO INSPECCION KILOMETROS

Reportaje Fotográfico

Nº Valoración	CMA_612297	Marca - Modelo	VOLKSWAGEN ARTEON (3H)5P/SHOOT.BRAKE(20-)		
Fecha Alta	04/03/2026 15:42:45	CUM	VW05502	Origen	VinQuery
F.Cálculo/Modif.	04/03/2026 15:55:43	Matrícula	6306-MDV		
Código Usuario	CLAIMS MANAGEMENT ADMINISTRATOR, S.L. - USUCAMPA - GTESTIMATE	VIN	WVWZZZ3HZPE003597		



1000004260.jpg



1000004266.jpg



1000004275.jpg



1000004278.jpg

Reportaje Fotográfico

Nº Valoración	CMA_612297	Marca - Modelo	VOLKSWAGEN ARTEON (3H)5P/SHOOT.BRAKE(20-)		
Fecha Alta	04/03/2026 15:42:45	CUM	VW05502	Origen	VinQuery
F.Cálculo/Modif.	04/03/2026 15:55:43	Matrícula	6306-MDV		
Código Usuario	CLAIMS MANAGEMENT ADMINISTRATOR, S.L. - USUCAMPA - GTESTIMATE	VIN	WVWZZZ3HZPE003597		



1000004277.jpg

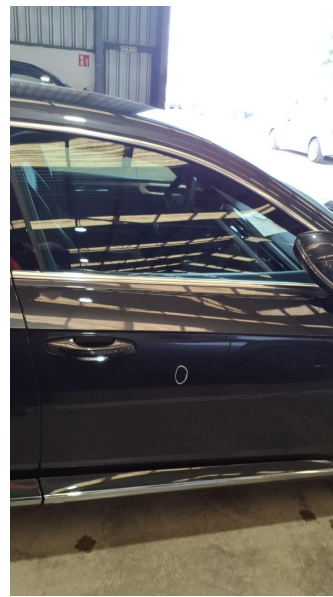

1000004276.jpg

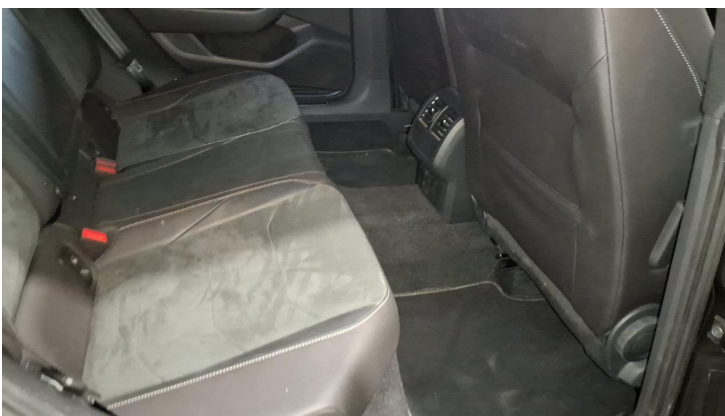

1000004289.jpg

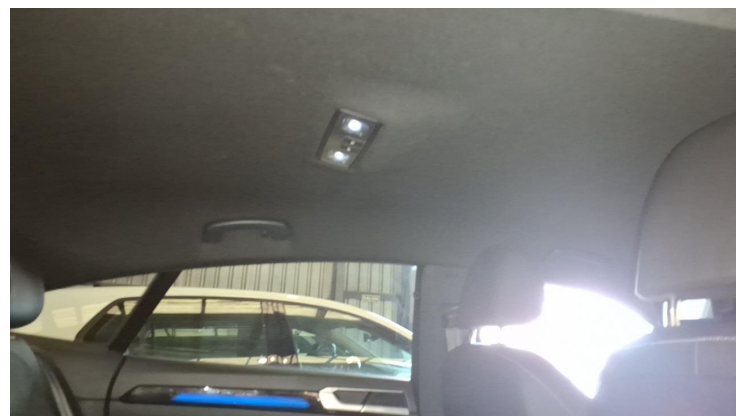

1000004291.jpg

Reportaje Fotográfico

Nº Valoración	CMA_612297	Marca - Modelo	VOLKSWAGEN ARTEON (3H)5P/SHOOT.BRAKE(20-)		
Fecha Alta	04/03/2026 15:42:45	CUM	VW05502	Origen	VinQuery
F.Cálculo/Modif.	04/03/2026 15:55:43	Matrícula	6306-MDV		
Código Usuario	CLAIMS MANAGEMENT ADMINISTRATOR, S.L. - USUCAMPA - GTESTIMATE	VIN	WVWZZZ3HZPE003597		

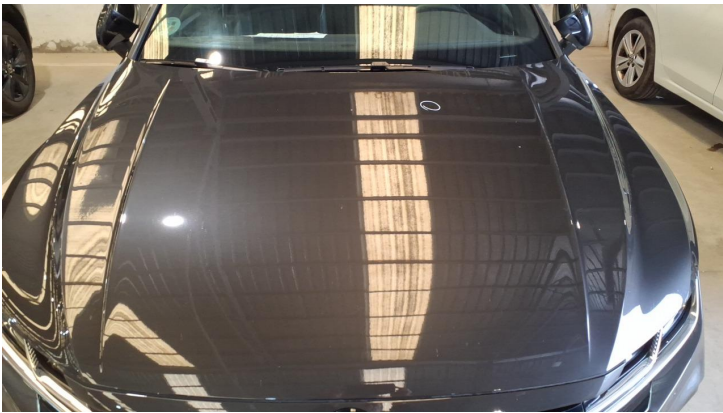

1000004258.jpg



1000004256.jpg



1000004299.jpg



1000004259.jpg

Reportaje Fotográfico

Nº Valoración	CMA_612297	Marca - Modelo	VOLKSWAGEN ARTEON (3H)5P/SHOOT.BRAKE(20-)		
Fecha Alta	04/03/2026 15:42:45	CUM	VW05502	Origen	VinQuery
F.Cálculo/Modif.	04/03/2026 15:55:43	Matrícula	6306-MDV		
Código Usuario	CLAIMS MANAGEMENT ADMINISTRATOR, S.L. - USUCAMPA - GTESTIMATE	VIN	WVWZZZ3HZPE003597		



1000004251.jpg



1000004263.jpg



1000004257.jpg



1000004267.jpg

Reportaje Fotográfico

Nº Valoración	CMA_612297	Marca - Modelo	VOLKSWAGEN ARTEON (3H)5P/SHOOT.BRAKE(20-)		
Fecha Alta	04/03/2026 15:42:45	CUM	VW05502	Origen	VinQuery
F.Cálculo/Modif.	04/03/2026 15:55:43	Matrícula	6306-MDV		
Código Usuario	CLAIMS MANAGEMENT ADMINISTRATOR, S.L. - USUCAMPA - GTESTIMATE	VIN	WVWZZZ3HZPE003597		



1000004264.jpg



1000004286.jpg



1000004274.jpg



1000004279.jpg

Reportaje Fotográfico

Nº Valoración	CMA_612297	Marca - Modelo	VOLKSWAGEN ARTEON (3H)5P/SHOOT.BRAKE(20-)		
Fecha Alta	04/03/2026 15:42:45	CUM	VW05502	Origen	VinQuery
F.Cálculo/Modif.	04/03/2026 15:55:43	Matrícula	6306-MDV		
Código Usuario	CLAIMS MANAGEMENT ADMINISTRATOR, S.L. - USUCAMPA - GTESTIMATE	VIN	WVWZZZ3HZPE003597		



1000004288.jpg



1000004280.jpg



1000004296.jpg



1000004287.jpg

Reportaje Fotográfico

Nº Valoración	CMA_612297	Marca - Modelo	VOLKSWAGEN ARTEON (3H)5P/SHOOT.BRAKE(20-)		
Fecha Alta	04/03/2026 15:42:45	CUM	VW05502	Origen	VinQuery
F.Cálculo/Modif.	04/03/2026 15:55:43	Matrícula	6306-MDV		
Código Usuario	CLAIMS MANAGEMENT ADMINISTRATOR, S.L. - USUCAMPA - GTESTIMATE	VIN	WVWZZZ3HZPE003597		



1000004294.jpg



1000004290.jpg

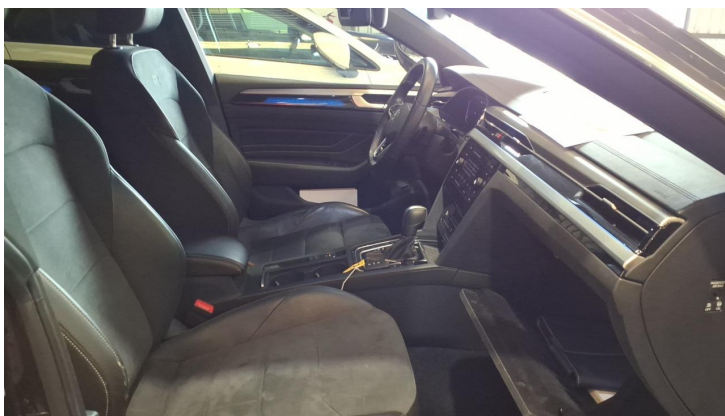

1000004281.jpg



1000004285.jpg

Reportaje Fotográfico

Nº Valoración	CMA_612297	Marca - Modelo	VOLKSWAGEN ARTEON (3H)5P/SHOOT.BRAKE(20-)		
Fecha Alta	04/03/2026 15:42:45	CUM	VW05502	Origen	VinQuery
F.Cálculo/Modif.	04/03/2026 15:55:43	Matrícula	6306-MDV		
Código Usuario	CLAIMS MANAGEMENT ADMINISTRATOR, S.L. - USUCAMPA - GTESTIMATE	VIN	WVWZZZ3HZPE003597		



1000004306.jpg



1000004272.jpg



1000004252.jpg



1000004253.jpg

Reportaje Fotográfico

Nº Valoración	CMA_612297	Marca - Modelo	VOLKSWAGEN ARTEON (3H)5P/SHOOT.BRAKE(20-)		
Fecha Alta	04/03/2026 15:42:45	CUM	VW05502	Origen	VinQuery
F.Cálculo/Modif.	04/03/2026 15:55:43	Matrícula	6306-MDV		
Código Usuario	CLAIMS MANAGEMENT ADMINISTRATOR, S.L. - USUCAMPA - GTESTIMATE	VIN	WVWZZZ3HZPE003597		



1000004297.jpg



1000004295.jpg



1000004254.jpg



1000004271.jpg

Reportaje Fotográfico

Nº Valoración	CMA_612297	Marca - Modelo	VOLKSWAGEN ARTEON (3H)5P/SHOOT.BRAKE(20-)		
Fecha Alta	04/03/2026 15:42:45	CUM	VW05502	Origen	VinQuery
F.Cálculo/Modif.	04/03/2026 15:55:43	Matrícula	6306-MDV		
Código Usuario	CLAIMS MANAGEMENT ADMINISTRATOR, S.L. - USUCAMPA - GTESTIMATE	VIN	WVWZZZ3HZPE003597		



1000004268.jpg



1000004293.jpg



1000004261.jpg

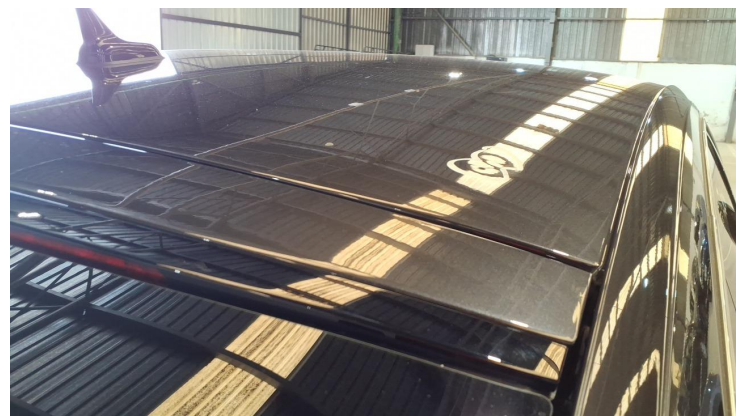

1000004273.jpg

Reportaje Fotográfico

Nº Valoración	CMA_612297	Marca - Modelo	VOLKSWAGEN ARTEON (3H)5P/SHOOT.BRAKE(20-)		
Fecha Alta	04/03/2026 15:42:45	CUM	VW05502	Origen	VinQuery
F.Cálculo/Modif.	04/03/2026 15:55:43	Matrícula	6306-MDV		
Código Usuario	CLAIMS MANAGEMENT ADMINISTRATOR, S.L. - USUCAMPA - GTESTIMATE	VIN	WVWZZZ3HZPE003597		



1000004283.jpg



1000004301.jpg



1000004255.jpg



1000004270.jpg

Reportaje Fotográfico

Nº Valoración	CMA_612297	Marca - Modelo	VOLKSWAGEN ARTEON (3H)5P/SHOOT.BRAKE(20-)		
Fecha Alta	04/03/2026 15:42:45	CUM	VW05502	Origen	VinQuery
F.Cálculo/Modif.	04/03/2026 15:55:43	Matrícula	6306-MDV		
Código Usuario	CLAIMS MANAGEMENT ADMINISTRATOR, S.L. - USUCAMPA - GTESTIMATE	VIN	WVWZZZ3HZPE003597		



1000004284.jpg



1000004269.jpg



1000004300.jpg



1000004307.jpg

Reportaje Fotográfico

Nº Valoración	CMA_612297	Marca - Modelo	VOLKSWAGEN ARTEON (3H)5P/SHOOT.BRAKE(20 -)		
Fecha Alta	04/03/2026 15:42:45	CUM	VW05502	Origen	VinQuery
F.Cálculo/Modif.	04/03/2026 15:55:43	Matrícula	6306-MDV		
Código Usuario	CLAIMS MANAGEMENT ADMINISTRATOR, S.L. - USUCAMPA - GTESTIMATE	VIN	WVWZZZ3HZPE003597		



1000004303.jpg



1000004265.jpg

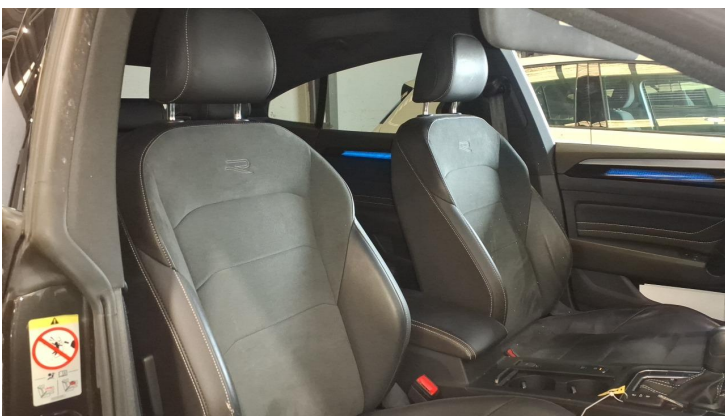

1000004282.jpg



1000004305.jpg

Reportaje Fotográfico

Nº Valoración	CMA_612297	Marca - Modelo	VOLKSWAGEN ARTEON (3H)5P/SHOOT.BRAKE(20 -)		
Fecha Alta	04/03/2026 15:42:45	CUM	VW05502	Origen	VinQuery
F.Cálculo/Modif.	04/03/2026 15:55:43	Matrícula	6306-MDV		
Código Usuario	CLAIMS MANAGEMENT ADMINISTRATOR, S.L. - USUCAMPA - GTESTIMATE	VIN	WVWZZZ3HZPE003597		



1000004292.jpg



1000004304.jpg



1000004298.jpg



1000004302.jpg

Reportaje Fotográfico

Nº Valoración	CMA_612297	Marca - Modelo	VOLKSWAGEN ARTEON (3H)5P/SHOOT.BRAKE(20-)		
Fecha Alta	04/03/2026 15:42:45	CUM	VW05502	Origen	VinQuery
F.Cálculo/Modif.	04/03/2026 15:55:43	Matrícula	6306-MDV		
Código Usuario	CLAIMS MANAGEMENT ADMINISTRATOR, S.L. - USUCAMPA - GTESTIMATE	VIN	WVWZZZ3HZPE003597		



1000004308.jpg