



Zustandsbericht

- Protokoll der Fahrzeugbewertung -

Berichts-Nr: 10497472
vom: 27.04.2026

» Übersicht

Auftrags-Nr: 1002421301
Besichtigt am: 24.04.2026 10:03
Berichts-Nr: 10497472
FIN: WVVZZZCDXRW027023



Fahrzeugansicht - diagonal
vorne links



Fahrzeugansicht - diagonal
hinten rechts



Innenraum - Cockpit mit
Laufleistung



Zustandsbericht

- Protokoll der Fahrzeugbewertung -

Berichts-Nr: 10497472
vom: 27.04.2026

» Fahrzeugdaten

Fahrzeugkategorie:	Personenkraftwagen
Fahrzeugart:	Kompaktklasse
Hersteller:	Volkswagen
Modell:	Golf
HSN / TSN:	0603 / CMI
Erstzulassungsdatum:	17.01.2024
Laufleistung:	25.874 km
Nachweis Kilometerstand:	Abgelesen
Farbe:	Uranograu
Farbe Dach:	Uranograu
Antriebsart:	Frontantrieb
Motorisierung/Kraftstoff:	Benzin
Hubraum:	2.000 ccm
Leistung:	180 kW (245 PS)
Fahrzeuglänge:	
Fahrzeughöhe:	
Fahrzeugbreite:	
Zulässiges Gesamtgewicht:	
Radstand:	
Anzahl Achsen:	2
Zylinder:	4
Schadstoffklasse:	Euro 6
Anzahl Türen:	4
Anzahl Sitze:	5
Getriebe:	Automatik 7-Gang
Polsterart:	Stoff
Interieurfarbe:	Soul-Schwarz - Tornadorot/Soul-Schwarz/ Schwarz/Soul-Schwarz
Anzahl vorhandene Schlüssel:	2

» Dokumente & Wartung

Nächste HU:	01.2027
Zulassungsbescheinigung (ZBT1 Original) vorhanden:	Ja
Zulassungsbescheinigung entgegengenommen:	Ja
Kennzeichen entgegengenommen:	Keine
Wartungsheft:	Digital
Wartungsnachweis:	Nicht prüfbar
Datum der letzten Wartung:	
Km-Stand bei letzter Wartung:	
Restlauf bis Service:	17.200 KM



Zustandsbericht

Berichts-Nr: 10497472
vom: 27.04.2026

- Protokoll der Fahrzeugbewertung -

» Fahrzeugausstattung

12-V-Steckdose im Gepäckraum	Drehstromgenerator 140 A
2 LED-Leseleuchten vorn und 2 hinten	Dreipunkt-Automatiksicherheitsgurte für die äußeren Rücksitzplätze
2 USB-C-Schnittstellen vorn, 2 USB-C-Ladebuchsen an der Mittelkonsolehinten; Ladeleistung bis zu 45 W	Dreipunkt-Automatiksicherheitsgurte vornmit Höheneinstellung und Gurtstraffer
3 Kopfstützen hinten	Einparkhilfe - Warnsignale bei Hindernissen im Front- und Heckbereich
4 Leichtmetallräder "Richmond" 7,5 J x 17	Elektronische Begrenzung der Höchstgeschwindigkeit
4-Zylinder-Ottomotor 2,0 l	Elektronische Parkbremse inkl. Auto-Hold-Funktion
4-Zylinder-Ottomotor 2,0 l TSI, 180 kW	Elektronisches Stabilisierungsprogramm und elektromechanischer Bremskraftverstärker
6+1 Lautsprecher	Entriegelung Heckklappe/Deckel hinten von außen
7-Gang-Automatikgetriebe oder DSG Beachtung: Fam. EDF	Entriegelung Hintersitz Standard
Abbiege- und Schlechtwetterlicht	Fahrlichtschaltung automatisch, mit LED-Tagfahrlicht sowie Begrüßungs- und Verabschiedungslicht
Abbiegebremsefunktion und Ausweichunterstützung	Fahrprofilauswahl
Abgasendrohr hinten (Standard)	Fahrzeuge ohne besonderen Produktaufwertungsmaßnahmen
Abgasnorm EU6 AP	Fahrzeugklassen-Differenzierung -5H0-
Airbag für Fahrer und Beifahrer, mit Beifahrerairbag-Deaktivierung	Federbereich 39 nur Einbausteuerung keine Bedarfsprognose
Aktivkohlebehälter (EVAP)	Fernlichtassistent "Light Assist"
Ambientebeleuchtung 30-farbig, Ablagefach in der Mittelkonsole vorn beleuchtet	Fertigungsablauf Standard
App-Connect Wireless für Apple CarPlay und Android Auto	Frontantrieb
Außen-Sound Standard	Frontscheibe in Verbundsicherheitsglas, wärme- und geräuschedämmend
Außenspiegel elektrisch einstell- und beheizbar, mit Memory-Funktion und Beifahrerspiegelabsenkung	Fußgängerschutzmaßnahmen erweitert
Außenspiegel Fahrerseite asphärisch, Beifahrerseite konvex	Geschwindigkeitsbegrenzer in Verbindung mit Online-Diensten
Außenspiegelgehäuse und Türgriffe in Wagenfarbe	Gewichtsbereich 3 nur Einbausteuerung keine Bedarfsprognose
Batterie 420A (70Ah)	Innenspiegel automatisch abblendend
Batterie/Generator Kapazität Standard	ISOFIX-Halteösen für Kindersitze auf denäußeren Rücksitzen sowie auf dem Beifahrersitz, i-Size-kompatibel
Bauteilesatz ohne länderspezifische Bauvorschrift	Kältemittel R1234yf
Beifahrersitzlehne nicht umklappbar	Kein Sonderfahrzeug, Standard-Ausführung
Betriebserlaubnis Nachtrag	Keine Aktionsausführung
Betriebsspannung 12 V	Klimaanlage "Air Care Climatronic" mit Aktiv-Kombifilter, Bedienelementen hinten und 3-Zonen-Temperaturregelung
Bordliteratur in Deutsch (Deutschland)	Kombi-Instrument mit elektronischem Tachometer, Kilometer- und Tageskilometerzähler, Drehzahlmesser
Bordwerkzeug	Kopfairbags vorn und hinten, Seitenairbags vorn, Center-Airbag
Car2X	Kopfstützen vorn im Sitz integriert
Chrom-Applikationen an Spiegeleinstell- und Fensterheberschaltern, Chromleisten an den Auströmern	Kraftstoffsystem Otto-Einspritzer
Dachhimmel	Kurzcheck
Dämpfung vorn	Landesverkaufsprogramm Deutschland
Dekoreinlagen "Black Metal Chrome" für Instrumententafel und Türverkleidungen vorn	LED-Leuchte im Fußraum vorn, Lichtfarbe wählbar
Digital Cockpit Pro, mehrfarbig, verschiedene Info-Profile wählbar	LED-Plus-Scheinwerfer
Digitaler Radioempfang DAB+	LED-Rückleuchten
Diversity-Antenne für FM-Empfang	Leergewichtsbereich Standard
Doppelkupplungsgetriebe DQ381	
Doppelton-Signalhorn	



Zustandsbericht

- Protokoll der Fahrzeugbewertung -

Berichts-Nr: 10497472
vom: 27.04.2026

Leiste zwischen den Scheinwerfern sowie Türgriffmulden beleuchtet	Ohne Verkehrszeichenerkennung
Lendenwirbelstützen vorn	Ohne Vorbereitung Einbau Funkgerät
Leuchtweitenregulierung dynamisch	Ohne Vorbereitung Rundumtonkombination und ohne Funkantenne
Licht-und-Sicht-Paket inkl. Fernlichtassistent "Light Assist"	Ohne Wärmespeicher/Zusatzheizung
Linkslenker	Ohne zus. Triebwerks-Unterschutz
Make-up-Spiegel beleuchtet in den Sonnenblenden	Ohne zus.Zierleisten
Mittelarmlehne vorn höhen- und längseinstellbar	Ohne Zusatz-/Standheizung
Modul Boden hinten Ausführung 1	Ohne zusätzliche Bereifung
Motorenstart Standard	Online-Dienst, mit OCU, mit Head Unit Codierung, ohne WFS-Verbund
Müdigkeitserkennung	Pedale in Edelstahl gebürstet
Multifunktionskamera	Progressivlenkung
Multifunktions-Sportlenkrad in Leder, beheizbar, mit Touch-Bedienung und Schaltwippen	Radio
Nebelschlusslicht einseitig, Rückfahrlicht beidseitig	Radsicherungen mit erweitertem Diebstahlschutz
Nicht Heissland	Radstand
Nichtraucherausführung - Ablagefach und 12-V-Steckdose vorn	Rechtsverkehr
Normal-Lackierung	Regensensor
Notbremsassistent "Front Assist" mit Fußgänger- und Radfahrererkennung	Regionscode " ECE " für Radio
Notruf-Service, Laufzeit 10 Jahre ab Erstauslieferung, Voraussetzung: Verfügbarkeit benötigter Mobilfunknetze	Reifen 225/45 R 17 mit sportlicher Fahrdynamik
Ohne 2. Batterie	Reifenkontrollanzeige
Ohne Alcohol Interlock	Rücksitzbank ungeteilt, Lehne asymmetrisch geteilt umklappbar, mit Mittelarmlehne
Ohne alternativ-Antriebssystem	Schalthebelknopf/-Griff in Alu
Ohne Anhängervorrichtung	Scheibenbremsen hinten
Ohne Aufkleber und Embleme	Scheibenbremsen vorn
Ohne Berg-Anfahr/ Abfahrhilfe/ Komfort- fahrhilfe	Scheibenwaschdüsen vorn automatisch beheizt
Ohne besondere Karosseriemaßnahmen	Schlüsselloses Startsystem "Keyless Start" ohne Safe-Sicherung
Ohne Dachreling	Schriftzugsatz "GTI"
Ohne Elektromotor (Hybrid)	Serienkraftstoff-Erstbefüllung
Ohne erweitertem Sicherheitssystem	Serviceanzeige 30000 km oder 2 Jahre (flexibel)
Ohne Feuerlöscher	Sitzmittelbahnen der Vordersitze und der äußeren Rücksitzplätze in Stoff "Scale Paper"
Ohne Head-Up Display	Spezielles Typschild für EG für M1-Pkw
Ohne Kamerasysteme/Umfeldsensorik	Sportfahrwerk
Ohne Ladekabel	Spurhalteassistent "Lane Assist"
Ohne Mode3 Ladekabel	Stabilisator hinten
Ohne Scheinwerferreinigungsanlage mit Waschwasser-Standanzeige	Stabilisator vorn
Ohne Sitzbelüftung/Massagesitze	Standard-Klimazonen
Ohne Speedlimiter (LIM)	Start-Stopp-System mit Bremsenergie-Rückgewinnung
Ohne Sprachsteuerung	Stoßfänger in Wagenfarbe, Lufteinlass In Wabenstruktur
Ohne Spurwechselassistent	Telefonschnittstelle mit induktiver Ladefunktion
Ohne Systeme für den Fahrzeugzugang	Textilfußmatten vorn und hinten
Ohne Trennwand	Tire Mobility Set: 12-Volt-Kompressor und Reifendichtmittel
Ohne UNECE CS&SU	Top-Sport-Ausstattung



Zustandsbericht

- Protokoll der Fahrzeugbewertung -

Berichts-Nr: 10497472
vom: 27.04.2026

Top-Sportsitze vorn
Transportschutzfolie (Mindestschutz) mit zus.
Transportschutzmaßnahmen
Tür und Seitenverkleidung
Typprüfstand Deutschland
Umfeldbeleuchtung mit Logoprojektion
UWB fähiges Land und Trägerfrequenz 433,92 bis 434,42Mhz
Variante Grundausstattung
Verbandtasche, Warndreieck und Warnweste
Vierlenkerachse
Volldach
Vorbereitet für "We Connect" und "We Connect Plus" oder
"VW Connect" und "VW Connect Plus"
Vorbereitet für spätere Freischaltung: Navigationsfunktion
"Discover Media" inkl. "Streaming & Internet"
Vorderachs-Differenzialsperre
Vordersitze beheizbar
Vordersitze mit Höheneinstellung
Wärmeschutzverglasung grün, seitlich und hinten
Warnton und -leuchte für nicht angelegte Gurte vorn und hinten
Wartungsintervallverlängerung
Wegfahrsperrung elektronisch
Winterpaket



Zustandsbericht

- Protokoll der Fahrzeugbewertung -

Berichts-Nr: 10497472
vom: 27.04.2026

» Bereifung

MONTIERTE BEREIFUNG

Hersteller	Ort	Position	Typ	Felge	Dimension	Profiltiefe
Goodyear	Vorne	Links	Sommer	Aluminium	225/45 R 17 91 W	6,0 mm
Goodyear	Vorne	Rechts	Sommer	Aluminium	225/45 R 17 91 W	6,0 mm
Bridgestone	Hinten	Links	Sommer	Aluminium	225/45 R 17 91 W	5,0 mm
Bridgestone	Hinten	Rechts	Sommer	Aluminium	225/45 R 17 91 W	5,0 mm

Reifen zulässig: Ja

Reifen verkehrssicher: Ja

ERSATZ-/NOTRAD & ZUBEHÖR

Bordwerkzeug vorhanden: Ja

Tirefit vorhanden: Ja

Tirefit Ablaufdatum: 09.2027

Kompressor vorhanden: Ja



Zustandsbericht

- Protokoll der Fahrzeugbewertung -

Berichts-Nr: 10497472
vom: 27.04.2026

» Wertmindernde Faktoren

Nr	Bauteil	Schadensbeschreibung	Reparaturempfehlung
1	Stoßfänger hinten	Kratzer	Lackieren
2	Vorbereitungszeit Kunststoff-Lackierung	Lack Vorbereitung	Ausführen
3	Stoßfängerspoiler vorne	Kratzer	Smart Repair
4	Einstiegsschweller hinten links	Kratzer	Smart Repair
5	Türgriff außen vorne links	Kratzer	Lackieren
6	Dach	Delle(n)	Kaltdrücken

» Gebrauchsspuren

Das Fahrzeug weist dem Alter, der Laufleistung und dem Einsatzzweck entsprechende Gebrauchsspuren auf.



Zustandsbericht

- Protokoll der Fahrzeugbewertung -

Berichts-Nr: 10497472
vom: 27.04.2026

» Merkantile Wertminderung

Vorschäden bekannt:	Nein
Vorschäden feststellbar:	Nein
Nachlackierungen vorhanden:	Nein
Lackschichtdickenmessung durchgeführt:	Ja - ohne Auffälligkeiten/Abweichungen

ERGEBNISSE DER LACKSCHICHTDICKENMESSUNG

Die Messwerte lagen im üblichen Bereich.

Pro Bauteil wurden mindestens 3 Messungen durchgeführt.



Zustandsbericht

Berichts-Nr: 10497472
vom: 27.04.2026

- Protokoll der Fahrzeugbewertung -

» Hinweise zum Zustandsbericht

Angaben zum Auftrag und zum Bewertungsumfang:

Es wurde der Auftrag erteilt, einen Zustandsbericht über das beschriebene Fahrzeug zu erstellen.

Die Fahrzeugzustandsbewertung erfolgte auftragsgemäß auf Basis der vom Auftraggeber vorgegebenen Standards für Fahrzeugbewertungen. Die Feststellungen im Einzelfall trifft der Sachverständige aufgrund eigener Sachkunde und nach eigenem sachverständigen Ermessen.

Fahrzeug-Identifizierung:

WVWZZZCDXRW027023

FIN abgelesen und stimmt mit Unterlagen überein

Allgemeinzustand:

Verschmutzt

Besichtigungsbedingungen:

Eingeschränkt

Hebebühne/Hubmittel benutzt:

Ja

Motorenlauf durchgeführt:

Ja

Fahrprobe durchgeführt:

Ja



Zustandsbericht

- Protokoll der Fahrzeugbewertung -

Berichts-Nr: 10497472
vom: 27.04.2026

» Sonstige Bemerkungen

Vorliegendes Exemplar wurde auf elektronischem Wege erzeugt. Es ist ohne Originalunterschrift gültig.



Zustandsbericht

- Protokoll der Fahrzeugbewertung -

Berichts-Nr: 10497472
vom: 27.04.2026

» Ansichtsfotos



Fahrzeugansicht - diagonal vorne links



Fahrzeugansicht - diagonal vorne rechts



Fahrzeugansicht - diagonal hinten links



Fahrzeugansicht - diagonal hinten rechts



Innenraum - Cockpit mit Laufleistung



Equipment - Bordwerkzeug



Seitenansicht - Schweller links



Seitenansicht - Schweller rechts



Fahrzeug - Typenschild/Fahrgestellnummer



Räder - Rad montiert vorne links

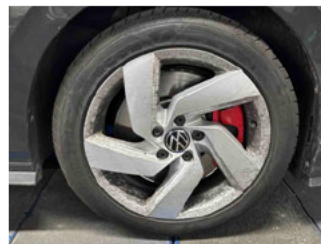

Räder - Rad montiert vorne rechts



Räder - Rad montiert hinten links



Räder - Rad montiert hinten rechts

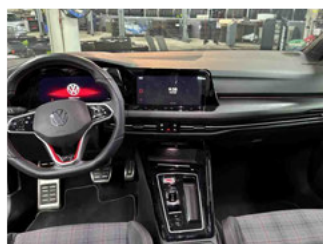

Innenraum - Mittelkonsole



Fahrzeug - Motorraum offen



Equipment - Boardmappe/ Securitybag



Zustandsbericht

- Protokoll der Fahrzeugbewertung -

Berichts-Nr: 10497472
vom: 27.04.2026



Innenraum - Kofferraum

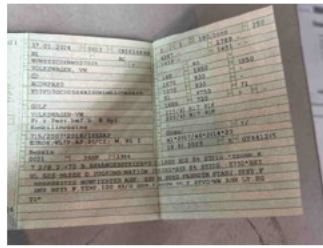

Fahrzeug - abgegebene ZB1

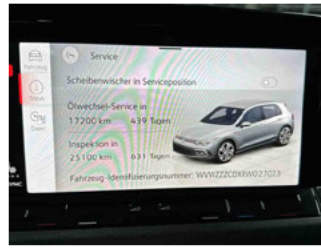

Fahrzeug - Serviceunterlagen /
Wartungsnachweis



Innenraum - vorne



Innenraum - hinten



Räder - Haltbarkeitsdatum
Tirefit



Innenraum -
Navigationsgerät/Radio

» Beschädigungsfotos

WERTMINDERNDE FAKTOREN

1 - Stoßfänger hinten - Kratzer - Lackieren



2 - Vorbereitungszeit Kunststoff-Lackierung - Lack Vorbereitung - Ausführen

3 - Stoßfängerspoiler vorne - Kratzer - Smart Repair

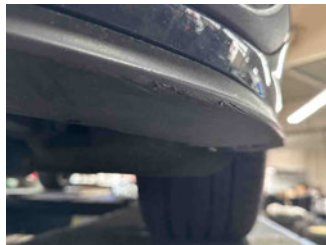

4 - Einstiegsschweller hinten links - Kratzer - Smart Repair



5 - Türgriff außen vorne links - Kratzer - Lackieren





Zustandsbericht

- Protokoll der Fahrzeugbewertung -

Berichts-Nr: 10497472
vom: 27.04.2026

6 - Dach - Delle(n) - Kaltdrücken

