

**EG-ÜBEREINSTIMMUNGSBESCHEINIGUNG
VOLLSTÄNDIGE FAHRZEUGE**

Der Unterzeichner Isabelle ONNO-JACQUES, Manager RHx, Vertreter von Stellantis Auto SAS,
bestätigt hiermit, dass das Fahrzeug :



Firmenname des Herstellers)

- : OPEL
- : U
- : P
- : HNKS-Y1T700
- : CORSA

- 0.1.1. Zeitliche Parameterwerte bei einer Mehrstufen-Typgenehmigung
 0.1.2. Tatsächliche Masse des endgültigen Fahrzeugs
 0.1.3. Technisch zulässige Gesamtmasse des endgültigen Fahrzeugs in beladenem Zustand
 0.1.4. Querschnittsfläche beim endgültigen Fahrzeug
 0.1.5. Rollwiderstand
 0.1.6. Querschnittsfläche des Lufteinlasses am Kühlergrill
- 0.2.3. Kennungen (gegebenenfalls)
- 0.2.3.1. (...) der Interpolationsfamilie : IP-HNK____ATN8544B-VR3
 - 0.2.3.2. (...) der ATCT-Familie : AT-HNS____0402-VR3
 - 0.2.3.3. (...) der PEMS-Familie : 2-VR3-EQ
 - 0.2.3.4. (...) der Fahrwiderstandsfamilie : RL-____CMP2ATN85045-VR3
 - 0.2.3.5. (...) der Fahrwiderstandsmatrix-Familie : -
 - 0.2.3.6. (...) der Familie mit periodischer Regenerierung : -
 - 0.2.3.7. (...) der Verdunstungsprüffamilie : EV-HN_CMPD____5404-VR3

- 0.4. Fahrzeugklasse : M1
- 0.5. Firmenname und Anschrift des Herstellers :
Stellantis Auto SAS
2-10 Boulevard de l Europe, 78300 Poissy, France
- 0.5.1. Firmenname und Anschrift des Herstellers des Basisfahrzeugs/des Fahrzeugs der vorangegangenen Stufen
- 0.6. Anbringungsstelle und Anbringungsart der vorgeschriebenen Schilder :
an der Türsäule in der Fahrzeugmitte - selbstklebend
Anbringungsstelle der Fahrzeug-Identifizierungsnummer :
im Motorraum
- 0.9. Name und Anschrift des Bevollmächtigten des Herstellers (Ggf.) :
--
- 0.10. Fahrzeug-Identifizierungsnummer : **VXKUPHNK6R4189181**
- 0.11. Herstellungsdatum des Fahrzeugs : **12/06/2024**

mit dem in der am 19/04/2024 erteilten Genehmigung e2*2007/46*0639*31 beschriebenen Typ in jeder Hinsicht übereinstimmt und zur fortwährenden Teilnahme am Straßenverkehr in Mitgliedstaaten mit Rechtsverkehr, in denen metrische Einheiten für das Geschwindigkeitsmessgerät und metrische Einheiten für den Wegstreckenzähler verwendet werden, zugelassen werden kann.

Poissy, den 12/06/2024

Isabelle ONNO-JACQUES
Manager Regulation & Homologation Worldwide

Ausgegeben in Rüsselsheim, am 22/06/2024



A. Mark
Head of Opel Germany
OPEL
Bahnhofplatz 1
D-65423 Rüsselsheim

HB493697
DE0509

- Allgemeine Baumerkmale**
- 1. Anzahl der Achsen und Räder : 2 - 4
 - 3. Angetriebene Achsen (Anzahl, Lage, gegenseitige Verbindung) : 1, Achse 1, -
 - 3.1. Das Fahrzeug ist nicht automatisiert
 - Hauptabmessungen**
 - 4. Radstand : 2540 mm
 - 4.1. Achsabstand : 1-2 : 2540 mm
 - 5. Länge : 4055 mm
 - 6. Breite : 1745 mm
 - 7. Höhe : 1435 mm
 - Massen**
 - 13. Masse in fahrbereitem Zustand : 1203 kg
 - 13.1. Verteilung dieser Masse auf die Achsen : 1.: 759 kg ; 2.: 444 kg
 - 13.2. Tatsächliche Masse des Fahrzeugs : 1221 kg
 - 16. Technisch zulässige Gesamtmassen
 - 16.1. Technisch zulässige Gesamtmasse : 1645 kg
 - 16.2. Technisch zul. max. Masse je Achse : 1.: 890 kg ; 2.: 870 kg ; 2845 kg
 - 16.4. Technisch zul. Gesamtmasse der Fahrzeugkombination : 2845 kg
 - 18. Technisch zul. max. Anhängemasse bei Beförderung eines
 - 18.1. Deichselanhängers : - kg
 - 18.3. Zentralachsanhängers : 1200 kg
 - 18.4. ungebremsten Anhängers : 580 kg
 - 19. Technisch zulässige Stützlast am Kupplungspunkt : 55 kg

- Antriebsmaschine**
- 20. Hersteller der Antriebsmaschine : PSA
 - 21. Baumusterbezeichnung gemäß Kennzeichnung am Motor : HN05
 - 22. Arbeitsverfahren : 4-Takt / Fremdzündung
 - 23. Reiner Elektroantrieb : nein
 - 23.1. Art des [Elektro-]Hybridfahrzeugs : -
 - 24. Anzahl und Anordnung der Zylinder : 3 in Reihe
 - 25. Hubraum : 1199 cm³
 - 26. Kraftstoff : Benzin
 - 26.1. : Einstoffmotor
 - 27. Maximale Leistung : 74 kW bei 5500 U/min
 - 27.1. Höchste Nennleistung (Verbrennungsmotor) :
Benzin : automatisch
 - 28. Getriebe (Typ) : 0.2807
 - 28.1.1. Achsantriebsübersetzung
 - 28.1.2. Achsantriebsübersetzung
- | Gang | 1 | 2 | 3 | 4 | 5 | 6 | 7 | 8 | 9 |
|------|--------|--------|--------|--------|--------|--------|-------|--------|---|
| | 0.0636 | 0.1085 | 0.1654 | 0.2194 | 0.2621 | 0.3225 | 0.399 | 0.4796 | 0 |
- Höchstgeschwindigkeit**
- 29. Höchstgeschwindigkeit : 192 km/h
 - Achsen und Radaufhängung**
 - 30. Spurweite : 1.: 1500 mm ; 2.: 1500 mm
 - 35. Angebrachte Reifen-Felgenkombination/Energieeffizienzklasse von Rollwiderstandskoeffizienten (RWK) und Reifenklasse zur Bestimmung der CO₂-Emissionen :
1.: 195/55 R16 91H - 6.5J16ET38 - C1 A
2.: 195/55 R16 91H - 6.5J16ET38 - C1 A
 - Bremsanlage**
 - 36. Anhänger-Bremsanschlüsse : -
 - Aufbau**
 - 38. Code des Aufbaus : AB
 - 40. Farbe des Fahrzeugs : weiβ
 - 41. Anzahl und Anordnung der Türen : 4;2 links,2 rechts
 - 42. Anzahl der Sitzplätze (einschließlich Fahrersitz) : 5
 - 42.1. Sitz(e), der (die) nur zur Verwendung bei stehendem Fahrzeug bestimmt ist (sind) : -
 - 42.3. Anzahl der für Rollstuhlfahrer zugänglichen Sitzplätze : -

Umweltverträglichkeit

46. Geräuschpegel
 Standgeräusch : 75 dB(A) bei der Motordrehzahl: 3750 min⁻¹
 Fahrgeräusch : 66 dB(A)
 : Euro 6 EA
47. Abgasnorm
 47.1. Parameter für Emissionsprüfungen von Vind
 47.1.1. Prüfmasse : 1291 kg
 47.1.2.1. Voraussichtliche Querschnittsfläche des Lufteinlasses am Kühlergrill : / cm²
 47.1.3. Fahrwiderstandskoeffizienten
 47.1.3.0. f0 : 112.1 N
 47.1.3.1. f1 : -0.182 N/(km/h)
 47.1.3.2. f2 : 0.03428 N/(km/h)²
- 47.2. Fahrzyklus
 47.2.1. Fahrzyklusklasse : 3b
 47.2.2. Miniaturisierungsfaktor (fdsc) : -
 47.2.3. Begrenzte Geschwindigkeit : nein

48. Abgasemissionen
 Nummer des Basisrechtsakts und des letzten gültigen Änderungsrechtsakts : 715/2007*2023/443EA
 1.2. Prüfverfahren: Typ 1 (WLTP Spitzenwerte)

	CO mg/km	THC mg/km	NMHC mg/km	NOx mg/km	THC+NOx mg/km	NH 3 ppm	Partikelmasse mg/km	Partikelzahl #/km
Benzin	314.4	24.9	22.5	31.1	-	-	0.39	2.7 x10 ¹¹

- 48.1. Rauch (korrigierter Wert des Absorptionskoeffizienten) : - m-1

48.2. Angegebene höchste RDE-Werte

Vollständige RDE-Fahrt :	NOx :	60 mg/km	Partikel (Anzahl) : #/km :	6 x 10 ¹¹
Innerstädtische RDE-Fahrt :	NOx :	60 mg/km	Partikel (Anzahl) : #/km :	6 x 10 ¹¹

49. CO2-Emissionen [g/km] / Kraftstoffverbrauch [l/100 km bzw. m3/100 km] / Stromverbrauch [Wh/km]

1. Alle Antriebsarten außer extern aufladbare Hybridelektrofahrzeuge

WLTP-Werte		Niedrig	Mittel	Hoch	Höchstwert	Kombiniert	
Benzin	CO2-Emissionen	g/km	156	126	109	131	127
	Kraftstoffverbrauch	l/100 km	6.9	5.6	4.8	5.8	5.6

2. Elektrische Reichweite für Fahrzeuge mit reinem Elektroantrieb

3. Fahrzeug mit Ökoinnovation(en) ausgestattet : ja

3.1. Allgemeiner Code der Ökoinnovation(en) : e2 29 37

3.2. Gesamteinsparungen von CO2-Emissionen durch die Ökoinnovation(en) :

3.2.2. Einsparungen WLTP :

Benzin	g/km	1.97
--------	------	------

Sonstiges

51. Bei Fahrzeugen mit besonderer Zweckbestimmung : Bezeichnung nach Anhang I Teil A Nummer 5 der Verordnung (EU) 2018/858 des Europäischen Parlaments und des Rates : -

52. Anmerkungen :

Zusätzliche Reifen/Radkombinationen: technische Parameter (keine Bezugnahme auf RR)

A.1	185/65 R15 81H 6.00J15 ET32	195/55 R16 81H 6.50J16 ET38	205/45 R17 81H 7.00J17 ET38	-	-	-	-
A.2	185/65 R15 81H 6.00J15 ET32	195/55 R16 81H 6.50J16 ET38	205/45 R17 81H 7.00J17 ET38	-	-	-	-

54. Fahrzeug ausgestattet mit: TPMS / ELKS / AEBS / ESS / AIF / ISA / DDAW / EDR

55. Nach der UN-Regelung Nr. 155 zertifiziertes Fahrzeug: ja

56. Nach der UN-Regelung Nr. 156 zertifiziertes Fahrzeug: Nein



Bild 1 : Diagonal vorn links



Bild 2 : Diagonal vorn rechts



Bild 3 : Diagonal hinten rechts



Bild 4 : Diagonal hinten links



Bild 5 : Fahrzeugunterseite



Bild 6 : Kombiinstrument (betriebsbereit) mit Km-Stand



Bild 7 : Durch geöffnete Fahrertüre: Fahrersitz, Armaturenbrett und Schalthebel



Bild 8 : Durch geöffnete hintere Tür: Rücksitzbank



Bild 9 : Mittelkonsole (Radio/Navi eingeschaltet)



Bild 10 : ZLB Teil 1 (ohne Halterdaten)



Bild 11 : VIN

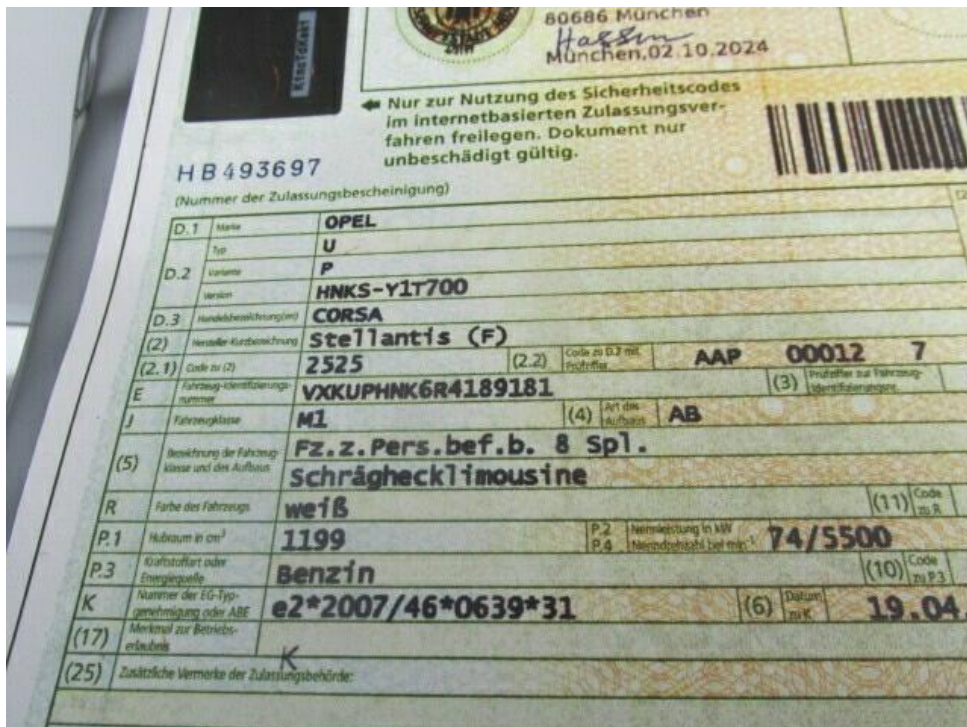

Bild 12 : Stoßfänger vorne bleibend verformt, Kotflügel links verformt



Bild 13 : Stoßfänger vorne bleibend verformt, Kotflügel links verformt



Bild 14 : Stoßfänger vorne bleibend verformt, Kotflügel links verformt



Bild 15 : Stoßfänger vorne bleibend verformt, Kotflügel links verformt



Bild 16 : Türe hinten rechts deformiert



Bild 17 : Türe hinten rechts deformiert



Bild 18 : Türe hinten rechts deformiert



Bild 19 : Türe hinten rechts deformiert



Bild 20 : Laderaum verschmutzt



Bild 21 : Innenraum verschmutzt



Bild 22 : Innenraum verschmutzt



Bild 23 : Sitzbezug und Polster vorne rechts Brandlöcher



Bild 24 : Laderaum verschmutzt

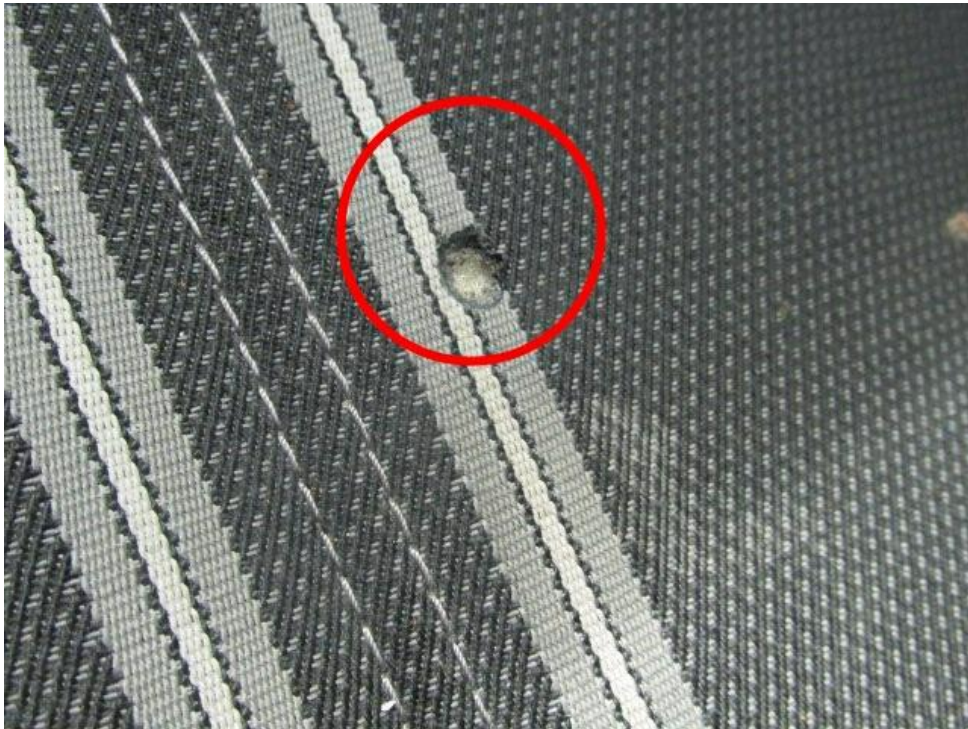

Bild 25 : Innenraum verschmutzt



Bild 26 : Seitenwand hinten rechts mehrfach eingedrückt (Unfallschaden)



Bild 27 : Seitenwand hinten rechts mehrfach eingedrückt (Unfallschaden)



Bild 28 : Türe hinten rechts deformiert

DEKRA Automobil GmbH
Am Langen Graben 26a, 52353 Düren

Mobility Concept GmbH
Grünwalder Weg 34
82041 Oberhaching

DEKRA Automobil GmbH
Außenstelle Düren
Am Langen Graben 26a
52353 Düren
Telefon 02421 / 9869-0
Fax 02421 / 9869-99
E-Mail dueren.automobil@dekra.com



Ansprechpartner:
Thomas Kremer
Tel. direkt 02419420-0
Tel. mobil 0152 22985436

Bewertungsgutachten

Kennzeichen

M XA2520

FIN

VXKUPHNK6R4189181

Leasingrückläufer	M XA2520
Auftraggeber	Mobility Concept GmbH, Grünwalder Weg 34, 82041 Oberhaching
Ihr Auftrag vom	11.06.2026, per e-Mail
Besichtigung	17.06.2026 um 09:30 Uhr HapiTec Hahne-Pieck-Technik GmbH, Zülpicher Str. 150, 52349 Düren

Zusammenfassung und Ergebnis

Die auf den 17.06.2026 bezogene Bewertung des vorstehend beschriebenen Fahrzeuges / Objekts hat auf der Basis des gültigen Schwacke Marktberichtes sowie unter Berücksichtigung aller sonstigen wertbeeinflussenden Faktoren zu folgendem Ergebnis geführt.

	ohne MwSt.	mit 19% MwSt.
Händlereinkaufswert (bei Regelbesteuerung)	3.361,34 EUR	4.000,00 EUR

Auftrag

Entsprechend Ihres Auftrages vom 11.06.2026 wurde ein Bewertungsgutachten zum Händlereinkaufswert erstellt. Die Auftragserteilung erfolgte per e-Mail. Auftragsgemäß erfolgt die Bewertung zum Stichtag 17.06.2026.

Besichtigung

Die Besichtigung erfolgte am 17.06.2026 um 09:30 Uhr durch Herrn Thomas Kremer bei HapiTec Hahne-Pieck-Technik GmbH, Zülpicher Str. 150, 52349 Düren, ohne Anwesenheit einer bevollmächtigten Person.

Das Fahrzeug / Objekt wurde zum Zeitpunkt der Besichtigung in einem nicht gereinigten Zustand vorgefunden. Eine Besichtigung von unten war zum Besichtigungszeitpunkt nicht möglich. Im Rahmen der Fahrzeug / Objektbesichtigung wurde ein Probelauf des Motors durchgeführt.

Die abgelesene Fz.- Ident-/Objektnummer wurde mit den zur Verfügung stehenden Unterlagen verglichen. Von dem Fahrzeug / Objekt wurden digitale Fotos gefertigt.

Bei der Besichtigung wurden folgende Schlüssel vorgelegt:
2 Hauptschlüssel / 0 Nebenschlüssel.

Bezugsgrundlagen

Die am Fahrzeug / Objekt abgelesene Identnummer wurde mit den zur Verfügung stehenden Fahrzeug- / Objektdokumenten verglichen. Hierbei wurde Übereinstimmung festgestellt.

Für die Bearbeitung des Vorganges standen folgende Unterlagen zur Verfügung:
- Kopie Fz-Brief/Zul.Beschein. Teil II

Auf durchgeführte bzw. ausstehende Reparaturen wird unter dem Punkt "Zustandsbeschreibung" eingegangen.

Besonderes

Bei der Lackschichtdickenmessung wurden bei mindestens drei Messungen pro Bauteil Lackschichtdicken von 109 µm bis 121 µm festgestellt.

Es wurde eine optische Überprüfung auf Vorschäden und eine Lackschichtdickenmessung vorgenommen. Die augenscheinliche Überprüfung sowie die Lackschichtdickenmessung ergaben keine Hinweise auf Nachlackierungen, Instandsetzungsarbeiten oder reparierte Vorschäden.

Fahrzeugbeschreibung

Zulassungsdaten

Kennzeichen	M XA2520
Tag der Erstzulassung	02.10.2024
Zul.Besch.Teil1/Fz-Schein vom	02.10.2024

Untersuchungstermine

Fälligkeit HU	10 / 2027
---------------	-----------

Technische Daten

Fahrzeugart	Personenkraftwagen
Hersteller	Stellantis (F)
Marke	OPEL
Typ / Verkaufsbezeichnung	U / Corsa 1.2 Direct Injection Turbo Automatik GS
Aufbauart	Limousine
HSN / TSN	2525 / AAP
Fahrzeug-Ident.-Nr.	VXKUPHMK6R4189181
Türen	5
Sitzplätze	5
Farbe (Hersteller)	TYPE HABILLAGES EXTERIEUR PLATE STANDARD
Polster / Farbe	Teilleder / Schwarz
Energiequelle / Kraftstoff	Benzin
Motorart / Zylinderanzahl	Reihenmotor / 3
Leistung / Hubraum	74 kW / 1199 cm ³
Schadstoffklasse	EURO6;WLTP;EA;PI/CI;M, N1, N2
Getriebe / Gänge	Automatik / 8
Felgen	Leichtmetall
Km-Stand abgelesen	54.022

Es wird unterstellt, dass die Gesamtleistung dem abgelesenen Km-Stand entspricht.

Räder / Reifen

Achse	Reifenbezeichnung	Hersteller/Typ	Art	Profiltiefe
1 links	195 / 55 R 16 91 H	Goodyear / Vector 4Seasons G3	A / O	5 mm
rechts	195 / 55 R 16 91 H	Goodyear / Vector 4Seasons G3	A / O	5 mm
2 links	195 / 55 R 16 91 H	Goodyear / Vector 4Seasons G3	A / O	5 mm
rechts	195 / 55 R 16 91 H	Goodyear / Vector 4Seasons G3	A / O	5 mm

A/ Ganzjahres; /O Original; /F Runflat;

Serienausstattung

Ablagefächer, Active Aero Shutter: Kühlergrill mit aktiv gesteuertem Lufteinlass, Adaptives Bremslicht, Airbagsystem, Aluminium-Sportpedale, Anti-Blockier-System (ABS), Außenspiegel für Fahrer- und Beifahrerseite elektr. einstell- und beheizbar, B-Säulen in Hochglanzschwarz, Berg-Anfahr-Assistent, Bordcomputer, Bremsleuchte, dritte, Dach-Designlinie, in Schwarz, Dachhimmel, Schwarz, Dachspoiler Sport, Dekorleiste Silent Black/Arktis Weiß, Drehzahlmesser, Elektronische Bremskraftverteilung (EBV), Elektronisches Stabilitätsprogramm Plus (ESP Plus), Fahrerinfodisplay 7", farbig, Fahrmodi: 3 einstellbare, Frontkollisionswarner mit automatischer Gefahrenbremsung sowie Fußgängererkennung, Geschwindigkeitsregler und -begrenzer intelligent, Getriebe: 8-Stufen Automatikgetriebe, Handbremse, manuell, Heckscheibenheizung, Heckscheibenwischer, Heiz- und Belüftungssystem mit Pollenfilter, Hochschaltempfehlung über Anzeige im Fahrerinfodisplay, Kindersicherung in den hinteren Türen, manuell, Klimaanlage, Kopfstützen (5), LED-Rückleuchten, LED-Scheinwerfer, Lackierung: Dach in Kontrastfarbe Schwarz, Lackierung: Uni Arktis Weiß, Lenkrad aus veganem Kunstleder, unten abgeflacht, Lenkrad: Lenkradfernbedienung, Lenkrad: Schaltwippen am Lenkrad, Lenksäule, höhen- und längseinstellbar, Leseleuchten vorn, Make-Up-Spiegel, Sonnenblende Fahrer- und Beifahrer, Mittelarmlehne mit Ablagefach vorn, Müdigkeitserkennung, OpelConnect mit Telematikdiensten, Ottopartikelfilter, Paket: Tech-Paket Edition (GS), Parkbremse, elektrisch, Parkpilot, Einparkhilfe hinten, Polster: Stoff (GS), Radio: Digitaler Radioempfang DAB+, Radio: Infotainment-Systeme allgemein, Radio: Multimedia Radio mit 10"-Touchscreen-Farbdisplay, Reifendruck-Warnung, Räder: Leichtmetallräder (8 Speichen) Diamond Cut, in Hochglanzschwarz, 6,5 J x 16, Servolenkung, Sicherheitsgurte: Dreipunktsicherheitsgurte auf allen Plätzen, Sitze: Beifahrersitz, 4-fach manuell einstellbar, Sitze: Fahrersitz, 6-fach manuell einstellbar, Sitze: Rücksitzlehne im Verhältnis 60 :40 geteilt umklappbar, Sitze: Sportsitze vorn, Spurhalte-Assistent, Start/Stop System, Steckdose, 12V in der Mittelkonsole, vorn, Stoßfänger in Sport-Optik, vorn und hinten, Tankklappenverriegelung über Zentralverriegelung, Traction Control (TC) Plus, Türaußengriffe, in Wagenfarbe, Umgebungsausleuchtung, Verkehrsschilderkennung, Vorrüstung für Kindersitz-Befestigungssystem ISOFIX, Vorrüstung für Kindersitzbefestigungssystem "ISOFIX", Wegfahrsperre, Wärmeschutzverglasung, getönt, Zentralverriegelung mit Funkfernbedienung, Zündschlüssel (2)

Sonderausstattung

Lackierung: Uni, Paket: Infotainment-Paket, Paket: Tech-Paket GS, Räder: Leichtmetallräder (8 Speichen) in Schwarz 6,5 J x 16, Räder: Leichtmetallräder (8 Speichen) in Schwarz 6,5 J x 16

Zustandsbeschreibung

Allgemeinzustand und Wartung

Ein Wartungsnachweis fehlt.

Nicht akzeptierter Zustand / Ausstehende Reparaturen

Bezeichnung des Schadens / Rep.-Weg

Stoßfänger vorne bleibend verformt, Kotflügel links verformt, erneuern (Bild 12, 13, 14, 15); Türe hinten rechts deformiert, erneuern (Bild 16, 17, 18, 19, 28); Seitenwand hinten rechts mehrfach eingedrückt (Unfallschaden), instandsetzen (Bild 26, 27); Laderaum verschmutzt, reinigen (Bild 20, 24); Innenraum verschmutzt, reinigen (Bild 21, 22, 25); Geruchsbeseitigung (Rauch) Ozonbehandlung, smart repair; Wartung fällig; Sitzbezug und Polster vorne rechts Brandlöcher, erneuern (Bild 23).

Fehlende Teile

Bordmappe kpl., Laderaumabdeckung

Schlusswort

Dieses Bewertungsgutachten wurde unparteiisch und nach bestem Wissen und Gewissen erstellt.

Der Sachverständige
Thomas Kremer

Im Rahmen einer Weitergabe oder Veröffentlichung dieses Dokuments, sind die allgemein gültigen datenschutzrechtlichen Grundsätze, insbesondere hinsichtlich der Anonymisierung personenbezogener Daten, zwingend einzuhalten.

Anlagen

Fotoanlage
Rechenblatt Bew. Pkw
Kalkulation Türe hinten rechts deformiert Nr.: 3918 vom: 17.06.2026
Kalkulation Seitenwand hinten rechts mehrfach eingedrückt (Unfallschaden) Nr.: 3919 vom: 17.06.2026

Dieses Dokument wurde elektronisch gefertigt und ist auch ohne Unterschrift gültig.

DEKRA Automobil GmbH
 Am Langen Graben 26a, 52353 Düren

 Mobility Concept GmbH
 Grünwalder Weg 34
 82041 Oberhaching

 DEKRA Automobil GmbH
 Außenstelle Düren
 Am Langen Graben 26a
 52353 Düren
 Telefon 02421 / 9869-0
 Fax 02421 / 9869-99
 E-Mail dueren.automobil@dekra.com

 Ansprechpartner:
 Thomas Kremer
 Tel. direkt 02419420-0
 Tel. mobil 0152 22985436

Bewertungsgutachten / Rechen Daten

Kennzeichen **M XA2520** **FIN** **VXKUPHNK6R4189181**

Vorgang

Kunden-Nr. Auftraggeber Ihr Auftrag vom Besichtigung	0210003894 Mobility Concept GmbH, Grünwalder Weg 34, 82041 Oberhaching 11.06.2026, per Mail. 17.06.2026, 09:30 Uhr, durch Herrn Thomas Kremer bei HapiTec Hahne-Pieck-Technik GmbH, Zülpicher Str. 150, 52349 Düren ohne Anwesenheit einer bevollmächtigten Person. 17.06.2026 Leasingrückläufer M XA2520
Bewertet auf Betrifft	17.06.2026 Leasingrückläufer M XA2520

Bemerkungen

Bei der Lackschichtdickenmessung wurden bei mindestens drei Messungen pro Bauteil Lackschichtdicken von 109 µm bis 121 µm festgestellt.
 Es wurde eine optische Überprüfung auf Vorschäden und eine Lackschichtdickenmessung vorgenommen. Die augenscheinliche Überprüfung sowie die Lackschichtdickenmessung ergaben keine Hinweise auf Nachlackierungen, Instandsetzungsarbeiten oder reparierte Vorschäden.
 Das Fahrzeug / Objekt wurde zum Zeitpunkt der Besichtigung in einem nicht gereinigten Zustand vorgefunden.
 Eine Besichtigung von unten war zum Besichtigungszeitpunkt nicht möglich. Im Rahmen der Fahrzeug / Objektbesichtigung wurde ein Probelauf des Motors durchgeführt.
 Für die Bearbeitung des Vorganges standen folgende Unterlagen zur Verfügung: - Kopie Fz-Brief/Zul.Beschein. Teil II
 2 Hauptschlüssel, 0 Nebenschlüssel vorgelegt.

Fahrzeugdaten

Erstzulassung	02.10.2024	Letzte Zulassung	02.10.2024
Fahrzeugart	PKW	Hersteller	OPEL
Marke	OPEL	Typ / Verkaufsbez.	Corsa 1.2 Direct Injection Turbo Automatik GS
Aufbauart	Limousine	Türen	5
Sitzplätze	5	Fahrzeug-Ident.-Nr.	VXKUPHNK6R4189181
HSN / TSN	2525 / AAP	Schlüssel-Nr.	10017373
Km-Stand abgelesen	54022	Nächste HU §29 StVZO	10 / 2027
Energiequelle / Kraftstoff	Benzin	Zylinderanzahl	3 / Reihenmotor
Leistung (kW)	74	Hubraum (ccm)	1199
Schadstoffklasse:	EURO6;WLTP;EA;PI/CI;M,	Getriebe / Gänge	Automatik / 8
Felgen	N1, N2 Leichtmetall	Farbe (Hersteller)	TYPE HABILLAGE

**EXTERIEUR PLATE
STANDARD**

Polster / Farbe

Teilleder / Schwarz

Es wird unterstellt, dass die Gesamtlauflistung dem abgelesenen Km-Stand entspricht.

Räder / Reifen

Achse	Reifenbezeichnung	Hersteller/Typ	Art	Profiltiefe
1 links	195 / 55 R 16 91 H	Goodyear / Vector 4Seasons G3	A / O	5 mm
rechts	195 / 55 R 16 91 H	Goodyear / Vector 4Seasons G3	A / O	5 mm
2 links	195 / 55 R 16 91 H	Goodyear / Vector 4Seasons G3	A / O	5 mm
rechts	195 / 55 R 16 91 H	Goodyear / Vector 4Seasons G3	A / O	5 mm

A/ Ganzjahres; /O Original; /F Runflat;

Fz. Neupreis

27.250 EUR

Fz. Notierung

14.950 EUR

Fz. Grundwert: (21 Mon): MK

15.413 EUR
Serienausstattung

Serie: Ablagefächer, Active Aero Shutter: Kühlergrill mit aktiv gesteuertem Lufteinlass, Adaptives Bremslicht, Airbagsystem, Aluminium-Sportpedale, Anti-Blockier-System (ABS), Außenspiegel für Fahrer- und Beifahrerseite elektr. einstell- und beheizbar, B-Säulen in Hochglanzschwarz, Berg-Anfahr-Assistent, Bordcomputer, Bremsleuchte, dritte, Dach-Designlinie, in Schwarz, Dachhimmel, Schwarz, Dachspoiler Sport, Dekorleiste Silent Black/Arktis Weiß, Drehzahlmesser, Elektronische Bremskraftverteilung (EBV), Elektronisches Stabilitätsprogramm Plus (ESP Plus), Fahrerinfodisplay 7", farbig, Fahrmodi: 3 einstellbare, Frontkollisionswarner mit automatischer Gefahrenbremsung sowie Fußgängererkennung, Geschwindigkeitsregler und -begrenzer intelligent, Getriebe: 8-Stufen Automatikgetriebe, Handbremse, manuell, Heckscheibenheizung, Heckscheibenwischer, Heiz- und Belüftungssystem mit Pollenfilter, Hochschaltempfehlung über Anzeige im Fahrerinfodisplay, Kindersicherung in den hinteren Türen, manuell, Klimaanlage, Kopfstützen (5), LED-Rückleuchten, LED-Scheinwerfer, Lackierung: Dach in Kontrastfarbe Schwarz, Lackierung: Uni Arktis Weiß, Lenkrad aus veganem Kunsleder, unten abgeflacht, Lenkrad: Lenkradfernbedienung, Lenkrad: Schaltwippen am Lenkrad, Lenksäule, höhen- und längseinstellbar, Leseleuchten vorn, Make-Up-Spiegel, Sonnenblende Fahrer- und Beifahrer, Mittelarmlehne mit Ablagefach vorn, Müdigkeitserkennung, OpelConnect mit Telematikdiensten, Ottopartikelfilter, Paket: Tech-Paket Edition (GS), Parkbremse, elektrisch, Parkpilot, Einparkhilfe hinten, Polster: Stoff (GS), Radio: Digitaler Radioempfang DAB+, Radio: Infotainment-Systeme allgemein, Radio: Multimedia Radio mit 10"-Touchscreen-Farbdisplay, Reifendruck-Warnung, Räder: Leichtmetallräder (8 Speichen) Diamond Cut, in Hochglanzschwarz, 6,5 J x 16, Servolenkung, Sicherheitsgurte: Dreipunktsicherheitsgurte auf allen Plätzen, Sitze: Beifahrersitz, 4-fach manuell einstellbar, Sitze: Fahrersitz, 6-fach manuell einstellbar, Sitze: Rücksitzlehne im Verhältnis 60 :40 geteilt umklappbar, Sitze: Sportsitze vorn, Spurhalte-Assistent, Start/Stop System, Steckdose, 12V in der Mittelkonsole, vorn, Stoßfänger in Sport-Optik, vorn und hinten, Tankklappenverriegelung über Zentralverriegelung, Traction Control (TC) Plus, Türaußengriffe, in Wagenfarbe, Umgebungsausleuchtung, Verkehrsschilderkennung, Vorrüstung für Kindersitz-Befestigungssystem ISOFIX, Vorrüstung für Kindersitzbefestigungssystem "ISOFIX", Wegfahrsperr, Wärmeschutzverglasung, getönt, Zentralverriegelung mit Funkfernbedienung, Zündschlüssel (2)

Sonderausstattung

Code	Bezeichnung	MG	NP	Datum	VK
OMP0	Lackierung: Uni	5	650*		233
ZJF6	Paket: Infotainment-Paket	4	1650*		668
WV68	Paket: Tech-Paket GS	4	750*		304
ZHH4	Räder: Leichtmetallräder (8 Speichen) in Schwarz 6,5 J x 16	5	350*		126
Mi19	Räder: Leichtmetallräder (8 Speichen) in Schwarz 6,5 J x 16	5	300*		108

* = Hersteller-Neupreis () = Tabellenwert; VK 1.439 EUR

Zwischenwert 1 16.852 EUR

Allgemeinzustand und Wartung

Wartungsnachweis: fehlt

Km-Korrektur

Km = 54022 Kateg.: 22 = 21000 Diff. = -33022
 BZ2K = -11.4057 (AS = 0.64278 BS = -0.005001) -1.922 EUR

Nicht akzeptierter Zustand / Ausstehende Reparaturen

Bezeichnung des Schadens / Rep.-Weg	Rep.Kost brutto	Anrechn.	Minderwert brutto	
1. Stoßfänger vorne bleibend verformt, Kotflügel links verformt, erneuern (Bild 12, 13, 14, 15)	2.762	voll	-2.762	
2. Türe hinten rechts deformiert, erneuern (Bild 16, 17, 18, 19, 28)	2.121	voll	-2.121	
3. Seitenwand hinten rechts mehrfach eingedrückt (Unfallschaden), instandsetzen (Bild 26, 27)	2.109	voll	-2.109	
4. Laderaum verschmutzt, reinigen (Bild 20, 24)	60	voll	-60	
5. Innenraum verschmutzt, reinigen (Bild 21, 22, 25)	60	voll	-60	
6. Geruchsbeseitigung (Rauch) Ozonbehandlung, smart repair	250	voll	-250	
7. Wartung fällig	450	voll	-450	
8. Sitzbezug und Polster vorne rechts Brandlöcher, erneuern (Bild 23)	1.196	voll	-1.196	
Rep.Kosten insgesamt / Minderwert	9.008			-9.008 EUR

Fehlende Teile

	Kosten brutto	Anrechn.	Minderwert brutto	
1. Bordmappe kpl.	120	voll	-120	
2. Laderaumabdeckung	269	voll	-269	
fehlende Teile insgesamt / Minderwert	389			-389 EUR

Zwischenwert 2 5.533 EUR

Reifenbewertung

Korrektur für anteilig im GW enthaltene Bereifung				-216 EUR
Zuschlag für montierte Bereifung (neuwertig)				410 EUR
Abzug für Reifenzustand	vorne links	5 mm	AO	-64 EUR
	vorne rechts	5 mm	AO	-64 EUR
	hinten links	5 mm	AO	-64 EUR
	hinten rechts	5 mm	AO	-64 EUR
Legende	A/ Ganzjahres /O Original /F Runflat			-62 EUR

Zwischenwert 3 5.471 EUR

Zwischenwert 4 5.471 EUR

Rechn. Ergebnis: EK= 4.022,00 EUR

Zusammenfassung und Ergebnis

Einkaufswert	ohne MwSt.	3.361,34 EUR
Mehrwertsteuer	(bei Regelbesteuerung)	638,66 EUR
Einkaufswert	mit 19% MwSt.	4.000,00 EUR

Der Sachverständige
Thomas Kremer

Im Rahmen einer Weitergabe oder Veröffentlichung dieses Dokuments, sind die allgemein gültigen datenschutzrechtlichen Grundsätze, insbesondere hinsichtlich der Anonymisierung personenbezogener Daten, zwingend einzuhalten.

Alle systemseitig ermittelten Werte können Auf- oder Abrundungen enthalten.
Dieses Dokument wurde elektronisch gefertigt und ist auch ohne Unterschrift gültig.

DEKRA Automobil GmbH Außenstelle Düren 52353 Düren Am Langen Graben 26a
 Tel.: 02421 / 9869-0 Fax: 02421 / 9869-99

G U T A C H T E N / K A L K U L A T I O N NR 3918 17.06.2026

FABRIKAT	OPEL	CORSA F (U)	GS
			TYP-CODE 05 1B 46
AUSSTATTG	AB 04.2024	ELEK ARCHITEK R3 ECO	KONDENS 20DM2 12MM
	KAEITEMITTEL R1234YF	KLIMAAUTOMATIK	SEITEN/HECKSCH ABGED
	KOMBIINSTR LCD TEXT	AKUSTIK VERBESSERT	BREMSANL AUTOMATISCH
	FENSTERHEBER H ELEKT	A-SPIEGEL PREMIUM	SENSOR TOTERWINKEL
	A-SPIEG EL/HZB/KLAPP	2 STECKDOSE USB	BILDSCHIRM DGT10C
	HAIFISCH ANTENNE	RADIO CONNECT NAV	VISIO PARK 1
	SPURASSISTENT AFIL	LEUCHTW-REGEL AUTOM	SCHEINWERFER LED
	NEBELSCHEINWERFER	EINPARKHILFE V/H	RUECKLEUCHTEN LED
	BEIF-SITZ HOEHNVER	AUSST STOFF BANDA	FAHRERSITZ HOEHNVER
	MITTELARMLEHNE	GESCHWINDIGK LESUNG	PEDALTRAEGER ALU
	INNENSP ABBLENDAUTOM	DEKOR I SCHWARZ	LEDERLENKRAD
	FRONTSCH/REGENSENSOR	TUERGRIFFE LACKIERT	DACHKONSOLE 3-LED
	2 SCHLUESSEL FERNBED	STOP-START-ANLAGE	DAEMMUNG U MOTOR
	KUEHLER 21DM2 21MM	KEYLESS ENTRY/START	KRAFTST-BEH 44 LTR
	ABGASNORM EURO 6.4	VORWAERMER INNENRAUM	1199CCM 74KW
	AUTOMATIKGETR ATN8	GESCHW-REGL ADAPTIV	HANDBREMSE ELEKTR
	BREMSSCHEIBE V 283MM	AUFH KENNLINIE 3.1	HINTERACHSE 30000N.M
	STABI V 21.5MM	BREMSANL AUTOMATISCH	REIFEN 195/55 R16..H
	FELGEN 6,5J X 16 LM	MOTORLUEFTER 140W	LICHTMASCHINE 150A
	RADLAGER V 78MM	ESP	HECKSPOILER SPORT
	LUFTFUEHR VERSTELLB	STOSSF V/H SPORT	DEKORT GLANZ SCHWARZ
	FACELIFT	ZIERL F-RAHM SCHW GL	EMBLEM SCHWARZ

A R B E I T S L O H N	ZEITBASIS	10 AW=1 STD	PREIS/KL 1 =179.68	EUR/STD
			PREIS/KL 2 =179.68	EUR/STD
			PREIS/KL 3 =179.68	EUR/STD

ARB. POS. NR/ LEIT-NR	INSTANDSETZUNGS-/EINZEL-/VERBUNDARBEITEN	KL	AW	ARB.- PREIS
6536 0210	TUER H R AUS-/EINBAUEN	1	3.0	53.90
6536 0410	TUER H R EINSTELLEN	1	2.0	35.94
6536 0910)	TUER H R AB-/AUFRUESTEN	1	20.0	359.36

L A C K I E R U N G (SYSTEM AZT)

LEIT-NR	ARBEITSGANG	- 2-FARBEN-LACKIERUNG		AW
		- NEUE M-TEILE AUSGEB		
		- 2-SCHICHT-UNI		
1784	TUER H R	NEUTEILLACK	ST I	13.0
	LACKIER-ZEITKOSTEN			AW
	FAKTOR	198.61	EUR/STD	ARB.- PREIS
	LACKIERZEIT		13.0	
	VORBE. METALL-LACKIERUNG		5.0	
	GESAMT-LACKIERZEIT	10 AW/STD :	18.0	357.50
		SYSTEM AUDATEX		BLATT 1

G U T A C H T E N / K A L K U L A T I O N NR 3918 17.06.2026

L A C K I E R U N G (SYSTEM AZT)

LACKIER-MATERIALKOSTEN	PREIS
NEUTEILLACKIERUNG	138.67
MAT-KONST. METALL-LACKIERUNG	56.90

E R S A T Z T E I L E PREISSTAND : 01.05.2026 / 01

LEIT-NR	BEZEICHNUNG	TEILE-NR	PREIS
1784	TUER H R	9837705980	681.71
1785	AUFNAHME HALTER TUER	1681648080	64.84
1810	DICHTUNG TUER H R	9829760480	33.33

S C H L U S S K A L K U L A T I O N EUR EUR

A R B E I T S L O H N	ZEITBASIS	10 AW = 1 STD	
GESAMT KL 1	25.0 AW X	179.68 EUR/STD	449.20
GESAMTSUMME ARBEITSLOHN			449.20

L A C K I E R U N G		
ARBEITSKOSTEN	357.50	
MATERIALKOSTEN	195.57	
GESAMTSUMME LACKIERUNG		553.07

E R S A T Z T E I L E	779.88	
GESAMTSUMME ERSATZTEILE		779.88

R E P A R A T U R K O S T E N	OHNE MWST.....	1 782.15
-------------------------------	----------------	----------

MWST 19.00 %		338.61
--------------	--	--------

R E P A R A T U R K O S T E N	MIT MWST.....	2 120.76
-------------------------------	---------------	----------

ERLAEUTERUNGEN:

E-TEILE-PREISE=UPE D HERST/IMPORT * = ANWENDERANGABEN
 E-TEILE-NR NICHT UNBEDINGT BST-NR KN = KEINE ERSATZTEIL-/ARB-POS-NR
)=ZEITANTEILE IN ANDERER POS ENTH ZAX =ZEITERHEBUNG DURCH AUDATEX
 (C) ALLE RECHTE AN DER LACK-KALKULATION SIND DER AZT AUTOMOTIVE GMBH
 VORBEHALTEN

DEKRA Automobil GmbH Außenstelle Düren 52353 Düren Am Langen Graben 26a
 Tel.: 02421 / 9869-0 Fax: 02421 / 9869-99

G U T A C H T E N / K A L K U L A T I O N NR 3919 17.06.2026

FABRIKAT	OPEL	CORSA F (U)	GS
			TYP-CODE 05 1B 46
AUSSTATTG	AB 04.2024	ELEK ARCHITEK R3 ECO	KONDENS 20DM2 12MM
	KAEITEMITTEL R1234YF	KLIMAAUTOMATIK	SEITEN/HECKSCH ABGED
	KOMBIINSTR LCD TEXT	AKUSTIK VERBESSERT	BREMSANL AUTOMATISCH
	FENSTERHEBER H ELEKT	A-SPIEGEL PREMIUM	SENSOR TOTERWINKEL
	A-SPIEG EL/HZB/KLAPP	2 STECKDOSE USB	BILDSCHIRM DGT10C
	HAIFISCH ANTENNE	RADIO CONNECT NAV	VISIO PARK 1
	SPURASSISTENT AFIL	LEUCHTW-REGEL AUTOM	SCHEINWERFER LED
	NEBELSCHEINWERFER	EINPARKHILFE V/H	RUECKLEUCHTEN LED
	BEIF-SITZ HOEHENVER	AUSST STOFF BANDA	FAHRERSITZ HOEHENVER
	MITTELARMLEHNE	GESCHWINDIGK LESUNG	PEDALTRAEGER ALU
	INNENSP ABBLENDAUTOM	DEKOR I SCHWARZ	LEDERLENKRAD
	FRONTSCH/REGENSENSOR	TUERGRIFFE LACKIERT	DACHKONSOLE 3-LED
	2 SCHLUESSEL FERNBED	STOP-START-ANLAGE	DAEMMUNG U MOTOR
	KUEHLER 21DM2 21MM	KEYLESS ENTRY/START	KRAFTST-BEH 44 LTR
	ABGASNORM EURO 6.4	VORWAERMER INNENRAUM	1199CCM 74KW
	AUTOMATIKGETR ATN8	GESCHW-REGL ADAPTIV	HANDBREMSE ELEKTR
	BREMSSCHEIBE V 283MM	AUFH KENNLINIE 3.1	HINTERACHSE 30000N.M
	STABI V 21.5MM	BREMSANL AUTOMATISCH	REIFEN 195/55 R16..H
	FELGEN 6,5J X 16 LM	MOTORLUEFTER 140W	LICHTMASCHINE 150A
	RADLAGER V 78MM	ESP	HECKSPOILER SPORT
	LUFTFUEHR VERSTELLB	STOSSF V/H SPORT	DEKORT GLANZ SCHWARZ
	FACELIFT	ZIERL F-RAHM SCHW GL	EMBLEM SCHWARZ

A R B E I T S L O H N	ZEITBASIS	10 AW=1 STD	PREIS/KL 1 =179.68	EUR/STD
			PREIS/KL 2 =179.68	EUR/STD
			PREIS/KL 3 =179.68	EUR/STD

ARB.POS.NR/ LEIT-NR	INSTANDSETZUNGS-/EINZEL-/VERBUNDARBEITEN	KL	AW	ARB.- PREIS
6815 0210	STOSSFAENGER H AUS-/EINBAUEN	1	5.0	89.84
	UMFASST: HECKLEUCHTEN AUS-/EINBAUEN			
KN	ZUS: SENSOREN H PARKHILFE AUS-/EINBAUEN	2	1.0	17.97
5247 7011	KAMERA H KALIBRIEREN	3	3.0	53.90
3482	KOTFLUEGEL H R INSTANDSETZEN	2	65.0*	1167.92

L A C K I E R U N G (SYSTEM AZT)

LEIT-NR	ARBEITSGANG	- 2-FARBEN-LACKIERUNG	AW
		- NEUE M-TEILE AUSGEB	
		- 2-SCHICHT-UNI	
3482	KOTFLUEGEL H R	REPARATURLACK ST III	13.0
		SYSTEM AUDATEX	BLATT 1

G U T A C H T E N / K A L K U L A T I O N NR 3919

17.06.2026

L A C K I E R U N G (SYSTEM AZT)

LACKIER-ZEITKOSTEN		AW	ARB.-
FAKTOR	198.61	EUR/STD	PREIS
LACKIERZEIT		13.0	
VORBE. METALL-LACKIERUNG		17.0	
VORBE. 2-FARBEN-LACKIERUNG		1.0	
GESAMT-LACKIERZEIT	10 AW/STD :	31.0	615.69
LACKIER-MATERIALKOSTEN			PREIS
REPARATURLACKIERUNG			67.71
MAT-KONST. METALL-LACKIERUNG			56.90
MAT-KONST. 2-FARBEN-LACKIERUNG			39.80

S C H L U S S K A L K U L A T I O N

EUR

EUR

A R B E I T S L O H N	ZEITBASIS	10 AW = 1 STD	
GESAMT KL 1	5.0 AW X	179.68 EUR/STD	89.84
GESAMT KL 2	66.0 AW X	179.68 EUR/STD	1 185.89
GESAMT KL 3	3.0 AW X	179.68 EUR/STD	53.90
GESAMTSUMME ARBEITSLOHN		1 329.63
L A C K I E R U N G			
ARBEITSKOSTEN			615.69
MATERIALKOSTEN			164.41
GESAMTSUMME LACKIERUNG		780.10
R E P A R A T U R K O S T E N	OHNE MWST.....		2 109.73

MWST 19.00 %			400.85
R E P A R A T U R K O S T E N	MIT MWST.....		2 510.58

ERLAEUTERUNGEN:

E-TEILE-PREISE=UPE D HERST/IMPORT
 KN = KEINE ERSATZTEIL-/ARB-POS-NR
)=ZEITANTEILE IN ANDERER POS ENTH
 (C) ALLE RECHTE AN DER LACK-KALKULATION SIND DER AZT AUTOMOTIVE GMBH
 VORBEHALTEN

* = ANWENDERANGABEN

E-TEILE-NR NICHT UNBEDINGT BEST-NR

ZAX =ZEITERHEBUNG DURCH AUDATEX