



ÜBEREINSTIMMUNGSBESCHEINIGUNG

für vollständige Fahrzeuge

Der Unterzeichner	Kunihiko Oji Program Manager Quality Division
bestätigt hiermit, dass das Fahrzeug	
0.1. Fabrikmarke (Hersteller Firmenname)	Mazda
0.2. Typ	DR
Variante	1WB
Version	JBW11
0.2.1. Handelsbezeichnung	MAZDA MX-30
0.2.2.1. Zulässige Parameterwerte bei einer Mehrstufen-Typengenehmigung zur Verwendung der Emissionswerte des Basisfahrzeuges	---
Tatsächliche Masse des Fahrzeuges (kg)	---
Finale technisch zulässige Gesamtmasse in beladenem Zustand (kg)	---
Querschnittsfläche finales Fahrzeug (cm ²)	---
Rollwiderstand (kg/t)	---
Querschnittsfläche des Lufteinlasses am Kühlergrill(cm ²)	---
0.2.3. Kennungen	
0.2.3.1. Interpolationsfamilie	IP-13_2020_501-JMZ-1
0.2.3.2. ATCT-Familie	---
0.2.3.3. PEMS-Familie	---
0.2.3.4. Fahrwiderstandsfamilie	RL-13_DR1-JMZ-1
0.2.3.5. Fahrwiderstandsmatrix-Familie	---
0.2.3.6. Familie mit periodischer Regenerierung	---
0.2.3.7. Verdunstungsprüffamilie	---
0.4. Fahrzeugklasse	M1
0.5. Firmenname und Anschrift des Herstellers	Mazda Motor Corporation Hiroshima Japan
0.6. Anbringungsstelle und Anbringungsart der	auf der C-Säule
Anbringungsstelle der Fahrzeug-Ident.-Nr.	Im Fussraum vorne rechts

0.9. Name und Anschrift des Bevollmächtigten des Herstellers	Mazda Motor Europe GmbH European R&D Centre Hiroshimastr. 1 D-61440 Oberursel/Ts. Deutschland
0.10. Fahrzeug-Identifizierungsnummer	JMZDR1WBJ00207353
0.11. Herstellungsdatum des Fahrzeuges	17 Januar 2023
in jeder Hinsicht übereinstimmt mit dem in der erteilten Genehmigung	e13*2007/46*2300*08
am	07 Oktober 2022
beschriebenen Typ und zur fortwährenden Teilnahme am Straßenverkehr in Mitgliedstaaten	mit Rechtsverkehr
Geschwindigkeitsmesser mit metrischen Einheiten für den Tachometer und metrische Einheiten für den Wegstreckenzähler.	
Hiroshima	17 Januar 2023
Ort	Datum
	<i>Kunihiko Oji</i> Unterschrift

Für dieses Fahrzeug wurde von Mazda Motors (Deutschland) GmbH eine Zulassungsbescheinigung Teil II mit der Nummer **GU 921 385** erstellt.

1. Anzahl der Achsen und Räder	2 / 4
3. Antriebsachsen (Anzahl, Lagen, gegenseitige Verbindung)	1 / Achse1 / nein
3.1. Fahrzeug ist	nicht automatisiert
4. Radstand (mm)	2655
4.1. Achsabstände: 1-2 / 2-3 / 3-4 (mm)	---
5. Länge (mm)	4390, 4395(mit Kennzeichenhalter)
6. Breite (mm)	1795
7. Höhe (mm)	1555
13. Masse in fahrbereitem Zustand (kg)	1720
13.2. Tatsächl. Masse des Fahrzeuges (kg)	1750
16. Technisch zulässige Höchstmassen	
16.1. Technisch zulässige Gesamtmasse in beladenem Zustand (kg)	2119
16.2. Technisch zulässige maximale Masse je Achse 1, 2, 3 (kg)	1078 / 1116
16.4. Technisch zulässige Gesamtmasse der Fahrzeugkombination (kg)	---
18. Technisch zulässige maximale Anhängermasse bei Beförderung eines	
18.1. Deichselanhängers (kg)	---
18.3. Zentralachsanhängers (kg)	---
18.4. ungebremsten Anhängers (kg)	---
19. Technisch zulässige Stützlast am Kupplungspunkt (kg)	---
20. Hersteller der Antriebsmaschine	Hitachi
21. Baumusterbez. gemäß Kennz. am Motor	MH
22. Arbeitsverfahren	---
23. Reiner Elektroantrieb	Ja
23.1. Art des [Elektro-]Hybridfahrzeugs	nein
24. Anzahl und Anordnung der Zylinder	---
25. Hubraum (cm ³)	---

Wichtig
Bitte dieses Dokument sicher aufbewahren. Dieses Dokument kann aus zulassungstechnischen Gründen in anderen EG Mitgliedstaaten verlangt werden.





26.	Kraftstoff	---
26.1.	Einstoffmotor/bivalenter Antrieb/Flexfuelmotor/Zweistoffmotor	---
26.2.	nur Zweistoffmotoren	---
27.	Höchstleistung	---
27.1.	Höchste Nutzleistung (kW) bei (min ⁻¹)	---
27.3.	Höchste Nenn Elektromotor (kW)	107
27.4.	Höchste 30-Min. Elektromotor (kW)	80.9
28.	Getriebe (Typ)	Reduktionsgetriebe
28.1.	Übersetzungsverhältnisse	---
	1. / 2. / 3. / 4. / 5. / 6. / 7. / 8.	---
	2.294 / --- / --- / --- / --- / --- / --- / ---	---
28.1.1.	Übersetzung des Achsgetriebes	4.352
28.1.2.	Übersetzungen des Achsgetriebes	---
	1. / 2. / 3. / 4. / 5. / 6. / 7. / 8.	---
	--- / --- / --- / --- / --- / --- / --- / ---	---
29.	Höchstgeschwindigkeit (km/h)	140
30.	Spurweite 1, 2, 3 (mm)	1565 / 1565
35.	Angebrachte Reifen/Felgenkombination	215/55R18 95H, 18x7J ET 45
	Energieeffizienzklasse von Rollwiderstandskoeffizienten	B
	Reifenklasse zur CO ₂ Bestimmung	C1
36.	Anhänger-Bremsanschlüsse	---
38.	Code des Aufbaus	AC
40.	Farbe des Fahrzeugs	weiß
41.	Anzahl und Anordnung der Türen	4; 2 vorne, 2 hinten
42.	Anzahl der Sitzplätze (einschließlich Fahrersitz)	5; 2 vorne, 3 hinten
42.1.	Sitz(e), die nur zur Verwendung bei stehendem Fahrzeug bestimmt sind	---
42.3.	Anzahl der für Rollstuhlfahrer zugänglichen Sitzplätze	---
46.	Geräuschpegel	---
	Standger. (dB(A)) bei Motordr. (min ⁻¹)	---
	Fahrgeräusch (dB(A))	63
47.	Abgasnorm: Euro	AX
47.1.	Parameter für Emissionsprüfungen von V _{ind}	---
47.1.1.	Prüfmasse, kg	1827
47.1.2.	Querschnittsfläche (m ²)	---
47.1.2.1.	Projizierte Querschnittsfläche des Lufteinlasses am Kühlergrill (cm ²)	---

47.1.3.	Fahrwiderstandskoeffizienten	---
47.1.3.0.	f0, N	117.2
47.1.3.1.	f1, N/(km/h)	1.290
47.1.3.2.	f2, N/(km/h) ²	0.03112
47.2.	Fahrzyklus	---
47.2.1.	Fahrzyklusklasse	3b
47.2.2.	Reduzierungsfaktor (f _{disc})	---
47.2.3.	Begrenzte Geschwindigkeit	Nein
48.	Abgasemissionen Nummer des Basisrechtsakts und des letzten gültigen Änderungsrechtsakts	715/2007/EC - 2018/1832/EU (AX)
1.2.	Prüfverfahren: Typ 1 (WLTP Spitzenwerte) oder WHSC (Euro VI)	---
	CO (mg/km)	---
	NOx (mg/km)	---
	THC (mg/km)	---
	NMHC (mg/km)	---
	Partikelmasse (mg/km)	---
	Partikelzahl (Anz./km)	---
48.1.	Rauch, korrigierter Wert des Absorptionskoeffizienten (m ⁻¹)	---
48.2.	Deklarierte maximale RDE-Werte	---
	Kompletter RDE Modus	---
	NOx (mg/km)	---
	Partikelzahl (Anz./km)	---
	Innerorts RDE Modus	---
	NOx (mg/km)	---
	Partikelzahl (Anz./km)	---
49.	CO ₂ Emissionen / Kraftstoffverbrauch / Stromverbrauch	---
1.	Alle Antriebsarten außer extern aufladbare Hybridelektrofahrzeuge	---
	WLTP-Werte	---
	CO ₂ Emissionen (g/km)	---
	Kraftstoffverbrauch (l/100 km)	---
	Stromverbrauch (EC _{AC})(Wh/km)	---
	Niedrig	---
	Mittel	---
	Hoch	---
	Höchstwert	---
	Kombiniert	---
	179	---
2.	Elektr. Reichweite reiner Elektrofahrzeuge	---
	Elektrische Reichweite (km)	200
	Elektrische Reichweite innerorts (km)	265
3.	Fahrzeug mit Ökoinnovation(en) ausgestattet	nein
3.1.	Allgemeiner Code der Ökoinnovation(en)	---
3.2.	Gesamteinsparungen von CO ₂ Emissionen	---
3.2.2.	Einsparungen WLTP (g/km)	---

49.	4.	Extern aufladbare Hybridelektrofahrzeuge	---	---	---	---
			Ladungs- erhaltung	Ladungs- erhaltung	---	---
		WLTP-Werte	CO ₂ Emissionen (g/km)	Kraftstoffverbrauch (l/100 km)	Stromverbrauch (EC _{AC})(Wh/km)	---
		Niedrig	---	---	---	---
		Mittel	---	---	---	---
		Hoch	---	---	---	---
		Höchstwert	---	---	---	---
		City	---	---	---	---
		Kombiniert	---	---	---	---
			Entladung	Entladung	---	---
		WLTP-Werte	CO ₂ Emissionen (g/km)	Kraftstoffverbrauch (l/100 km)	---	---
		Kombiniert	---	---	---	---
		Gewichtet kombinierter wert	CO ₂ Emissionen (g/km)	Kraftstoffverbrauch (l/100 km)	Stromverbrauch (EC _{AC})(Wh/km)	---
			---	---	---	---
	5.	Elektr. Reichweite extern aufladbarer Hybridelektrofahrzeuge (km)	---	---	---	---
		Gleichwertige elektromotorische Reichweite (EAER)	---	---	---	---
		Gleichwertige elektromotorische Reichweite (EAER city)	---	---	---	---
		Vollelektrische Reichweite (AER)	---	---	---	---
		Vollelektrische Reichweite (AER city)	---	---	---	---
	51.	Bei Fahrzeugen mit besonderer Zweckbestimmung Bezeichnung gemäß Anhang I Teil A Nummer 5 der Verordnung (EU) 2018/858	---	---	---	---
	52.	Anmerkungen	---	---	---	---
		Zus. Reifen-Felgenkombin. techn. Parameter (keine Bezugnahme auf RR)	---	---	---	---

Änderungen der serienmäßig verbauten Reifengröße erfordert ggf. weitere Anpassungen am Fahrzeug. Bitte kontaktieren Sie einen Fachbetrieb. Wir empfehlen einen Mazda Service Partner



Bild 1 : Diagonal vorn links



Bild 2 : Diagonal vorn rechts



Bild 3 : Diagonal hinten rechts



Bild 4 : Diagonal hinten links



Bild 5 : Fahrzeugunterseite



Bild 6 : Kombiinstrument (betriebsbereit) mit Km-Stand

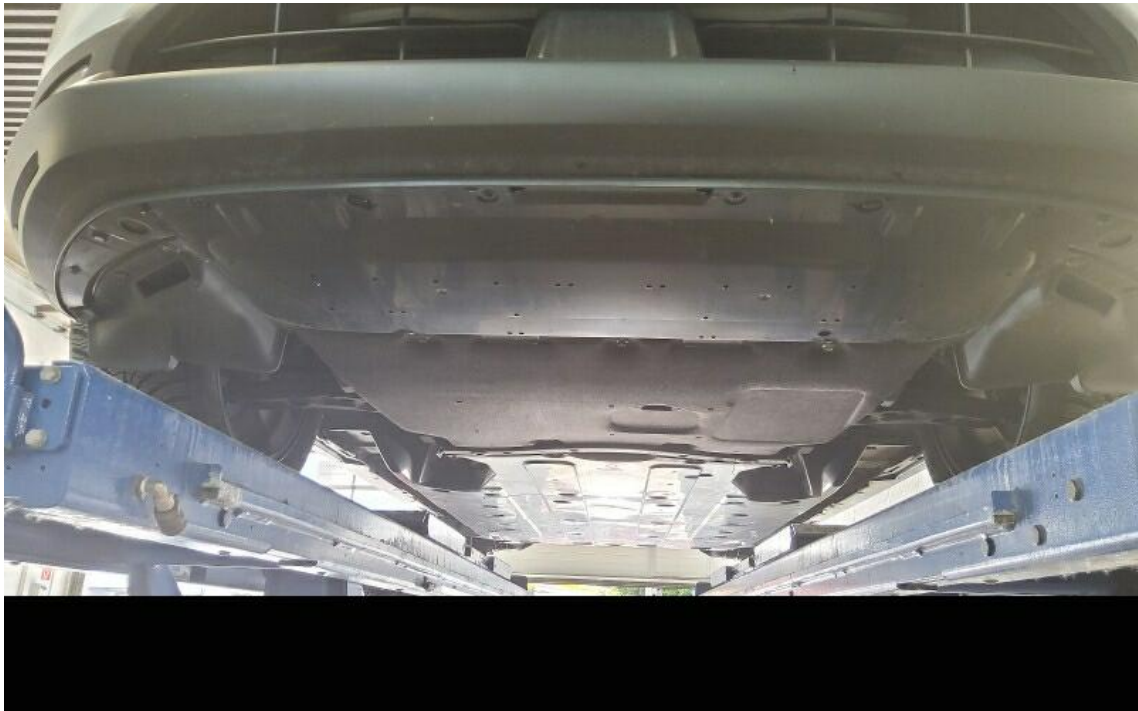

Bild 7 : Durch geöffnete Fahrertüre: Fahrersitz, Armaturenbrett und Schalthebel



Bild 8 : Durch geöffnete hintere Tür: Rücksitzbank



Bild 9 : Mittelkonsole (Radio/Navi eingeschaltet)



Bild 10 : ZLB Teil 1 (ohne Halterdaten)



Bild 11 : Ladekabel E-Fahrzeug

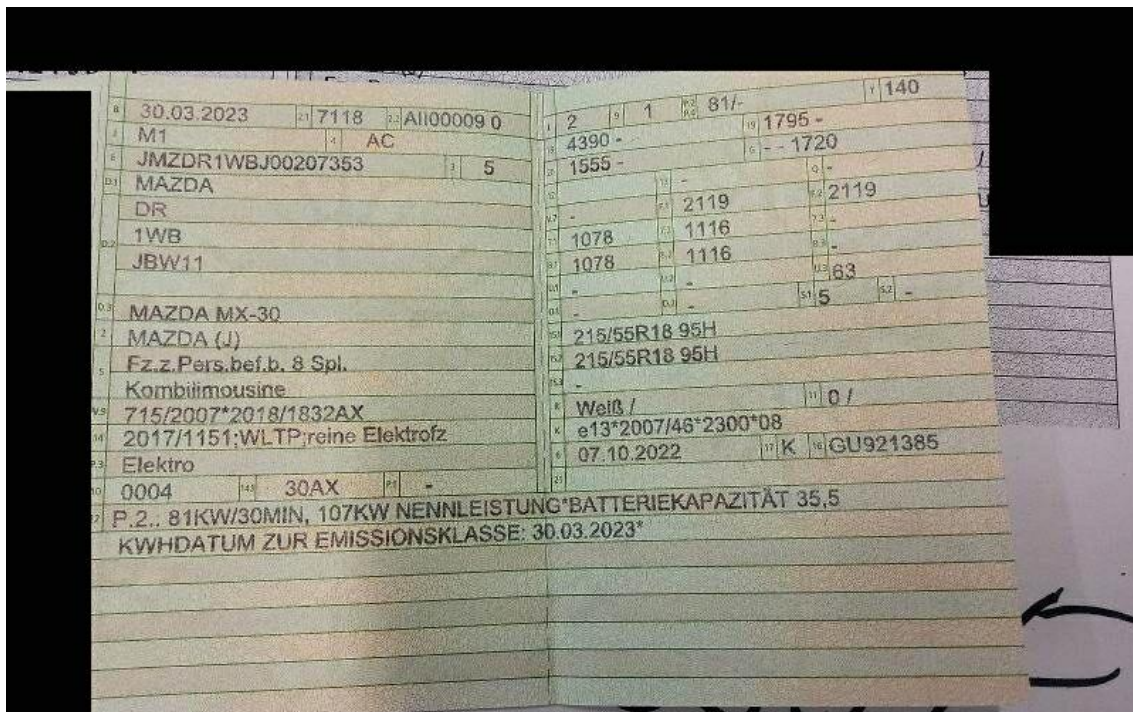

Bild 12 : Außenspiegel rechts Gehäuse, zerkratzt, lackieren mit Lackaufbau



Bild 13 : Felge vorne rechts, zerkratzt



Bild 14 : Dach, eingedellt



Bild 15 : Stoßfänger vorne Lackierung, Steinschlag, Gebrauchsspur

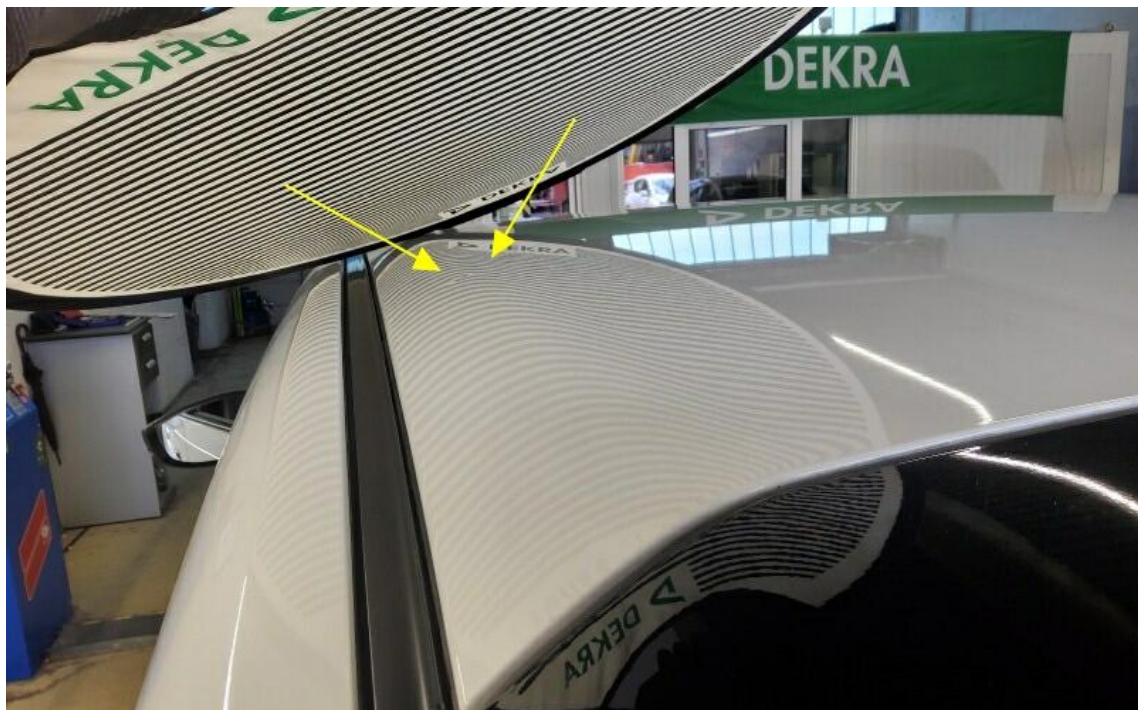

Bild 16 : Motorhaube Lackierung, Steinschlag, Gebrauchsspur



Bild 17 : Tür vorne links Einstieg, zerkratzt, Gebrauchsspur



Bild 18 : Felge vorne links, zerkratzt, Gebrauchsspur



Bild 19 : Seitenwand hinten rechts, eingedellt

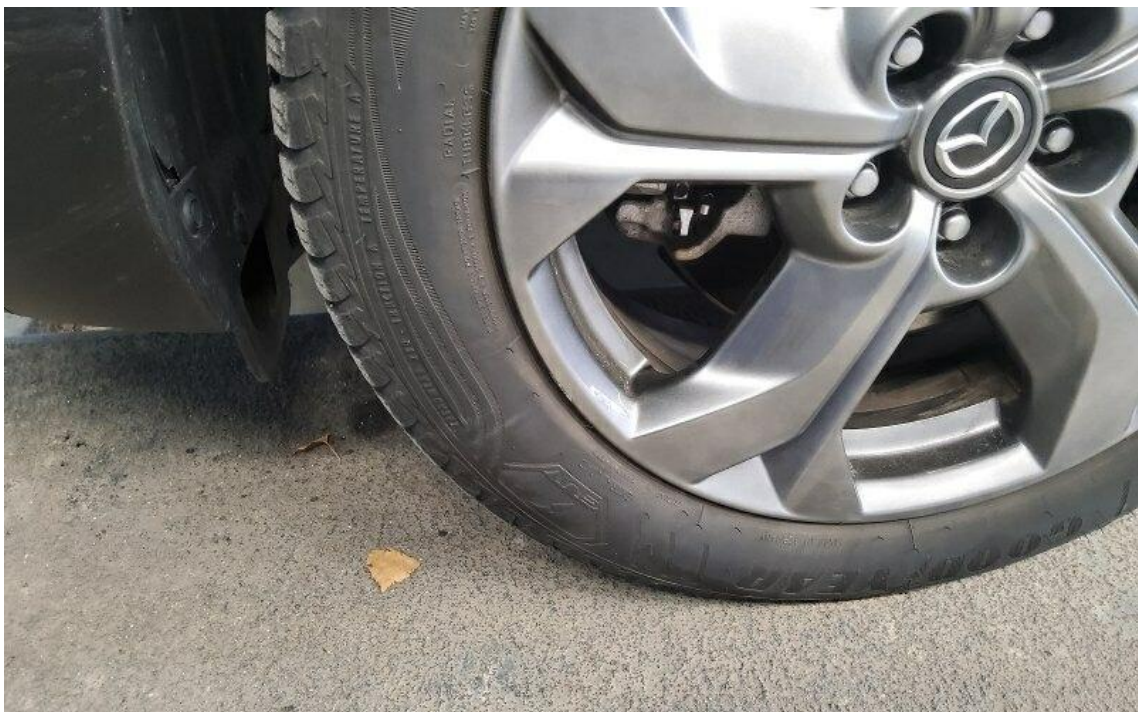

Bild 20 : Verkleidung Tür hinten links, zerkratzt, Gebrauchsspur

Zustandsbericht / Minderwertgutachten

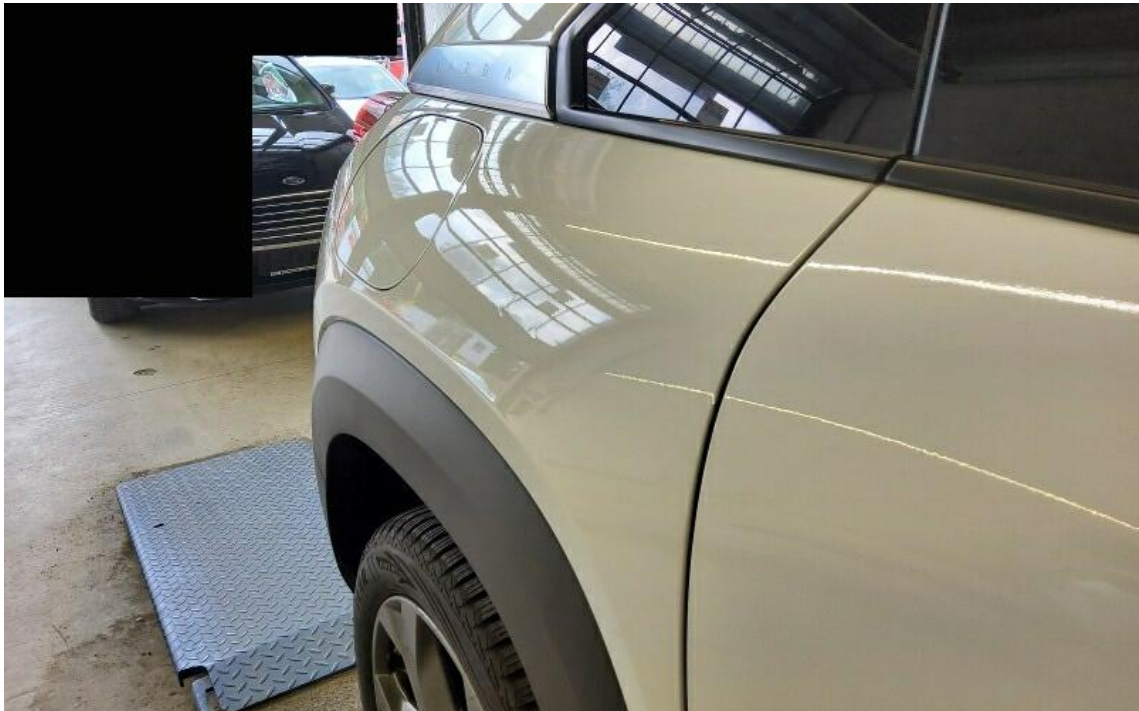
Vorgang

Auftraggeber
Besichtigung

Mobility Concept GmbH, Grünwalder Weg 34, 82041 Oberhaching
03.06.2026

Bemerkungen

Diese Dienstleistung wurde entsprechend den Vorgaben des Auftraggebers (Kriterien der fairen Fahrzeugbewertung) erstellt. Im Einzelfall können Abweichungen zum DEKRA Standard vorliegen.

Bei der Lackschichtdickenmessung wurden bei mindestens drei Messungen pro Bauteil Lackschichtdicken von 67 µm bis 102 µm festgestellt.

Es wurde eine optische Überprüfung auf Vorschäden und eine Lackschichtdickenmessung vorgenommen. Die augenscheinliche Überprüfung sowie die Lackschichtdickenmessung ergaben keine Hinweise auf Nachlackierungen, Instandsetzungsarbeiten oder reparierte Vorschäden.

Eine technische Überprüfung der Hochvoltbatterie und des Hochvoltsystems erfolgte nicht.

Die Besichtigung war auf Grund ungünstiger Lichtverhältnisse zum Besichtigungszeitpunkt nur in eingeschränktem Umfang möglich. Das Fahrzeug / Objekt wurde auf einer Hebebühne von unten besichtigt. Für die Bearbeitung des Vorganges standen folgende Unterlagen zur Verfügung: - Fz-Schein/Zul.Beschein. Teil I 2 Hauptschlüssel vorgelegt.

Fahrzeugdaten

Erstzulassung Typ / Verkaufsbez.	30.03.2023 MX-30 e-SKYACTIV EV AD`VANTAGE	Hersteller Aufbauart	MAZDA Limousine
Türen	5	Sitzplätze	5
Fahrzeug-Ident.-Nr.	JMZDR1WBJ00207353	HSN / TSN	7118 / All
Schlüssel-Nr.	40373527	Km-Stand abgelesen	28242
Nächste HU §29 StVZO	05 / 2027	Energiequelle / Kraftstoff	Elektro
Leistung (kW)	81	Schadstoffklasse:	2017/1151;WLTP;reine Elektrofz
Antriebsart	Frontantrieb	Getriebe	Stufenlos
Felgen	Leichtmetall	Farbe (Hersteller)	Arctic White / Uni
Polster / Farbe	Teilleder / Grau		

Es wird unterstellt, dass die Gesamtlauflistung dem abgelesenen Km-Stand entspricht.

Räder / Reifen

Achse	Reifenbezeichnung	Hersteller/Typ	Art	Profiltiefe
1 links	215 / 55 R 18 99 V	Goodyear / Vector 4Seasons G3	A / O	6 mm
rechts	215 / 55 R 18 99 V	Goodyear / Vector 4Seasons G3	A / O	6 mm
2 links	215 / 55 R 18 99 V	Goodyear / Vector 4Seasons G3	A / O	7 mm
rechts	215 / 55 R 18 99 V	Goodyear / Vector 4Seasons G3	A / O	7 mm
Pannenset				

A/ Ganzjahres; /O Original; /F Runflat;

Serienausstattung

Serie: Airbag Fahrer- und Beifahrerseite, Airbag: Knie-Airbag für Fahrer, Airbag: Kopf-/Schulter-Airbags, vorne und hinten, Airbag: Seitenairbags vorn, Alarmanlage, Antiblockiersystem (ABS) mit elektronischem Bremsassistent (EBA), Ausparkhilfe (RCTA), Außenspiegel elektrisch anklappbar und beheizbar, Außenspiegel elektrisch einstellbar, Außenspiegelablenkung beim Rückwärtsfahren, Beheizte Batterie, Berganfahrassistent (HLA), Bordmonitor: 22,4 cm Farbdisplay (8,8 Zoll), Bremskraftverteilung, elektronisch (EBD), Bremsleuchte dritte, Chromapplikationen am Lenkrad, Startknopf, Handschuhfach, Colorverglasung, D-Säulenverkleidung mit Mazda-Schriftzug, Dachhimmel in Schwarz, Dynamische Stabilitätskontrolle (DSC) mit Traktionskontrollsystem (TCS), E-Call Notrufsystem, Einparkhilfe vorne und hinten, Fensterheber elektrisch, vorne und hinten, Fensterleisten mit Hochglanzfinish, Fernlichtassistent HBC, Freisprecheinrichtung mit Sprachsteuerung und Bluetooth mit Audiostreaming, G-Vectoring Control Plus (e-GVC Plus), Fahrdynamikregelung Elektronisch, Gepäckraumabdeckung, Geschwindigkeitsregelanlage adaptiv mit Stauassistentfunktion (MRCC), Getriebe: 1-Gang-Direktantrieb, Gurte: 3-Punkt-Automatikgurte für alle Sitzplätze, Head-up Display, Heck- und Seitenscheiben hinten abgedunkelt, Heckscheibe beheizbar, Heckscheibenwischer, Isofix Kindersitzhalterung, Klimatisierungsautomatik, Komfortblinkfunktion, Kopfstützen (5), LED-Innenraum- und Kofferraumbeleuchtung, LED-Rückleuchten und -Blinker, LED-Tagfahrlicht, Lackierung: Uni, Ladekabel: Typ 2-Ladekabel (13 A) für Haushaltssteckdose (Mode 2), Ladekabel: Typ 2-Ladekabel für Ladestationen (Mode 3), Lederschaltknopf, Lenkrad: 3-Speichen-Sport-Lederlenkrad, Lenkrad: Lenkradbedientasten, Lenksäule höhen und längeneinstellbar, Licht- und Regensensor, Licht: Coming-/Leaving-Home-Lichtfunktion, Make-up-Spiegel für Fahrer und Beifahrer, Matrix LED-Lichtsystem, Mittelarmlehne hinten, Mittelarmlehne vorne, Mobilitäts-Kit mit Kompressor und Reifendichtmittel, MyMazda App, Müdigkeitserkennung (DAA), Navigation: Mazda SD-Navigationssystem, Notbrems-Warnblinkautomatik (ESS), Notbremsassistent (SBS), Parkbremse, elektronisch mit Auto Hold Funktion, Radio: Mazda Audio-System, Radiozubehör: Digitalradio-Tuner (DAB+), Rahmenloser Innenspiegel, automatisch abblendend, Reifendruck-Kontrollsystem (TPMS), direkt, Rekuperationsstufen 5, über Lenkradwippen einstellbar, Räder: Leichtmetallfelgen 18" in Silbergrau mit Hochglanzfinish, Rückfahrkamera mit feststehenden Hilfslinien, Rücksitzlehnen im Verhältnis 60 : 40 geteilt klappbar, Scheinwerferreinigungsanlage, Servolenkung, elektrisch, Sitze: Beifahrersitz höhenverstellbar, Sitze: Elektrische Sitzverstellung für den Fahrer mit Memory-Funktion, Sitze: Fahrersitz höhenverstellbar, Sitzheizung vorne, Sonnenbrillenhalterung im Dachhimmel, Sound-Simulator (AVAS, rechtlich erforderlich), Spurhalteassistent-aktiv mit Lenkunterstützung (LAS), Spurwechselassistent Plus (BSM) mit Lenkunterstützung, Telefonzubehör: Apple CarPlay und Android Auto, Verkehrszeichenerkennung (TSR), Wegfahrsperrung elektronisch, Zentralverriegelung mit Funkfernbedienung, i-ACTIV Display im zentralen Rundinstrument

Allgemeinzustand und Wartung

Wartungsnachweis: digital
bis Wartung verbleiben: 8.000 km (zum Besichtigungszeitpunkt)

Nicht akzeptierter Zustand / Ausstehende Reparaturen

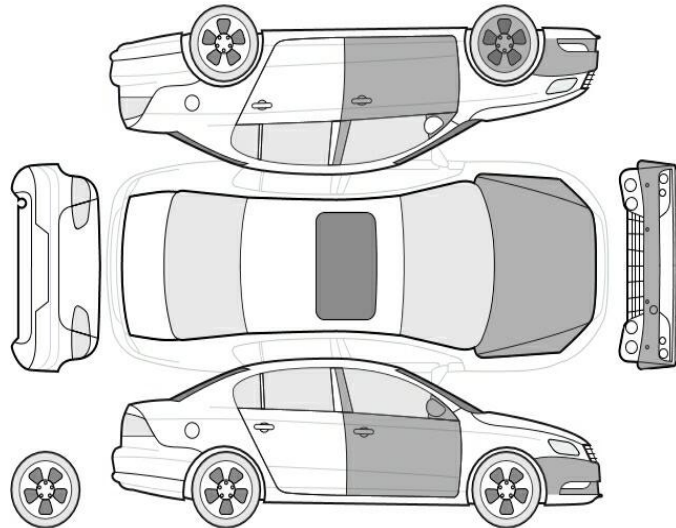

Bezeichnung des Schadens / Rep.-Weg

1. Felge vorne rechts, zerkratzt, smart repair (Bild 13)
2. Dach, eingedellt, drücken (Bild 14)
3. Außenspiegel rechts Gehäuse, zerkratzt, lackieren mit Lackaufbau (Bild 12)

Akzeptierter Zustand / Gebrauchsspuren

Folgende Schäden sind in Anbetracht des Alters, der Laufleistung und dem Einsatzzweck als Gebrauchsspur einzustufen.

Bezeichnung des Schadens

Seitenwand hinten rechts, eingedellt (Bild 19)
Verkleidung Tür hinten links, zerkratzt, Gebrauchsspur (Bild 20)
Felge vorne links, zerkratzt, Gebrauchsspur (Bild 18)
Tür vorne links Einstieg, zerkratzt, Gebrauchsspur (Bild 17)
Tür vorne rechts Einstieg, zerkratzt, Gebrauchsspur
Motorhaube Lackierung, Steinschlag, Gebrauchsspur (Bild 16)
Stoßfänger vorne Lackierung, Steinschlag, Gebrauchsspur (Bild 15)