

» Übersicht

Auftrags-Nr: 1002335593
Besichtigt am: 05.03.2026 11:20
Berichts-Nr: 10167020
FIN: WVGZZZ5N5PW041846



Fahrzeugansicht - diagonal
vorne links



Fahrzeugansicht - diagonal
hinten rechts



Innenraum - Cockpit mit
Laufleistung

» Fahrzeugdaten

Fahrzeugkategorie:	Personenkraftwagen
Fahrzeugart:	SUV
Hersteller:	Volkswagen
Modell:	Tiguan
HSN / TSN:	0603 / BZG
Erstzulassungsdatum:	09.01.2023
Laufleistung:	50.927 km
Nachweis Kilometerstand:	Abgelesen
Farbe:	Nightshade Blue Metallic
Farbe Dach:	Nightshade Blue Metallic
Antriebsart:	Frontantrieb
Motorisierung/Kraftstoff:	Diesel
Hubraum:	2.000 ccm
Leistung:	110 kW (150 PS)
Fahrzeuglänge:	
Fahrzeughöhe:	
Fahrzeugbreite:	
Zulässiges Gesamtgewicht:	
Radstand:	
Anzahl Achsen:	2
Zylinder:	4
Schadstoffklasse:	Euro 6
Anzahl Türen:	4
Anzahl Sitze:	5
Getriebe:	Automatik 7-Gang
Polsterart:	Stoff
Interieurfarbe:	Titanschwarz - Grau - Blau/ Titanschwarz/Schwarz/Storm Grey
Anzahl vorhandene Schlüssel:	2

» Dokumente & Wartung

Nächste HU:	
Zulassungsbescheinigung (ZBT1 Original) vorhanden:	Ja
Zulassungsbescheinigung entgegengenommen:	Ja
Kennzeichen entgegengenommen:	Keine
Wartungsheft:	Digital
Wartungsnachweis:	Vollständig
Datum der letzten Wartung:	
Km-Stand bei letzter Wartung:	
Restlauf bis Service:	194 Tag(e)

» Fahrzeugausstattung

"Active"	Dämpfung vorn
"ACTIVE"	Dekoreinlagen für Sondermodell
"Plus"-Paket für Sondermodelle	Digital Cockpit Pro, mehrfarbig, verschiedene Info-Profile wählbar
12-V-Steckdose an der Mittelkonsole hinten und im Gepäckraum	Digitaler Radioempfang DAB+
2 LED-Leseleuchten vorn und 2 hinten	Diversity-Antenne für FM-Empfang
2 USB-C-Schnittstellen vorn, Ladeleistung bis zu 45 W	Doppelkupplungsgetriebe DQ381
230-V-Steckdose im Gepäckraum	Doppelton-Signalhorn
3 Kopfstützen hinten	Drehstromgenerator 140 A
4 Leichtmetallräder "Nizza" 7 J x 18 in Schwarz, Oberfläche glanzgedreht	Dreipunkt-Automatiksicherheitsgurt für mittleren Rücksitzplatz
4-Zylinder-Dieselmotor 2,0 l	Dreipunkt-Automatiksicherheitsgurte mit Gurtstraffer für die äußeren Rücksitzplätze
4-Zylinder-Dieselmotor 2,0 l TDI, 110 kW	Dreipunkt-Automatiksicherheitsgurte vornmit Höheneinstellung und Gurtstraffer
7-Gang-Automatikgetriebe oder DSG Beachtung: Fam. EDF	ECO-Funktion
8 Lautsprecher	Einparkhilfe - Warnsignale bei Hindernissen im Front- und Heckbereich
Abdeckungen für Leichtmetallräder	Einstiegsleisten für Sondermodell
Abgasendrohr hinten (Standard)	Elektrische Luftzusatzheizung
Abgasnorm EU6 AP	Elektronische Parkbremse inkl. Auto-Hold-Funktion
Airbag für Fahrer und Beifahrer, mit Beifahrerairbag-Deaktivierung, inkl. Knie-Airbag auf der Fahrerseite	Elektronisches Stabilisierungsprogramm mit Gegenlenkunterstützung, ABS, ASR, EDS, MSR und Spannungstabilisierung
Airstop®-Reifen 235/55 R 18, Rollwiderstandsklasse A	Entfall Ablagefach im Dachhimmel
Ambientebeleuchtung 30-farbig	Entfall Anschlussgarantie
App-Connect inkl. App-Connect Wireless für Apple CarPlay und Android Auto	Entfall des Schriftzugs für die Motorbezeichnung auf der Gepäckraumklappe
Außen-Sound Standard	Fahrlichtschaltung automatisch, mit LED-Tagfahrlicht sowie "Coming home"- und "Leaving home"-Funktion
Außenspiegel auf Fahrerseite asphärisch	Fahrprofilauswahl
Außenspiegel elektrisch einstell-, anklapp-, beheizbar, Umfeldbeleuchtung, Beifahrerspiegelabsenkung	Fahrzeuge mit besonderen Produktaufwertungsmaßnahmen
Außenspiegel rechts, konvex	Fahrzeugklassen-Differenzierung -550-
Außenspiegelgehäuse schwarz	Federbereich 18 nur Einbausteuerung keine Bedarfsprognose
Automatische Distanzregelung ACC "stop & go", mit Geschwindigkeitsbegrenzer	Fernentriegelung für Rücksitzlehne
Batterie 420A (70Ah)	Fernlichtassistent "Light Assist"
Batterie/Generator Kapazität Standard	Fertigungsablauf Standard
Bauteilesatz ohne länderspezifische Bauvorschrift	Frontantrieb
Beifahrersitzlehne komplett umklappbar	Frontscheibe in Verbundsicherheitsglas, wärme- und geräuschdämmend
Betriebserlaubnis Nachtrag	Fußgängererkennung
Bordliteratur in Deutsch (Deutschland)	Gepäcknetz
Bordwerkzeug	Gepäckraumbeleuchtung zusätzlich, herausnehmbar und als Taschenlampe nutzbar
Cargo-Paket	Gepäckraumboden in 2 Stufen höheneinstellbar
Cargo-Paket "Plus"	Gewichtsbereich 11 nur Einbausteuerung keine Bedarfsprognose
Chrom-Applikationen an Spiegeleinstell-, Fensterheberschaltern, Türzuziehgriffen; Türinnenbetätigung in Chrom matt	Head-up-Display
Dachhimmel schwarz	Heckklappe mit elektrischer Öffnung und Schließung, Öffnungswinkel einstellbar
Dachreling silber eloxiert	

Innenspiegel automatisch abblendend	Ohne Elektrische Lenksäulenverriegelung (ELV)
ISOFIX-Halteösen zur Befestigung von 2 Kindersitzen auf den Rücksitzen, auch für i-Size-Kindersitze	Ohne Elektromotor (Hybrid)
Kältemittel R1234yf	Ohne Feuerlöscher
Kein Sonderfahrzeug, Standard-Ausführung	Ohne Heckspoiler
Kennzeichenbeleuchtung in LED-Technik	ohne Kennzeichenträger
Klimaanlage "Air Care Climatronic" mit Aktiv-Kombifilter, Bedienelementen hinten und 3-Zonen-Temperaturregelung	Ohne Klappstisch an Vordersitzlehne
Kombi-Instrument mit elektronischem Tachometer, Kilometer- und Tageskilometerzähler, Drehzahlmesser	Ohne Ladekabel
Komfortausstattung	Ohne Mode3 Ladekabel
Komfortsitze vorn	Ohne Nebelscheinwerfer
Kopfairbagsystem für Front- und Fondpassagiere inkl. Seitenairbags vorn	Ohne Scheinwerferreinigungsanlage
Kraftstoffsystem Diesel	Ohne Sitzbelüftung/Massagesitze
Kurzheck	Ohne Spurwechselassistent
Landesverkaufsprogramm Deutschland	Ohne Überführungsausrüstung
LED-Scheinwerfer	Ohne zus. Triebwerks-Unterschutz
Lendenwirbelstützen vorn	Ohne Zusatz-/Standheizung
Leuchte im Fußraum vorn	Ohne zusätzliche Bereifung
Leuchtweitenregulierung	Online-Dienst, mit OCU, mit Head Unit Codierung, ohne WFS-Verbund
Linkslenker	Panorama-Ausstell-/Schiebedach mit Panoramadach hinten
Make-up-Spiegel beleuchtet in den Sonnenblenden	Panorama-Ausstell-/Schiebedach mit Panoramadach hinten
Mittelarmlehne vorn	Pedale und Fußstütze in Edelstahl gebürstet
Müdigkeitserkennung	Proaktives Insassenschutzsystem in Verbindung mit "Front Assist"
Multifunktionskamera	Progressivlenkung
Multifunktionslenkrad in Leder, beheizbar, mit Schaltwippen	Radio
Navigationssystem "Discover Pro" inkl. "Streaming & Internet"	Radsicherungen mit erweitertem Diebstahlschutz
Navigationssystem "Discover Pro" inkl. "Streaming & Internet"	Radstand
Nebelschlussleuchte	Rechtsverkehr
Netztrennwand	Regensensor
Nicht Heissland	Regionscode " ECE " für Radio
Nichtraucherausführung - Ablagefach und 12-V-Steckdose vorn	Reifen ohne Festlegung der Reifenmarke
Nizza 7 J x 18 in Schwarz / glanzgedreht, AirStop®-Reifen 235/55 R 18 mit Rollwiderstandsklasse A	Reifendruck-Kontrollsystem
Normal-Lackierung	Rückfahrkamera "Rear View"
Notbremsassistent "Front Assist" (für automatische Distanzregelung ACC bis 210 km/h)	Rückleuchten
Notruf-Service; keine Registrierung notwendig, Dienst ist bei Auslieferung aktiviert	Rücksitzbank asymmetrisch teilbar; längs verschieb- und klappbar; mit Durchlademöglichkeit und Mittelarmlehne
Ohne 2. Batterie	Schalthebelknopf in Leder
Ohne Aktivkohlebehälter mit SCR	Scheibenbremsen hinten
Ohne alternativ-Antriebssystem	Scheibenbremsen vorn
Ohne Anhängervorrichtung	Scheibenwaschdüsen vorn automatisch beheizt
Ohne Aufkleber und Embleme	Schubladen unter den Vordersitzen
Ohne Berg-Anfahr/ Abfahrhilfe/ Komfort- fahrhilfe	Seitenscheiben hinten und Heckscheibe abgedunkelt
Ohne besondere Karosseriemaßnahmen	Serienkraftstoff-Erstbefüllung
	Serviceanzeige 30000 km oder 2 Jahre (flexibel)
	Sicherheitsoptimierte Kopfstützen vorn, längs- und höheneinstellbar

Sitzbezüge für Sondermodell
Spezielles Typschild für EG für M1-Pkw
Sportfahrwerk
Sportpaket
Sprachbedienung
Spurhalteassistent "Lane Assist"
Stabilisator hinten
Stabilisator vorn
Standard-Klimazonen
Start-Stopp-System mit Bremsenergie-Rückgewinnung
Stoßfänger in Wagenfarbe, -unterteile schwarz
Telefonschnittstelle "Comfort" mit induktiver Ladefunktion
Textilfußmatten vorn und hinten
Tire Mobility Set: 12-Volt-Kompressor und Reifendichtmittel
Trägerfrequenz 433,92 bis 434,42 MHz
Transportschutzfolie (Mindestschutz) mit zus.
Transportschutzmaßnahmen
Tür und Seitenverkleidung Schaumfolie und Gewebe
Typprüfand Deutschland
Variante Grundausstattung
Verbandtasche, Warndreieck und Warnweste
Verkehrszeichenerkennung
Vorbereitet für "We Connect" und "We Connect Plus"
Vordersitze beheizbar
Vordersitze mit Höheneinstellung
Warnleuchte für Waschwasserstand
Warnton und -leuchte für nicht angelegte Gurte vorn und hinten
Wartungsintervallverlängerung
Wegfahrsperrung elektronisch
Zentralverriegelung ohne Safe-Sicherung, mit
Funkfernbedienung und 2 Funkklappschlüsseln
Zierleisten schwarz

» Bereifung

MONTIERTE BEREIFUNG

Hersteller	Ort	Position	Typ	Felge	Dimension	Profiltiefe
Hankook	Vorne	Links	Sommer	Aluminium	235/55 R 18 100 V	5,0 mm
Hankook	Vorne	Rechts	Sommer	Aluminium	235/55 R 18 100 V	5,0 mm
Hankook	Hinten	Links	Sommer	Aluminium	235/55 R 18 100 V	6,0 mm
Hankook	Hinten	Rechts	Sommer	Aluminium	235/55 R 18 100 V	6,0 mm

Reifen zulässig: Ja

Reifen verkehrssicher: Ja

ERSATZ-/NOTRAD & ZUBEHÖR

Bordwerkzeug vorhanden: Ja

Tirefit vorhanden: Ja

Tirefit Ablaufdatum: 10.2026

Kompressor vorhanden: Ja

» Wertmindernde Faktoren

Nicht vorhanden

» Gebrauchsspuren

Nr	Bauteil	Schadensbeschreibung	Reparaturempfehlung
1	Abdeckung Ladekante	Kratzer	Akzeptabel (Gebrauchsspur)
2	Kofferraumverkleidung links	Kratzer	Akzeptabel (Gebrauchsspur)
3	Kofferraumverkleidung rechts	Kratzer	Akzeptabel (Gebrauchsspur)
4	Tür hinten rechts	Delle(n)	Akzeptabel (Gebrauchsspur)

» Merkantile Wertminderung

Vorschäden bekannt:	Ja
Vorschäden feststellbar:	Ja
Nachlackierungen vorhanden:	Ja
Nachlackierungen professionell ausgeführt:	Ja
Lackschichtdickenmessung durchgeführt:	Ja - mit Auffälligkeiten/Abweichungen

ERGEBNISSE DER LACKSCHICHTDICKENMESSUNG

Bauteil	Lack (μm)
Lackschichtdicke Kotflügel vorne rechts (μm)	202,0

Pro Bauteil wurden mindestens 3 Messungen durchgeführt.

» Hinweise zum Zustandsbericht**Angaben zum Auftrag und zum Bewertungsumfang:**

Es wurde der Auftrag erteilt, einen Zustandsbericht über das beschriebene Fahrzeug zu erstellen.

Die Fahrzeugzustandsbewertung erfolgte auftragsgemäß auf Basis der vom Auftraggeber vorgegebenen Standards für Fahrzeugbewertungen. Die Feststellungen im Einzelfall trifft der Sachverständige aufgrund eigener Sachkunde und nach eigenem sachverständigen Ermessen.

Fahrzeug-Identifizierung:

WVGZZZ5N5PW041846

FIN abgelesen und stimmt mit Unterlagen überein

Allgemeinzustand:

Gepflegter Allgemeinzustand

Besichtigungsbedingungen:

Eingeschränkt

Hebebühne/Hubmittel benutzt:

Ja

Motorenlauf durchgeführt:

Ja

Fahrprobe durchgeführt:

Ja

» Sonstige Bemerkungen

Vorliegendes Exemplar wurde auf elektronischem Wege erzeugt. Es ist ohne Originalunterschrift gültig.

» Ansichtsfotos



Fahrzeugansicht - diagonal vorne links



Fahrzeugansicht - diagonal vorne rechts



Fahrzeugansicht - diagonal hinten links



Fahrzeugansicht - diagonal hinten rechts



Innenraum - Cockpit mit Laufleistung



Equipment - Bordwerkzeug



Seitenansicht - Schweller links

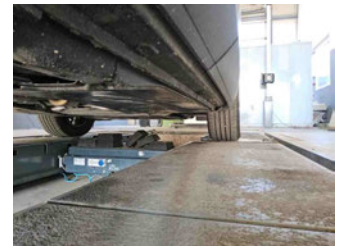

Seitenansicht - Schweller rechts

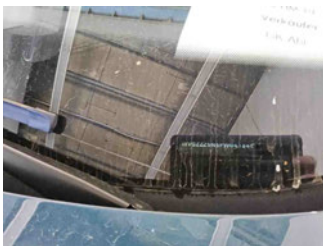

Fahrzeug - Typenschild/Fahrgestellnummer

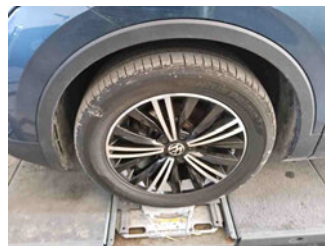

Räder - Rad montiert vorne links

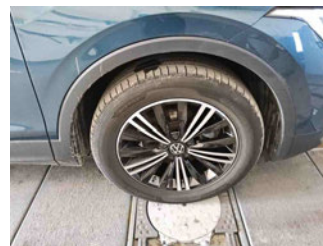

Räder - Rad montiert vorne rechts



Räder - Rad montiert hinten links

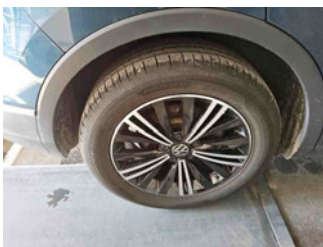

Räder - Rad montiert hinten rechts



Innenraum - Mittelkonsole



Fahrzeug - Motorraum offen

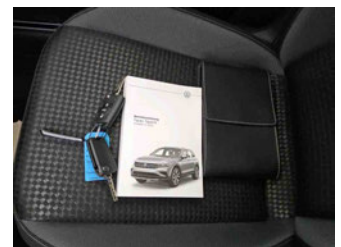

Equipment - Boardmappe/ Securitybag



Innenraum - Kofferraum

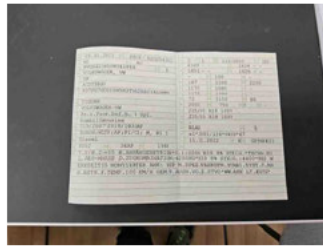

Fahrzeug - abgegebene ZB1



Lackstärke Kotflügel vorne rechts



Fahrzeug - Serviceunterlagen /
Wartungsnachweis



Innenraum - vorne



Innenraum - hinten



Räder - Haltbarkeitsdatum
Tirefit



Innenraum -
Navigationsgerät/Radio

» Beschädigungsfotos**GEBRAUCHSSPUREN**

1 - Abdeckung Ladekante - Kratzer - Akzeptabel (Gebrauchsspur)



2 - Kofferraumverkleidung links - Kratzer - Akzeptabel (Gebrauchsspur)



3 - Kofferraumverkleidung rechts - Kratzer - Akzeptabel (Gebrauchsspur)



4 - Tür hinten rechts - Delle(n) - Akzeptabel (Gebrauchsspur)

