

12.06.2026

## Fahrzeugbeschreibung

**Fahrzeug:** BMW 6er-Reihe 630d A Gran Turismo Schräghecklimousine 5-türig 2993 ccm 286 PS / 210 KW Diesel 8-Gang Automatik

Amtliches Kennzeichen:	HD -MM 1320	Fahrgestell-Nummer:	WBAJY21020CK14300
Vertrags-Nummer:	93246080	Erstzulassung:	15.03.2022
Internes KZ:	15041063	Kilometer-Stand:	0

Unfall/Schaden: Dem Verkäufer wurden keine unfallbedingten Beschädigungen am Fahrzeug angezeigt.

---

### Ausstattung:

**BMW 6er-Reihe 630d A Gran Turismo Schräghecklimousine 5-türig 2993 ccm 286 PS /210 KW Diesel 8-Gang Automatik**

Lackierung: \_\_\_\_\_ Polsterung: \_\_\_\_\_ Telefontyp: \_\_\_\_\_

**Listenpreis ohne Sonderausstattung in EUR (vor Mwst.)** **0,00**

Sonderausstattung in EUR (vor Mwst.):

**Listenpreis gesamt in EUR (vor Mwst.)** **0,00**

## Technische Daten

(Angaben basieren auf Herstellerangaben\*)

Fahrzeug:	BMW 6er-Reihe 630d A Gran Turismo Schräghecklimousine5-türig 2993 ccm 286 PS / 210 KW Diesel 8-Gang Automatik		
Modelljahr:	2022		
kW / PS:	210 / 286	Hubraum:	2993
Getriebe:	Automatik	Anzahl Gänge:	8
Emissionsgruppe:	I2	CO2 (g/km):	128
durchschn. Verbr./100 Km:	4,900	Tankinhalt:	66
Max. Km/h:	250	Beschl. 0-100 Km/h in Sec.:	6,100
Leergewicht (kg):	2005	zul. Gewicht (kg):	2575

\* Angaben ohne Gewähr

**Unfall-/Schadenspiegel**

**Vertrags-Nummer:** 93246080  
**Amtliches Kennzeichen:** HD -MM 1320  
**Übersicht erstellt am:** 12.06.2026

Für das Fahrzeug gem. o.g. Leasingvertrag, Fahrzeugtyp

**BMW 6er-Reihe 630d A Gran Turismo Schräghecklimousine 5-türig 2993 ccm 286 PS / 210 KW Diesel 8-Gang Automatik**

wurden uns während der Vertragslaufzeit nachfolgende Beschädigungen angezeigt:

---

<i><b>Datum</b></i>	<i><b>SNR</b></i>	<i><b>Verursacher</b></i>	<i><b>Beschädigung</b></i>	<i><b>Reparatur erfolgt *</b></i>	<i><b>Gutachten vorhanden *</b></i>
24.06.2022	9059817024	Fremdverschulden	Stoßstange vorne Beifahrerseite Stoßstange vorne Beifahrerseite	Ja	Ja

---

\* Sofern für eine Schadennummer mehrere Beschädigungen angegeben sind, gilt der Eintrag in dieser Spalte für die gesamte Schadennummer.

**Unfall-/Schadenspiegel zur Kenntnis genommen:**

\_\_\_\_\_  
Datum und Unterschrift Käufer

**Wartungsreport**

**Vertrags-Nummer:** 93246080  
**Amtliches Kennzeichen:** HD -MM 1320  
**Übersicht erstellt am:** 12.06.2026

Für das Fahrzeug gem. o.g. Leasingvertrag, Fahrzeugtyp

**BMW 6er-Reihe 630d A Gran Turismo Schräghecklimousine 5-türig 2993 ccm 286 PS / 210 KW Diesel 8-Gang Automatik**

wurden uns während der Vertragslaufzeit nachfolgende Wartungen angezeigt:

---

<i>Datum</i>	<i>Km-Stand</i>	<i>Art der Wartung</i>
--------------	-----------------	------------------------

---

**Wartungsreport zur Kenntnis genommen:**

\_\_\_\_\_  
Datum und Unterschrift Käufer

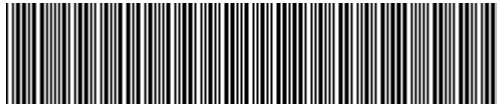

**WBAJY21020CK14300**

## Vehicle details

Operator		Inspection condition	Conditional: Light/moisture/dirt
License number		Mileage (Read)	81,219 km
Manufacturer	BMW	Next maintenance in	22,000 km
Type / Model	630d	Main inspection (Report not on hand)	02/2027
Vehicle Identification number	WBAJY21020CK14300	Power / Engine displacement	210 kW / 2,993 ccm
First registration	15 Mar 2022	Upholstery/Colour	/
Last maintenance	01/2026, 76,876 km	Paintwork	
Fuel type	Hybrid Diesel / E	Gearbox	Automatic

## Zustandsbericht

### Value reducing factors

No.	Component group	Description
1	Documents	Main inspection certificate (Fehlt) - No deduction
2	Boot lid / rear door	Boot lid - Glued / labelled - No deduction
3	Wheel / tyres	Alloy rim - rear left side - Scratched - No deduction
4	Roof	Roof - dent(s) - Smooth repair work
5	Side panel - rear left side	Side panel - dent(s) - Smooth repair work
6	Door - rear left side	Door - dent(s) - Smooth repair work
7	Wheel / tyres	Alloy rim - rear right side - Scratched - Loss in value
8	Boot lid / rear door	Boot lid - Scratched - Smart repair
9	Door - rear right side	Door - Dent / paintcoat damage - Repair and paint
10	Vehicle glazing	Windscreen (Rissbildung) - Stone chips - Replace
11	Rear bumper	Rear bumper - Scratched - Repair and paint
12	Front bumper	Front bumper - Deformed - Replace

### Wear and tear

No.	Component group	Description
1	Body	Body (Steinschläge) - Scratch(es) - No deduction

### Missing parts

Missing part
--------------

### Previous damages

No.	Previous damage
1	Front, Provided by user / customer



## Detected repainting

No.	Location
None detectable	

## Main tyres

Axle	Tyre size	Manufacturer	Type of tyre	Tread depth	Roadworthy	Permissibility
1	245/45 R19 102Y	Pirelli	Summer tyres	5mm - 5mm	o.k.	
2	245/45 R19 102Y	Pirelli	Summer tyres	3mm - 3mm	o.k.	

## Additional tyres

Axle	Tyre size	Manufacturer	Type of tyre	Tread depth	Roadworthy	Permissibility
1	245/50 R18 100H	Pirelli	Winter tyres	7mm - 7mm	o.k.	
2	245/50 R18 100H	Pirelli	Winter tyres	6mm - 6mm	o.k.	

The wear and tear condition and possible damages to the tyres are considered in the value.

## Comments

Keine Gewähr auf Vollständigkeit und  
Richtigkeit der angezeigten Ausstattung.  
Techn. Änderungen vorbehalten  
Das Fahrzeug weist dem Alter, der Laufleistung und dem  
Einsatzzweck entsprechende Gebrauchsspuren auf.  
elektr. Komponenten geprüft, i. O.

Lackwerte geprüft, i. O.

Fahrzeug war zum Zeitpunkt der Besichtigung verschmutzt, weitere Beschädigungen können nicht ausgeschlossen werden.

**TÜV SÜD Auto Service GmbH**  
Römeräcker 1  
76351 Linkenheim - Hochstetten

**Inspection location**  
SAP Walldorf  
69190 Walldorf

Inspection date: 13 May 2026  
**Protocol number: 45446760**  
Delivery date: 13 May 2026



---

## Vehicle details

<b>Manufacturer</b>	BMW	<b>Inspection condition</b>	Conditional: Light/moisture/dirt
<b>Type / Model</b>	630d	<b>Mileage (Read)</b>	81,219 km
<b>Vehicle Identification number</b>	WBAJY21020CK14300	<b>First registration</b>	15 Mar 2022

### Details of the order:

In accordance with the contract, the evaluation of vehicle's condition was performed without the vehicle being disassembled.

### Vehicle identification:

The vehicle identification number (VIN) was read from the vehicle and its conformity with the submitted documents was confirmed by the undersigned during the inspection.

### Inspection conditions:

A proper visual inspection of the paintwork and bodywork was only possible to a limited extent due to insufficient lighting conditions/dampness or dirt.

### General condition:

The vehicle shows traces of wear and tear corresponding to its age and purpose



## Overview pictures



Figure 1: Diagonal front



Figure 2: Diagonal front



Figure 3: Diagonal rear



Figure 4: Diagonal rear



Figure 5: Interior



Figure 6: Interior

TÜV SÜD Auto Service GmbH  
Römeräcker 1  
76351 Linkenheim - Hochstetten

Inspection location  
SAP Walldorf  
69190 Walldorf

Inspection date: 13 May 2026  
Protocol number: 45446760  
Delivery date: 13 May 2026



Figure 7: Interior



Figure 8: Interior



Figure 9: Interior



Figure 10: Misc.



Figure 11: Misc.



Figure 12: Misc.



Figure 13: Misc.



Figure 14: Misc.



Figure 15: Misc.

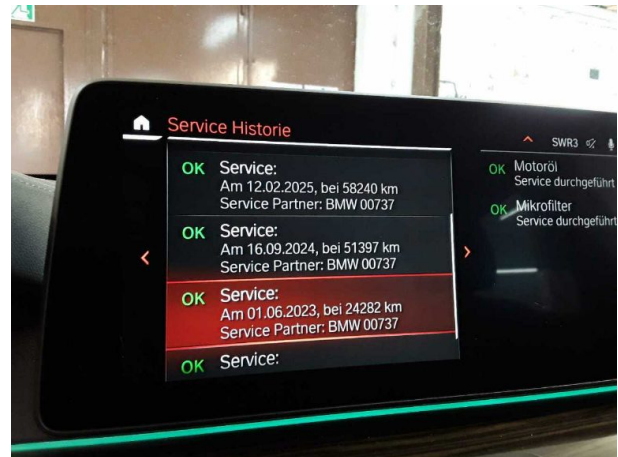

Figure 16: Misc.

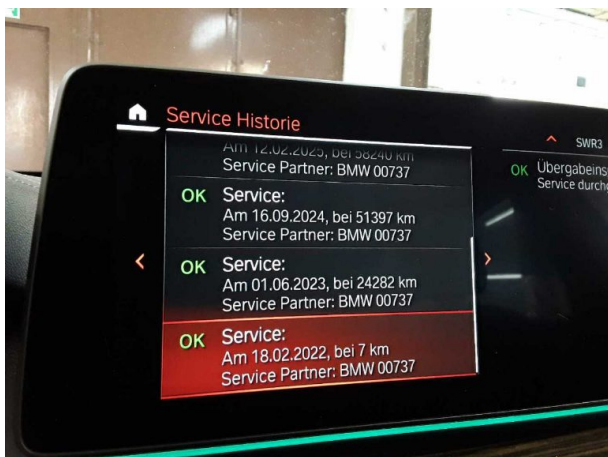

Figure 17: Misc.

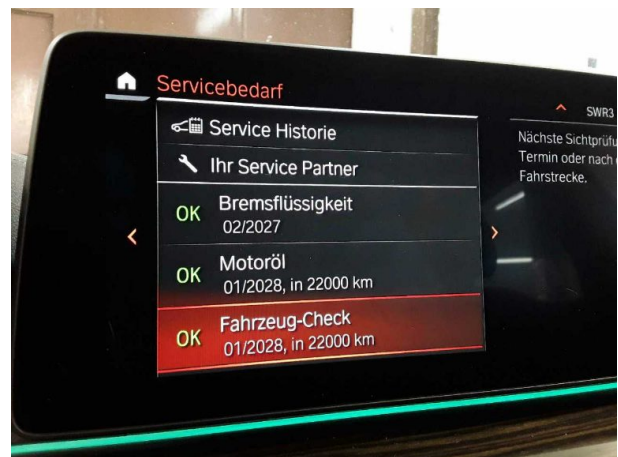

Figure 18: Misc.



Figure 19: Misc.



Figure 20: Misc.



Figure 21: Misc.



Figure 22: Misc.



Figure 23: Misc.



Figure 24: Misc.

**TÜV SÜD Auto Service GmbH**  
Römeräcker 1  
76351 Linkenheim - Hochstetten

**Inspection location**  
SAP Walldorf  
69190 Walldorf

Inspection date: 13 May 2026  
**Protocol number: 45446760**  
Delivery date: 13 May 2026



**Figure 25:** Misc.



**Figure 26:** Misc.



**Figure 27:** Misc.



**Figure 28:** Misc.

## Pictures of damage



**Damage #2:** Boot lid / rear door: Boot lid - Glued / labelled - No deduction



**Damage #3:** Wheel / tyres: Alloy rim - rear left side - Scratched - No deduction



**Damage #3:** Wheel / tyres: Alloy rim - rear left side - Scratched - ... deduction



**Damage #4:** Roof: Roof - dent(s) - Smooth repair work



**Damage #4:** Roof: Roof - dent(s) - Smooth repair work



**Damage #5:** Side panel - rear left side: Side panel - dent(s) - Smooth repair work



**Damage #5:** Side panel - rear left side: Side panel - dent(s) - Smooth repair work



**Damage #6:** Door - rear left side: Door - dent(s) - Smooth repair work



**Damage #6:** Door - rear left side: Door - dent(s) - Smooth repair work



**Damage #7:** Wheel / tyres: Alloy rim - rear right side - Scratched - Loss in value



**Damage #7:** Wheel / tyres: Alloy rim - rear right side - Scratched - Loss in value



**Damage #8:** Boot lid / rear door: Boot lid - Scratched - Smart repair



**Damage #8:** Boot lid / rear door: Boot lid - Scratched - Smart repair



**Damage #9:** Door - rear right side: Door - Dent / paintcoat damage - Repair and paint



**Damage #9:** Door - rear right side: Door - Dent / paintcoat damage - Repair and paint

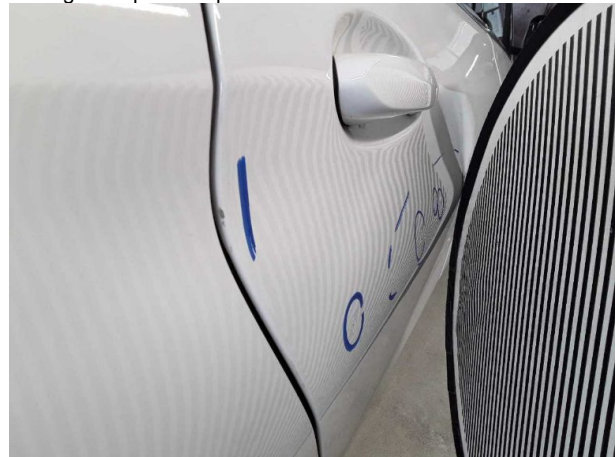

**Damage #9:** Door - rear right side: Door - Dent / paintcoat damage - Repair and paint



**Damage #9:** Door - rear right side: Door - Dent / paintcoat damage - Repair and paint



**Damage #10:** Vehicle glazing: Windscreen (Rissbildung) - Stone chips - Replace



**Damage #10:** Vehicle glazing: Windscreen (Rissbildung) - Stone chips - Replace



**Damage #11:** Rear bumper: Rear bumper - Scratched - Repair and paint



**Damage #11:** Rear bumper: Rear bumper - Scratched - Repair and paint



**Damage #11:** Rear bumper: Rear bumper - Scratched - Repair and paint



**Damage #12:** Front bumper: Front bumper - Deformed - Replace



**Damage #12:** Front bumper: Front bumper - Deformed - Replace

**TÜV SÜD Auto Service GmbH**  
Römeräcker 1  
76351 Linkenheim - Hochstetten

**Inspection location**  
SAP Walldorf  
69190 Walldorf

Inspection date: 13 May 2026  
**Protocol number: 45446760**  
Delivery date: 13 May 2026



**Damage #12:** Front bumper: Front bumper - Deformed - Replace



**Damage #12:** Front bumper: Front bumper - Deformed - Replace

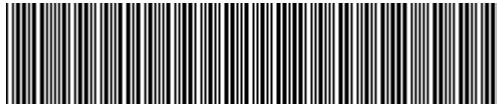

**WBAJY21020CK14300**

## Angaben zum Fahrzeug

<b>Halter</b>		<b>Besichtigungszustand</b>	bedingt: Licht/Nässe/Schmutz
<b>Kennzeichen</b>		<b>Laufleistung (abgelesen)</b>	81.219 km
<b>Hersteller</b>	BMW	<b>Restlauf bis Service</b>	22.000 km
<b>Typ/Modell</b>	630d	<b>HU (Bericht lag nicht vor)</b>	02/2027
<b>Fahrgestellnummer</b>	WBAJY21020CK14300	<b>Leistung / Hubraum</b>	210 kW / 2.993 ccm
<b>Erstzulassung</b>	15.03.2022	<b>Polster/Farbe</b>	/
<b>Letzte Wartung</b>	01/2026, 76.876 km	<b>Lackierung</b>	
<b>Kraftstoffart</b>	Hybr.Diesel/E	<b>Getriebe</b>	Automatik

## Zustandsbericht

### Wertmindernde Faktoren

Nr.	Bauteilgruppe	Beschreibung
1	Unterlagen	HU Bescheinigung (fehlt) - kein Abzug
2	Heckklappe/-tür	Heckklappe - beklebt/ beschriftet - kein Abzug
3	Rad/Reifen	Leichtmetallfelge hinten links - verkratzt / verschürft - kein Abzug
4	Fahrzeugdach	Dach - Delle(n) - sanft instandsetzen
5	Seitenwand links	Seitenwand - Delle(n) - sanft instandsetzen
6	Tür hinten links	Tür - Delle(n) - sanft instandsetzen
7	Rad/Reifen	Leichtmetallfelge hinten rechts - verkratzt / verschürft - Wertminderung
8	Heckklappe/-tür	Heckklappe - verkratzt / verschürft - Smart Repair
9	Tür hinten rechts	Tür - Delle / Lackschaden - instandsetzen und lackieren
10	Verglasung	Frontscheibe (Rissbildung) - Steinschlag - erneuern
11	Stoßfänger hinten	Stoßfänger hinten - verkratzt / verschürft - instandsetzen und lackieren
12	Stoßfänger vorn	Stoßfänger vorn - verformt - erneuern

### Gebrauchsspuren

Nr.	Bauteilgruppe	Beschreibung
1	Karosserie	Karosserie (Steinschläge) - Kratzer - kein Abzug

### Fehlteile

Fehlteil
----------

### Vorschäden

Nr.	Vorschaden
1	Front, Angabe durch Nutzer/Auftraggeber



---

## Festgestellte Nachlackierungen

Nr.	Ort
Keine feststellbar	

## Hauptbereifung

Achse	Reifengröße	Hersteller	Reifentyp	Profiltiefe	Verktgl.	Zul.
1	245/45 R19 102Y	Pirelli	Sommerreifen	5mm - 5mm	i.O.	
2	245/45 R19 102Y	Pirelli	Sommerreifen	3mm - 3mm	i.O.	

## Zusatzbereifung

Achse	Reifengröße	Hersteller	Reifentyp	Profiltiefe	Verktgl.	Zul.
1	245/50 R18 100H	Pirelli	Winterreifen	7mm - 7mm	i.O.	
2	245/50 R18 100H	Pirelli	Winterreifen	6mm - 6mm	i.O.	

Der Verschleißzustand sowie evtl. Schäden an der Bereifung sind wertmäßig berücksichtigt.

## Bemerkungen

Keine Gewähr auf Vollständigkeit und  
Richtigkeit der angezeigten Ausstattung.  
Techn. Änderungen vorbehalten  
Das Fahrzeug weist dem Alter, der Laufleistung und dem  
Einsatzzweck entsprechende Gebrauchsspuren auf.  
elektr. Komponenten geprüft, i. O.

Lackwerte geprüft, i. O.

Fahrzeug war zum Zeitpunkt der Besichtigung verschmutzt, weitere Beschädigungen können nicht ausgeschlossen werden.

**TÜV SÜD Auto Service GmbH**    **Besichtigungsort**  
Römeräcker 1                      SAP Walldorf  
76351 Linkenheim - Hochstetten    69190 Walldorf

Besichtigungsdatum: 13.05.2026  
**Protokollnummer: 45446760**  
Anlieferungsdatum: 13.05.2026



---

## Angaben zum Fahrzeug

<b>Hersteller</b>	BMW	<b>Besichtigungszustand</b>	bedingt: Licht/Nässe/Schmutz
<b>Typ/Modell</b>	630d	<b>Laufleistung (abgelesen)</b>	81.219 km
<b>Fahrgestellnummer</b>	WBAJY21020CK14300	<b>Erstzulassung</b>	15.03.2022

### Angaben zum Auftrag:

Auftragsgemäß erfolgte die Fahrzeugzustandsbewertung in demontagefreien Zustand.

### Fahrzeug-Identifizierung:

Die Fahrzeug-Identifizierungsnummer (FIN) wurde am Fahrzeug abgelesen und die Übereinstimmung im Verlauf der Besichtigung durch den Unterzeichner mit den vorgelegten Unterlagen festgestellt.

### Besichtigungsbedingungen:

Eine ordnungsgemäße Sichtprüfung der Lackierung und der Karosserie war wegen unzureichender Lichtverhältnisse/ Nässe oder Verschmutzung nur eingeschränkt möglich.

### Allgemeinzustand:

Das Fahrzeug weist dem Alter und Einsatzzweck entsprechende Gebrauchsspuren auf.

## Übersichtsfotos



Abbildung 1: Schräg vorne



Abbildung 2: Schräg vorne



Abbildung 3: Schräg hinten



Abbildung 4: Schräg hinten



Abbildung 5: Innenraum



Abbildung 6: Innenraum



Abbildung 7: Innenraum



Abbildung 8: Innenraum



Abbildung 9: Innenraum



Abbildung 10: Sonstiges



Abbildung 11: Sonstiges



Abbildung 12: Sonstiges



Abbildung 13: Sonstiges



Abbildung 14: Sonstiges



Abbildung 15: Sonstiges



Abbildung 16: Sonstiges

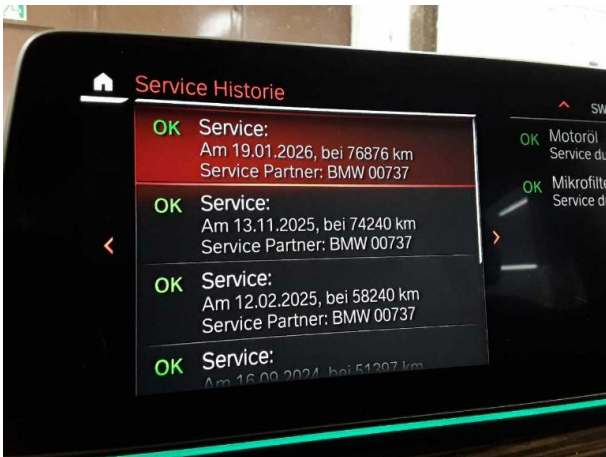

Abbildung 17: Sonstiges

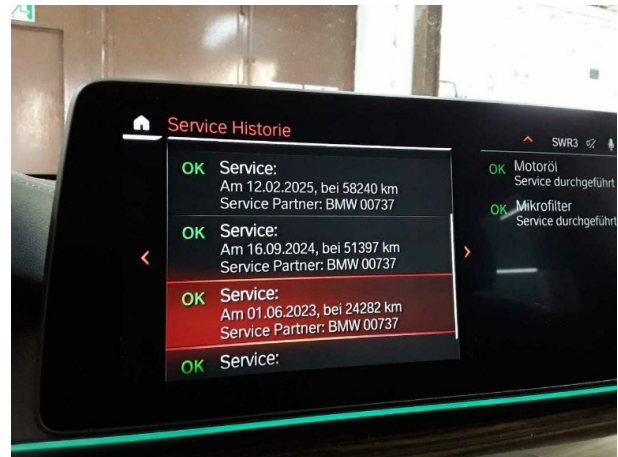

Abbildung 18: Sonstiges

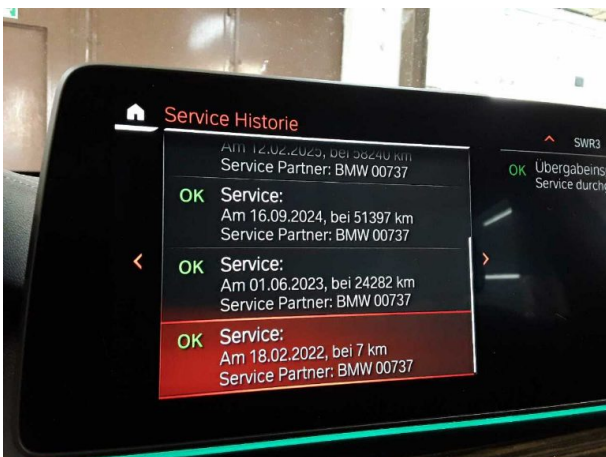

Abbildung 19: Sonstiges

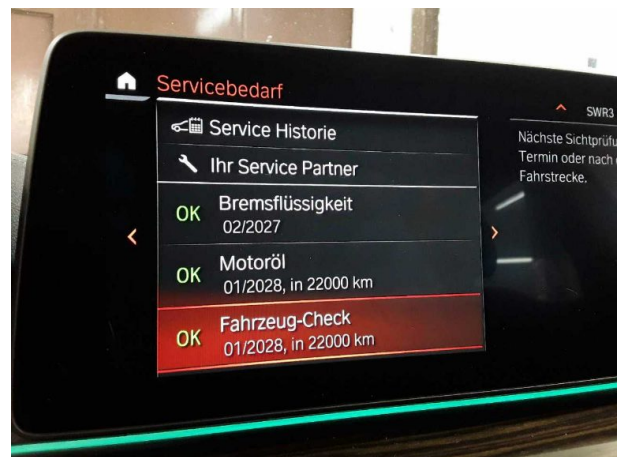

Abbildung 20: Sonstiges



Abbildung 21: Sonstiges



Abbildung 22: Sonstiges



Abbildung 23: Sonstiges



Abbildung 24: Sonstiges

**TÜV SÜD Auto Service GmbH**  
Römeräcker 1  
76351 Linkenheim - Hochstetten

**Besichtigungsort**  
SAP Walldorf  
69190 Walldorf

Besichtigungsdatum: 13.05.2026  
**Protokollnummer: 45446760**  
Anlieferungsdatum: 13.05.2026



**Abbildung 25:** Sonstiges



**Abbildung 26:** Sonstiges



**Abbildung 27:** Sonstiges



**Abbildung 28:** Sonstiges

## Beschädigungsfotos



**Beschädigung #2:** Heckklappe/-tür: Heckklappe - beklebt/ beschriftet - kein Abzug



**Beschädigung #3:** Rad/Reifen: Leichtmetallfelge hinten links - verkratzt / verschürft - kein Abzug



**Beschädigung #3:** Rad/Reifen: Leichtmetallfelge hinten links - verkratzt / verschürft - kein Abzug



**Beschädigung #4:** Fahrzeugdach: Dach - Delle(n) - sanft instandsetzen



**Beschädigung #4:** Fahrzeugdach: Dach - Delle(n) - sanft instandsetzen



**Beschädigung #5:** Seitenwand links: Seitenwand - Delle(n) - sanft instandsetzen

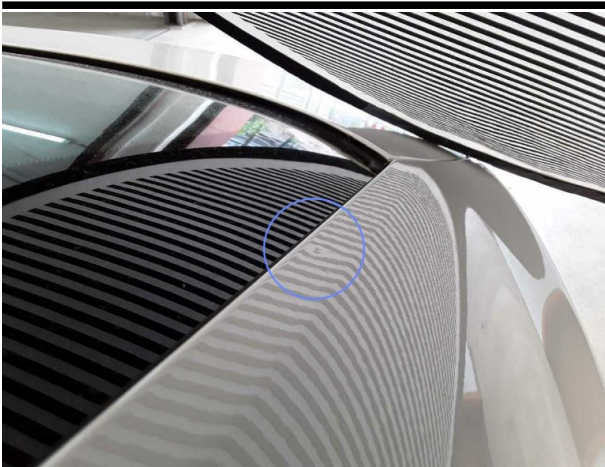

**Beschädigung #5:** Seitenwand links: Seitenwand - Delle(n) - sanft instandsetzen



**Beschädigung #6:** Tür hinten links: Tür - Delle(n) - sanft instandsetzen



**Beschädigung #6:** Tür hinten links: Tür - Delle(n) - sanft instandsetzen



**Beschädigung #7:** Rad/Reifen: Leichtmetallfelge hinten rechts - verkratzt / verschürft - Wertminderung



**Beschädigung #7:** Rad/Reifen: Leichtmetallfelge hinten rechts - verkratzt / verschürft - Wertminderung



**Beschädigung #8:** Heckklappe/-tür: Heckklappe - verkratzt / verschürft - Smart Repair



**Beschädigung #8:** Heckklappe/-tür: Heckklappe - verkratzt / verschürft - Smart Repair



**Beschädigung #9:** Tür hinten rechts: Tür - Delle / Lackschad... - instandsetzen und lackieren



**Beschädigung #9:** Tür hinten rechts: Tür - Delle / Lackschaden - instandsetzen und lackieren



**Beschädigung #9:** Tür hinten rechts: Tür - Delle / Lackschad... - instandsetzen und lackieren



**Beschädigung #9:** Tür hinten rechts: Tür - Delle / Lackschaden - instandsetzen und lackieren



**Beschädigung #10:** Verglasung: Frontscheibe (Rissbildung) - Steinschlag - erneuern



**Beschädigung #10:** Verglasung: Frontscheibe (Rissbildung) - Steinschlag - erneuern



**Beschädigung #11:** Stossfänger hinten: Stossfänger hinten - verkratzt / verschürft - instandsetzen und lackieren



**Beschädigung #11:** Stossfänger hinten: Stossfänger hinten - verkratzt / verschürft - instandsetzen und lackieren



**Beschädigung #11:** Stossfänger hinten: Stossfänger hinten - verkratzt / verschürft - instandsetzen und lackieren



**Beschädigung #12:** Stossfänger vorn: Stossfänger vorn - verformt - erneuern



**Beschädigung #12:** Stossfänger vorn: Stossfänger vorn - verformt - erneuern

**TÜV SÜD Auto Service GmbH** **Besichtigungsort**  
Römeräcker 1 SAP Walldorf  
76351 Linkenheim - Hochstetten 69190 Walldorf

Besichtigungsdatum: 13.05.2026  
**Protokollnummer: 45446760**  
Anlieferungsdatum: 13.05.2026



**Beschädigung #12:** Stossfänger vorn: Stossfänger vorn - verformt - erneuern



**Beschädigung #12:** Stossfänger vorn: Stossfänger vorn - verformt - erneuern



## Checkliste

Vorhanden	Name
<input type="checkbox"/>	ABE
<input type="checkbox"/>	Abschleppöse
<input type="checkbox"/>	Anhängekupplung abnehmbar
<input type="checkbox"/>	Antenne
<input type="checkbox"/>	Bordbuchmappe
<input type="checkbox"/>	Bordwerkzeug
<input type="checkbox"/>	Consumer Kabelkit
<input type="checkbox"/>	Fernbedienung Standheizung
<input type="checkbox"/>	Ladekabel
<input type="checkbox"/>	Laderaumabdeckung / Rollo
<input type="checkbox"/>	Leichtmetallfelgensatz komplett
<input type="checkbox"/>	Navigations Datenträger
<input type="checkbox"/>	Schlüssel Anhängerkupplung
<input type="checkbox"/>	Serviceheft
<input type="checkbox"/>	Tirefit Füllmittel
<input type="checkbox"/>	Tirefit komplett
<input type="checkbox"/>	Tirefit Kompressor
<input type="checkbox"/>	Windschott