

**YV1DZ8756D2403952**

## Angaben zum Fahrzeug

<b>Halter</b>		<b>Besichtigungszustand</b>	ausreichend
<b>Kennzeichen</b>	M-PF4848	<b>Laufleistung (abgelesen)</b>	154.197 km
<b>Hersteller</b>	Volvo	<b>Restlauf bis Service</b>	-18 Monat(e)
<b>Typ/Modell</b>	XC60	<b>HU (Abgelesen aus ZBI)</b>	08/2027
<b>Fahrgestellnummer</b>	YV1DZ8756D2403952	<b>Leistung / Hubraum</b>	120 kW / 2.400 ccm
<b>Erstzulassung</b>	17.10.2012	<b>Polster/Farbe</b>	Leder /
<b>Letzte Wartung</b>	08/2023, 125.164 km	<b>Lackierung</b>	Blau
<b>Kraftstoffart</b>	Diesel	<b>Getriebe</b>	Automatik

## Hereinnahmebewertung

### Wertmindernde Faktoren

Nr.	Bauteilgruppe	Beschreibung
1	Tür vorn links	Tür - Delle(n) - sanft instandsetzen
2	Motorhaube	Motorhaube - Delle(n) - sanft instandsetzen
3	Seitenwand links	Seitenwand - Delle(n) - Smart Repair
4	Kotflügel links	Kotflügel links - Korrosion - instandsetzen und lackieren
5	Stoßfänger hinten	Stoßfänger hinten - verkratzt / verschürft - lackieren
6	Unterlagen	Serviceheft - unvollständig - Wertminderung

### Gebrauchsspuren

Nr.	Bauteilgruppe	Beschreibung
Das Fahrzeug weist dem Alter und Einsatzzweck entsprechende Gebrauchsspuren auf.		

### Fehlteile

Fehlteil
Ausrüstung - Fahrzeugschlüssel
Unterlagen - HU Bescheinigung

### Festgestellte Nachlackierungen

Nr.	Ort
Keine feststellbar	

### Hauptbereifung

Achse	Reifengröße	Hersteller	Reifentyp	Profiltiefe	Verktgl.	Zul.
1	235/60 R18 107V	Continental	Winterreifen	5mm - 5mm	i.O.	
2	235/60 R18 107V	Continental	Winterreifen	5mm - 5mm	i.O.	

**TÜV SÜD Auto Service GmbH**  
Eichstätter Str. 7  
80686 München

Besichtigungsdatum: 16.01.2026  
**Protokollnummer: 43397570**  
Erstellt durch: Niyazi Niyazi-Oglou



---

Der Verschleißzustand sowie evtl. Schäden an der Bereifung sind wertmäßig berücksichtigt.

## **Ausstattung**

Ausstattung: Klimaautomatik, Navigationsgerät mit Kartenansicht, Radio mit SD/USB Schnittstelle



## Angaben zum Fahrzeug

<b>Hersteller</b>	Volvo	<b>Besichtigungszustand</b>	ausreichend
<b>Typ/Modell</b>	XC60	<b>Laufleistung (abgelesen)</b>	154.197 km
<b>Fahrgestellnummer</b>	YV1DZ8756D2403952	<b>Erstzulassung</b>	17.10.2012

### Angaben zum Auftrag:

Auftragsgemäß erfolgte die Fahrzeugzustandsbewertung in demontagefreien Zustand.

Grundlage dieses Produktes stellt der Leitfaden für Fahrzeugrücknahmen und Bewertungen gemäß des Schadengrenzmusterkatalog des Auftraggebers dar. Die expliziten Feststellungen im Einzelfall trifft der Sachverständige objektiv im Rahmen der vorgegebenen Standards aufgrund eigener Sachkunde.

### Fahrzeug-Identifizierung:

Die Fahrzeug-Identifizierungsnummer (FIN) wurde am Fahrzeug abgelesen und die Übereinstimmung im Verlauf der Besichtigung durch den Unterzeichner mit den vorgelegten Unterlagen festgestellt.

### Besichtigungsbedingungen:

Die Besichtigungsbedingungen waren zur Beurteilung des Fahrzeuges ausreichend.

### Allgemeinzustand:

Das Fahrzeug weist dem Alter und Einsatzzweck entsprechende Gebrauchsspuren auf.

Unterschrift Sachverständiger (Niyazi Niazi-Oglou)

Vorliegendes Druckexemplar wurde auf elektronischem Wege erzeugt. Der benannte Sachverständige versichert, dass der Inhalt die von ihm getroffenen Feststellungen korrekt wiedergibt. Es ist ohne Originalunterschrift gültig.

## Übersichtsfotos



Abbildung 1: Schräg vorne



Abbildung 2: Schräg vorne



Abbildung 3: Schräg hinten



Abbildung 4: Schräg hinten



Abbildung 5: Innenraum



Abbildung 6: Innenraum



Abbildung 7: Innenraum



Abbildung 8: Innenraum



Abbildung 9: Innenraum



Abbildung 10: Innenraum



Abbildung 11: Innenraum

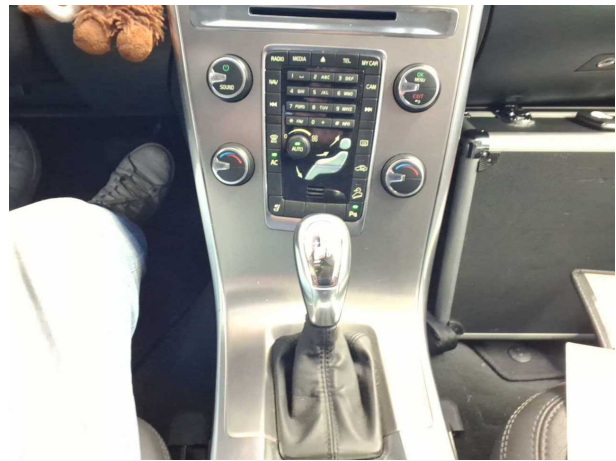

Abbildung 12: Innenraum

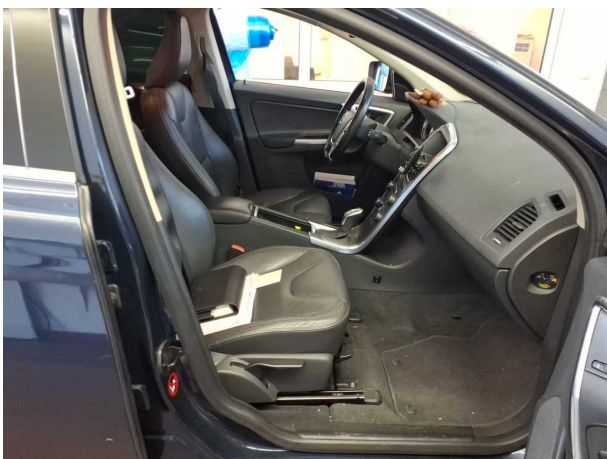

Abbildung 13: Innenraum

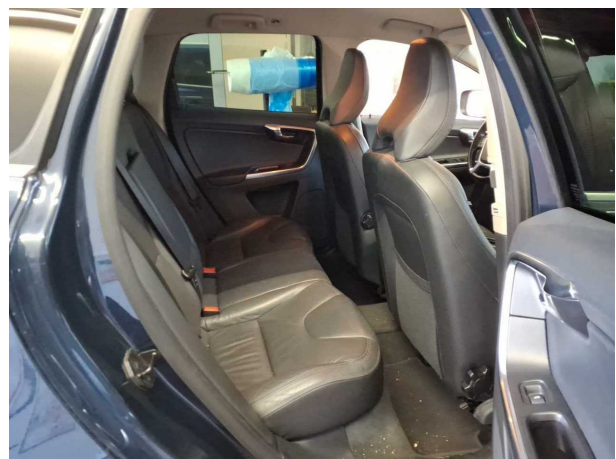

Abbildung 14: Sonstiges



Abbildung 15: Sonstiges

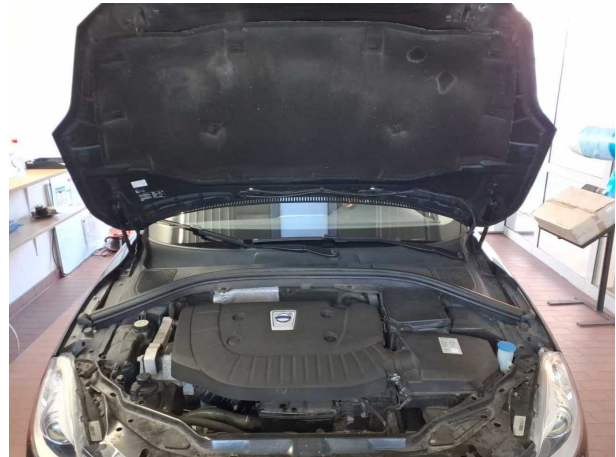

Abbildung 16: Sonstiges

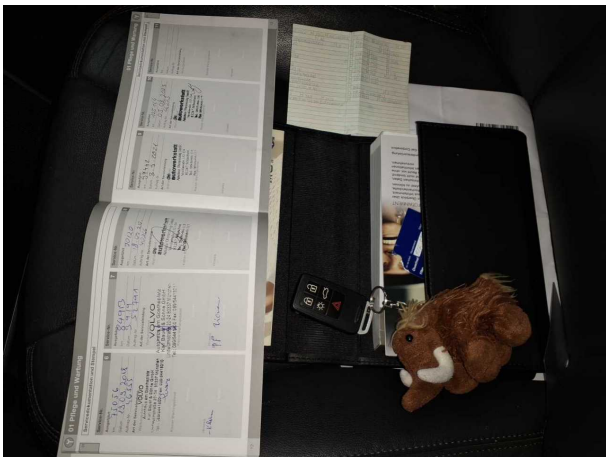

Abbildung 17: Sonstiges

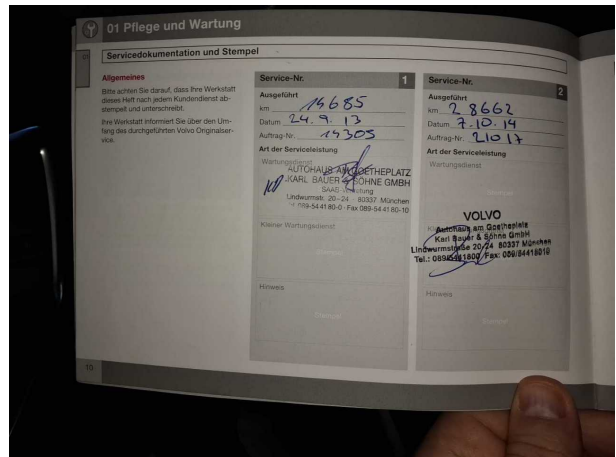

Abbildung 18: Sonstiges

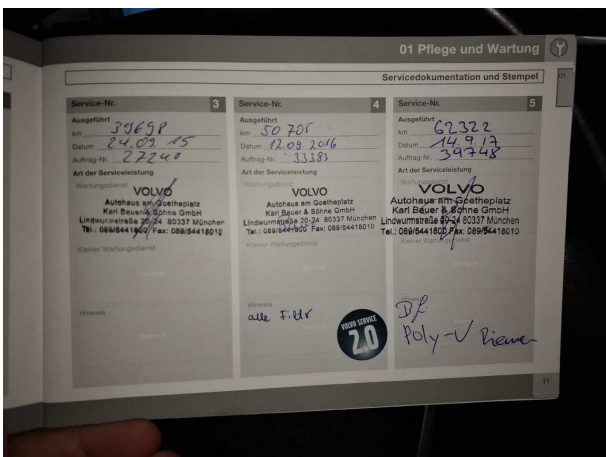

Abbildung 19: Sonstiges

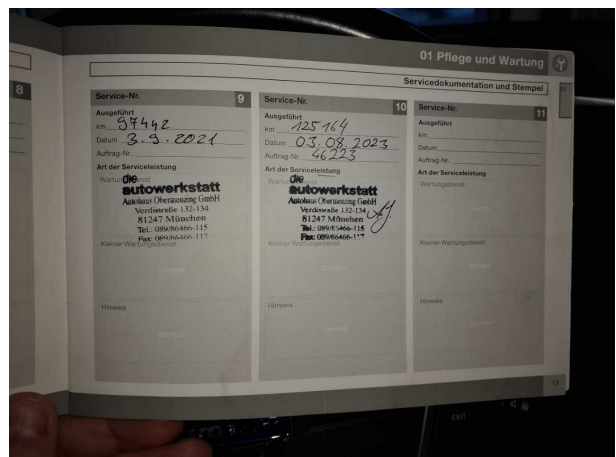

Abbildung 20: Sonstiges

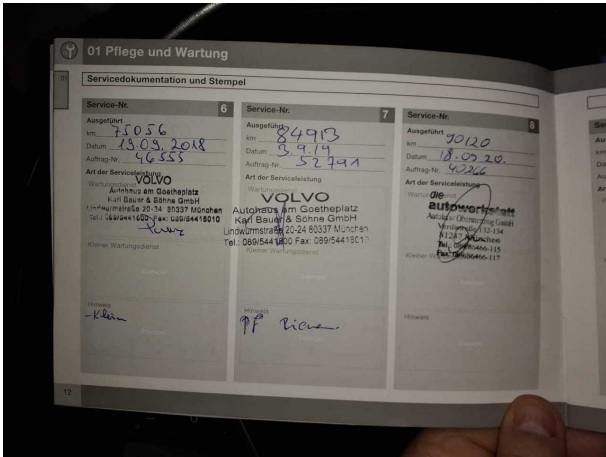

Abbildung 21: Sonstiges

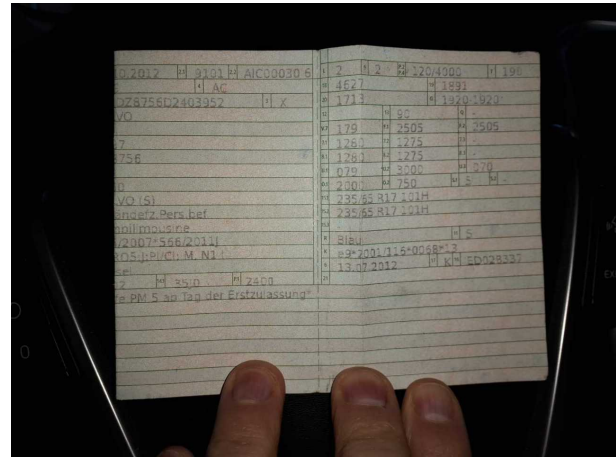

Abbildung 22: Sonstiges



Abbildung 23: Sonstiges



Abbildung 24: Sonstiges

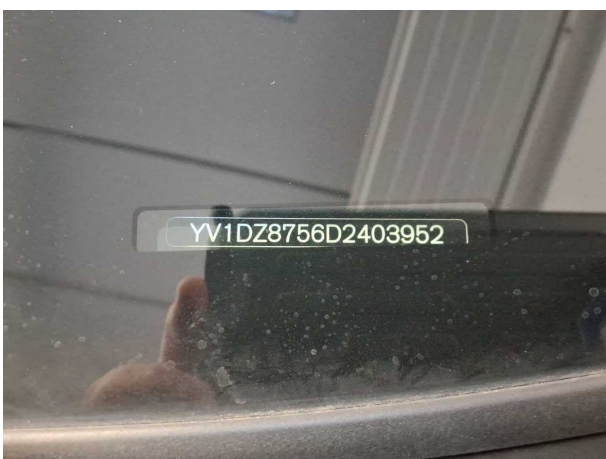

**Abbildung 25:** Sonstiges



**Abbildung 26:** Sonstiges

## Beschädigungsfotos



**Beschädigung #1:** Tür vorn links: Tür - Delle(n) - sanft instandsetzen



**Beschädigung #1:** Tür vorn links: Tür - Delle(n) - sanft instandsetzen



**Beschädigung #2:** Motorhaube: Motorhaube - Delle(n) - sanft instandsetzen



**Beschädigung #2:** Motorhaube: Motorhaube - Delle(n) - sanft instandsetzen

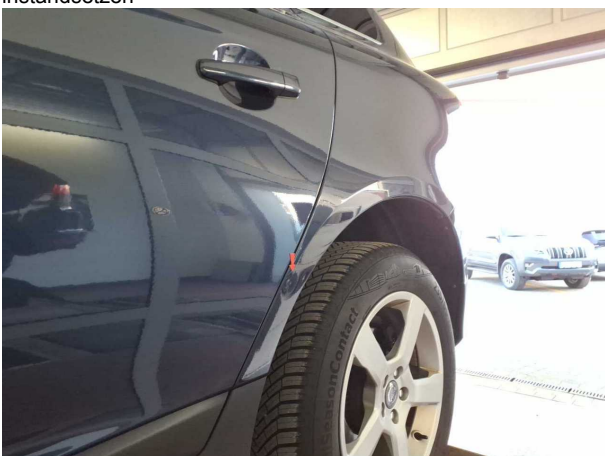

**Beschädigung #3:** Seitenwand links: Seitenwand - Delle(n) - Smart Repair

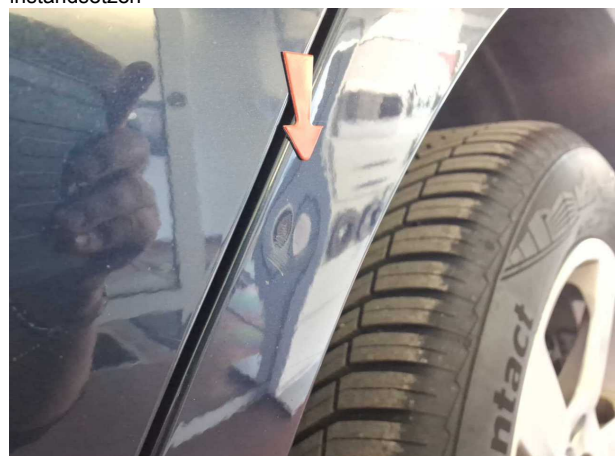

**Beschädigung #3:** Seitenwand links: Seitenwand - Delle(n) - Smart Repair



**Beschädigung #4:** Kotflügel links: Kotflügel links - Korrosion - instandsetzen und lackieren



**Beschädigung #4:** Kotflügel links: Kotflügel links - Korrosion - instandsetzen und lackieren



**Beschädigung #5:** Stossfänger hinten: Stossfänger hinten - verkratzt / verschürft - lackieren



**Beschädigung #5:** Stossfänger hinten: Stossfänger hinten - verkratzt / verschürft - lackieren



**Beschädigung #5:** Stossfänger hinten: Stossfänger hinten - verkratzt / verschürft - lackieren



**Beschädigung #5:** Stossfänger hinten: Stossfänger hinten - verkratzt / verschürft - lackieren

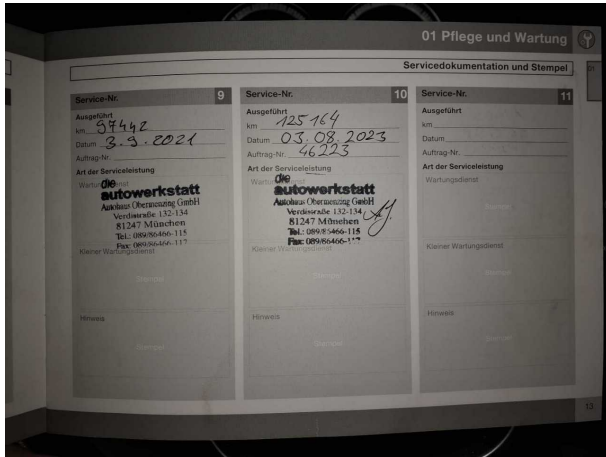

Beschädigung #6: Unterlagen: Serviceheft - unvollständig - Wertminderung