



Zustandsbericht

Protokollnummer: 45916853
Auftrags-Nr / Referenz: 20499176
Besichtigungsdatum: 29.05.2026

Angaben zum Fahrzeug

| | | | |
|--------------------------------|---|---------------------------------|-------------------|
| Hersteller / Modell | Tesla Model Y Long Range Dual Motor AWD | | |
| Kennzeichen | | Fahrgestellnummer | XP7YGCEK4PB127287 |
| Erstzulassung | 30.05.2023 | Laufleistung (abgelesen) | 99.410 km |
| HSN/TSN | 1480 / ABI 00003 | Kraftstoffart / Zylinder | Elektro / 0 |
| Fahrzeugart | Geländewagen | Antriebsart | Allradantrieb |
| Schadstoffklasse | 2017/1151;WLTP;reine Elektr... | Getriebe / Anzahl Gänge | Direktantrieb |
| Farbe | Schwarz Uni | Besichtigungszustand | ausreichend |
| Leistung / Hubraum | 190 kW / 0 ccm | Nächste HU | 05/2028 |
| Wartungsheft / Nachweis | digitaler Nachweis / vollständig | Restlauf bis Service | |
| Letzte Wartung | | Polsterart | Leder |
| Vorschaden | Keine Feststellbar | Polsterfarbe | Weiß |
| Nachlackierung | Feststellbar | zul. Gesamtgewicht | 2.518 kg |
| Dokumente | ZB vorhanden | Anzahl Halter | unbekannt |
| Schlüssel soll/ist | 2/2 | Anzahl Sitze / Türen | 5 / 5 |
| Vertragsnummer | 52093708 | Re-Import | Nein |

Zustandsbericht

Hauptbereifung

| Achse | Reifengröße | Reifentyp | Hersteller | Profiltiefe | Verkehrstauglichkeit |
|-------|--------------------|-------------------------------|------------|-------------|----------------------|
| 1 | 255/45 R19 104W | Sommerreifen auf Leichtmetall | Hankook | 6mm / 6mm | i.O. |
| 2 | 255/45 R19 104W | Sommerreifen auf Leichtmetall | Hankook | 4mm / 5mm | i.O. |

Legende: Profiltiefenangabe für Reifen links an erster Stelle, für Reifen rechts an zweiter Stelle der Achse

Ausstattung

Serienausstattung

| Bezeichnung |
|---|
| Airbags Sechs Airbags: Fahrer-und Beifahrerseite, Seitenairbags und Vorhangairbags |
| Alarmanlage: Wächter-Modus |
| Antiblockiersystem (ABS) |
| Autopilot Ermöglicht automatisches Lenken, Beschleunigen und Bremsen unter Berücksichtigung von Fahrzeugen und Fußgängern auf seiner Spur. - Notbremsautomatik - Auffahrwarnung - Totwinkel-Überwachung |
| Außenspiegel elektrisch einklappbar - beheizte Seitenspiegel mit Abblendautomatik |
| Bremsleuchte, drittes |
| Dual Motor Allradantrieb |
| Elektronische Stabilitäts- und Traktionskontrolle |
| Fensterheber elektrisch mit Tastendruck-Automatik |
| Frontkofferraum für Gepäck |



| Bezeichnung |
|---|
| Getriebe: Einganggetriebe mit starrem Gang |
| Glasdach: Getöntes Glasdach - mit UV- und Infrarot-Schutzschicht |
| Heckklappe automatisch |
| Heckscheibe beheizt |
| Individuelle Fahrerprofile |
| Innenraum-Bodenmatten |
| Klimaautomatik |
| Kopfstützen hinten (3) |
| Kopfstützen vorne (2) |
| LED-Nebelscheinwerfer |
| Mittelkonsole mit Staufächern, 4 USB-Anschlüssen und Dockingstation für 2 Mobiltelefone |
| Musik & Medien über Bluetooth mit DAB Radio |
| Over-the-Air Software-Updates - Im Laufe der Zeit wird Ihr Model Y sogar noch besser durch häufige drahtlose Software-Updates, um Ihnen neue Sicherheits-, Komfort- und Entertainment -Funktionen und noch mehr Leistung, Reichweite und Komfort zu bieten. |
| Premium-Soundsystem (14 Lautsprecher) - 1 Subwoofer, 2 Verstärker und Klangfeldprozessor |
| Rundumsichtkamera |
| Räder: 19-Zoll Felgen Gemini |
| Räder: Reifendruckkontrollsystem |
| Schlüsselloser Zugang |
| Servolenkung Elektronische Parameter-Servolenkung mit Zahnstangen-Lenkgetriebe und variabler Übersetzung |
| Sicherheitsgurte - auf allen Sitzplätzen - vorne höhenverstellbar |
| Sitze: 2. Sitzreihe mit verstellbaren Sitzlehnen |
| Sitze: Beheizte Vorder- und Rücksitze |
| Sitze: Separat umklappbare Rücksitze (3) |
| Sitze: Vordersitze mit elektrischen Verstellfunktionen |
| USB-Anschlüssen, vorne - USB-A Anschluss im Handschuhfach mit abnehmbaren 128 GB Speichermedium |
| Wegfahrsperrung |
| Zentralverriegelung |

Sonderausstattung

| Bezeichnung |
|---|
| Lackierung: Uni |
| Premium Innenraum in Schwarz und Weiss - mit Synthetic Sitzbezug in schwarz und weiß (Lederoptik) |

Wertmindernde Faktoren

| Nr. | Bauteilgruppe | Beschreibung |
|-----|-------------------|---|
| 1 | Schweller links | Einstieg - Kratzer - Smart Repair |
| 2 | Seitenwand rechts | Radlauf - verkratzt / verschürft - erneuern |

Gebrauchsspuren

| Nr. | Bauteilgruppe | Beschreibung |
|-----|---------------|--|
| | | Das Fahrzeug weist dem Alter und Einsatzzweck entsprechende Gebrauchsspuren auf. |



Festgestellte Nachlackierungen

| Nr. | Ort | Wertminderung |
|-----|--|---------------|
| 1 | Seitenwand rechts, fachgerecht ausgeführt, Reparaturrechnung nicht vorhanden | |

Der Verschleißzustand sowie evtl. Schäden an der Bereifung sind wertmäßig berücksichtigt.

Hinweise zum Gutachten

Angaben zum Auftrag und zum Begutachtungsumfang:

Es wurde der Auftrag erteilt, eine Fahrzeugbewertung über das beschriebene Fahrzeug zu erstellen.

Fahrzeug-Identifizierung:

- Die Fahrzeug-Identifizierungsnummer (FIN) wurde am Fahrzeug abgelesen und die Übereinstimmung im Verlauf der Besichtigung durch den Unterzeichner mit den vorgelegten Unterlagen festgestellt.

Besichtigungsbedingungen:

- Die Besichtigungsbedingungen waren zur Beurteilung des Fahrzeuges ausreichend.
- Zur Untersuchung des Fahrzeuges standen Hubmittel bzw. eine Grube zur Verfügung.

Probefahrt / Probelauf von Motor und Aggregaten:

- Es wurde bei der Besichtigung des Fahrzeuges keine Probefahrt/keine Rangierfahrt durchgeführt.
- Ein Probelauf des Motors wurde durchgeführt.

Vorschäden:

- Am Fahrzeug konnten augenscheinlich keine reparierten Vorschäden festgestellt werden.

Weitere Hinweise und Feststellungen:

- Die getroffene Feststellung beinhalten weder eine Fahrzeugabnahme im Sinne der StVZO, noch im Sinne des Gewährleistungsrechtes.
- Werden Schäden oder Mängel welche erst im Rahmen von Zerlege-/ Diagnosearbeiten oder durch erweiterte Kenntnisse festgestellt, sowie durch verschwiegene Mängel oder arglistige Täuschung hervorgerufen, wird um sofortige Benachrichtigung des Sachverständigen gebeten.

Eine Nachbesichtigung des Fahrzeuges zur Feststellung des Umfanges der Reparaturweiterung und damit verbundenen Kostenausweitung wird in diesem Fall durch den Sachverständigen umgehend durchgeführt. Die für die Schadenerweiterung ursächlichen Altteile sind bis zur Nachbesichtigung durch den Sachverständigen aufzubewahren.

Übersichtsfotos



Abbildung 1: Schräg vorne



Abbildung 2: Schräg vorne



Abbildung 3: Schräg hinten



Abbildung 4: Schräg hinten



Abbildung 5: Laderaum



Abbildung 6: Motorraum



Abbildung 7: FIN



Abbildung 8: Innenraum vorne



Abbildung 9: Kombiinstrument



Abbildung 10: Laufleistung

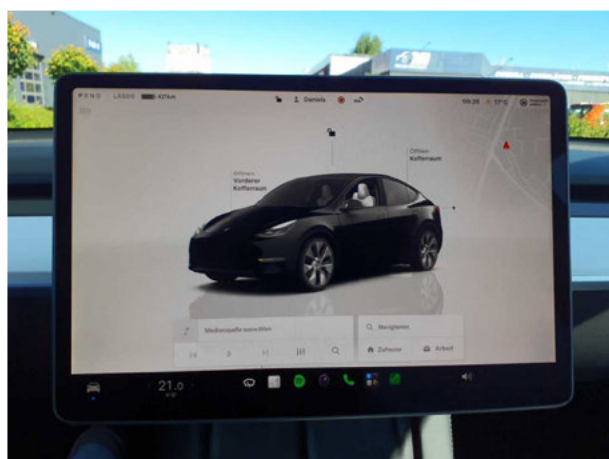

Abbildung 11: Instrumententafel

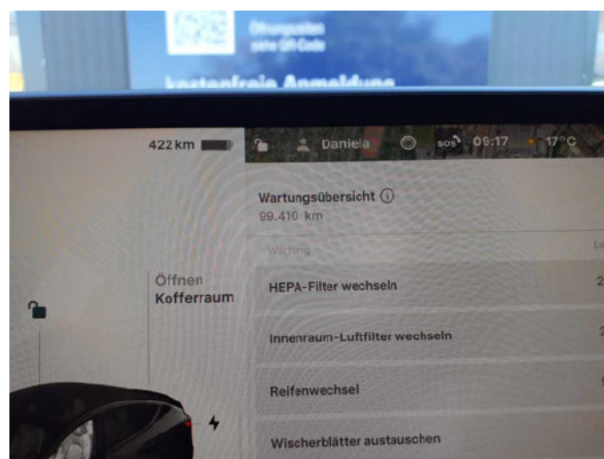

Abbildung 12: Zulassungsdokument(e)



Abbildung 13: Zulassungsdokument(e)

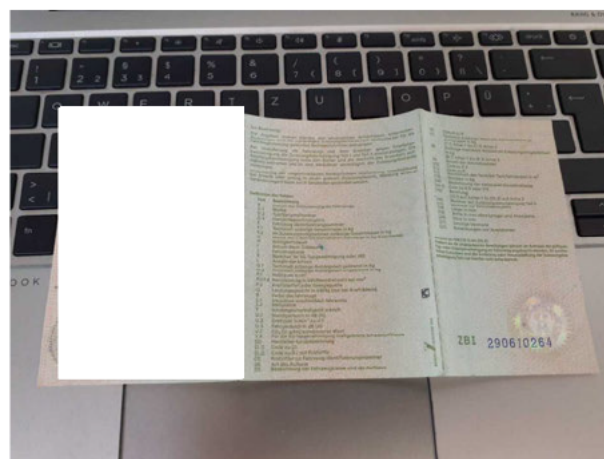

Abbildung 14: Innenraum hinten

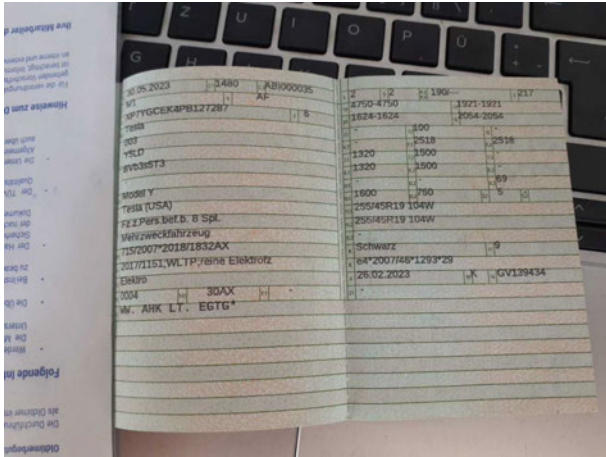

Abbildung 15: Montierte Bereifung



Abbildung 16: Ladebuchse/Tankstutzen



Abbildung 17: Sonstiges



Abbildung 18: Sonstiges



Abbildung 19: Sonstiges

Beschädigungsfotos



Beschädigung #1: Schweller links: Einstieg - Kratzer - Smart Repair



Beschädigung #1: Schweller links: Einstieg - Kratzer - Smart Repair



Beschädigung #1: Schweller links: Einstieg - Kratzer - Smart Repair

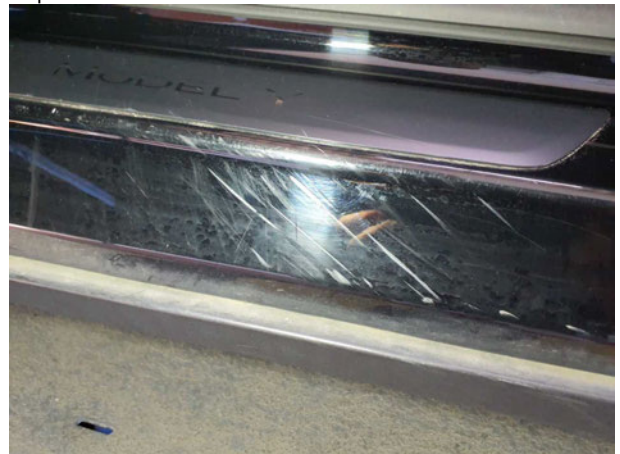

Beschädigung #1: Schweller links: Einstieg - Kratzer - Smart Repair



Beschädigung #2: Seitenwand rechts: Radlauf - verkratzt / verschürft... erneuern



Beschädigung #2: Seitenwand rechts: Radlauf - verkratzt / verschürft - erneuern

Nacklackierungsfotos



Nacklackierung 1: Seitenwand rechts