

INFORME CONTROL VEHÍCULO



17 de septiembre de 2025

Nº Expediente: 3425343104

Nº Revisión: WTWS_588592

Página: 1 de 1

DATOS DEL VEHÍCULO

MATRÍCULA:	6944-MDY	Nº CHASIS:	W1NFB1HB8PA890146
KILOMETROS:	196597	MARCA:	MERCEDES-BENZ
F. PERITACIÓN:	17/09/2025	MODELO:	GLE GLE 350 DE 4MATIC (HIBRIDO ENC
Seguro:	SI		

DATOS DE LA INSTALACIÓN

INSTALACIÓN:	CAMPA CEVA MEJORADA PROFESIONAL	FECHA DE ENTRADA:	16/09/2025
DIRECCIÓN:	Antigua carretera de san Fernando, km	PERSONA CONTACTO:	WTWS_3337
LOCALIDAD:	MEJORADA DEL CAMPO	TELEFONO/E-MAIL:	-

VERIFICACIÓN DE ELEMENTOS

Nº LLAVES:	1	KIT ANTIPINCHAZOS:	SI	RUEDA REPUESTO:	NO
LIBRO MANTENIMIENTO:	NO	Navegador GPS:	GPS INTEGRADO		
Neumático RunFlat:	NO	Vehículo eléctrico híbrido:	SI	Falta Cable carga Rápida:	NO
Falta Cable 220/230:	NO	Neumático Invierno:	NO		

PERSONALIZACIÓN DEL VEHÍCULO

1 VEHÍCULO SIN PERSONALIZACIÓN

RESUMEN DE LA VALORACIÓN PERICIAL

Concepto	Importe
Daños Generales	519,74 €
Daños Interiores	0 €
Total Valoración	519,74 €

VALORACIÓN ELEMENTOS DE INTERIOR

Referencia	Código	Descripción	Unidades	Precio Unidad	Descuento	Importe Total
------------	--------	-------------	----------	---------------	-----------	---------------

No existen elementos de interior en la valoración de daños

OBSERVACIONES

1- Sin testigo fallo motor en cuadro. 2- Libro digital. 3- Cables de carga eléctricos en maletero.

Nº Valoración	CMA_588592	Marca - Modelo	MERCEDES BENZ CLASE GLE PHEV (V167) 5P (19 -)		
Fecha Alta	17/09/2025 13:59:22	CUM	MB06503	Origen	VinQuery
F.Cálculo/Modif.	17/09/2025 14:19:01	Matrícula	6944-MDY		
Código Usuario	CLAIMS MANAGEMENT ADMINISTRATOR, S.L. - USUCAMPA - GTESTIMATE	VIN	W1NFB1HB8PA890146		

Atributos de la Valoración

Estado	Abierta	Referencia	WTWS_588592
--------	---------	------------	-------------

Atributos vehículo

Código color de fabricante	989
Kilómetros	196.597

Equipamiento

VIN Query

VARIANTE GENERACION EHS - 19A	GENERAL CAMBIO VERSION 33 - G033
DIFERENCIAL MARCADO - 725037	PLANTA DE MONTAJE PLANTA MONTAJE - ASSEMBLY: A
PLANTA MONTAJE MOTOR PLANTA MONTAJE - ENGINE: 8	PLANTA MONTAJE CAJA CAMBIOS PLANTA MONTAJE - GEARBOX: 0
ASIENTOS CINTURONES C/AVISADOR ACÚSTICO - U01	TAPICERIA/LINEA INT EMBELLECEDORES ALUMINIO AZULADO - H46
TAPICERIA/LINEA INT TAPICERIA TELA/CUERO SINTETICO - 600A	SEGURIDAD AIRBAG RODILLAS - 294
ADAS SIST ALERTA ALCANCE ACT FRENOS - 258	SEGURIDAD SISTEMA SUJECCION ISOFIX - 8U8
SEGURIDAD CAMBIO UD CONTROL AIRBAG, SOFTWARE Y SENSORES IMPACTO - 132	AUDIO/MULTIMEDIA RECEPCION DIGITAL RADIO - 537
ASIENTOS DL REGULACION LUMBAR - U22	TODO TERRENO 5 PUERTAS - FV
GENERAL SERIE 167 - F167	ESPAÑA ESPAÑA - 577L
AUTOMATICO 9 VELOCIDADES - 421	HÍBRIDO DIESEL 1950CC 225/235KW (306/320) 4MATIC - 654.920
GENERAL MOTOR DIESEL OM654 - M654	GENERAL (D08) OM654 - 654920
GENERAL 2.0CC - M20	GENERAL GLE 350 DE 4MATIC - 167117
PROGRAMA DE VENTAS KIT DE PAISES EURO-NCAP - 51B	VARIANTE NUMEROS DE SERIE DE ROTOR/STATOR - A126
VARIANTE UNIDAD ELECTROHIDRAULICA DE REGULACION HIBRIDO - 5A3	VARIANTE HIBRIDOS - 1A9
VARIANTE CANTIDAD COMPENSACION ACEITE + 300 GR ACEITE - A030	VARIANTE VARIANTE DE BRIDA INTERMEDIA OM654 - 7A4
VARIANTE DISCOS ONDULADOS B08 - A208	VARIANTE DENTADO, DE RUIDOS OPTIMIZADOS - A104
VARIANTE BRIDA - 6A5	VARIANTE EQUIPAMIENTO ELEMENTOS DE MANDO (CUATRO RUEDAS) - 4A7
VARIANTE VARIANTE DE CONVERTIDOR 9 - 2A8	NEUMATICOS KIT INFLADO NEUMATICOS - B51
ADAS SISTEMA VISION PANORAMICA - 501	ADAS ASISTENTE ACTIVO CAMBIO CARRIL - 243
SUSPENSION REBAJADA - 491	LLANTAS ALE 9.0JX20" - RZV
LLANTAS DIAMETRO RUEDA MEDIO (790) - 9U5	FRENOS REFORZADOS - U28
EQUIPO MECANICO SISTEMA ESCAPE C/GENERACION DPF 1.5 - 971	EQUIPO ELECTRICO PLUG-IN - 7A3
EQUIPO ELECTRICO CARGA CORRIENTE ALTERNA (6 kW - 7,7 kW) - 76B	EQUIPO ELECTRICO CODIGO CONTROL CABLE CARGA MODE2 GEN4 - 160
EQUIPO ELECTRICO CABLE DE CARGA MODO 3 (TIPO 2, 3X16 A, 11 KW) 5 M - 9B2	EQUIPO ELECTRICO TOMA CARGA COMBO MOD2 - 63B
EQUIPO ELECTRICO CABLE DE CARGA SCHUKO CEE 7/7 (MODELO E/F) 4M - B30	ANTIPOLUCION SISTEMA SCR (ADBLUE) GEN.3 - U79
ADAS ASISTENTE ANGULO MUERTO - 234	AUDIO/MULTIMEDIA RADIO DIGITAL DAB - 79B
INSTRUMENTACION CONSOLA SISTEMA CONTROL PRESION NEUMATICOS - 475	AUDIO/MULTIMEDIA SISTEMA LLAMADA EMERGENCIA ECALL - 351
ADAS SISTEMA RECONOCIMIENTO SEÑALES TRAFICO - 513	INSTRUMENTACION CONSOLA APERTURA ELEC PORTON TR - 890
ACCESORIOS PACK ILUMINACION - 876	ACCESORIOS ALFOMBRILLAS AMG - U26
ACCESORIOS PACK CROMADOS - 901	ACCESORIOS PACK INT AMG LINE - P29
ACCESORIOS CORTINA BANDEJA TR - 723	RETROVISORES EXT C/PROYECCION LOGO - 587
RETROVISORES PACK RETROVISORES - P49	RETROVISORES EXT/INT ANTIDESLUMBRANTE AUTOMATICO - 249
RETROVISORES EXT ELECTRICO/ABATIBLE ELEC - 500	LUCES FAROS LED CIRCULACION DERECHA - 632
LUCES C/ASISTENTE LUZ EN CARRETERA - 608	ADAS PROTECCION ACUSTICA ENTORNO - B53
CRISTALES LUNAS TINTADAS - 840	ACCESORIOS ANTENA GPS - 270
ACCESORIOS PACK EXTERIOR AMG LINE - P31	ACCESORIOS PACK MEDIDAS AERODINAMICAS - 9U7
ACCESORIOS PACK DEPORTIVO AMG - 772	ADAS AYUDA ADICIONAL APARCAMIENTO - 235

Nº Valoración	CMA_588592	Marca - Modelo	MERCEDES BENZ CLASE GLE PHEV (V167) 5P (19 -)		
Fecha Alta	17/09/2025 13:59:22	CUM	MB06503	Origen	VinQuery
F.Cálculo/Modif.	17/09/2025 14:19:01	Matrícula	6944-MDY		
Código Usuario	CLAIMS MANAGEMENT ADMINISTRATOR, S.L. - USUCAMPA - GTESTIMATE	VIN	W1NFB1HB8PA890146		

Nº CAMBIO 5029051

FECHA FABRICACIÓN 12/01/2023

GENERAL MOTOR ELECTRICO 85KW-94KW - ME05

CLIMATIZACIÓN AIRE ACONDICIONADO - 580

AUDIO/MULTIMEDIA UD PRINCIPAL CEPE/RESTO DEL MUNDO - 3U6

AUDIO/MULTIMEDIA COLECCIONISTA PAIS ROJO-CERTIFICACION F.HU ECE - 0S3AUDIO/MULTIMEDIA PACK USB - 72B

AUDIO/MULTIMEDIA MODULO COMUNICACION PARA CEPE - 1B3

AUDIO/MULTIMEDIA MODULO COMUNICACION HERMES LTE - 362

AUDIO/MULTIMEDIA CONNECT 20 MID (NTG6) - 548

PARTICULARIDADES TECNICAS CLAVE 803 - 803

ASIENTOS DL ELECTRICOS C/UD CONTROL - 2B8

Nº MOTOR 1615341

ANTIPOLUCION NORMA EU6 - 927

CLIMATIZACIÓN FREON R1234YF - 2U8

VOLANTE Y MANDOS VOLANTE SUPERDEPORTIVO CUERO C/GRABADO PROFUNDO - L5C

AUDIO/MULTIMEDIA UD CONTROL - HERMES 2.1B - COLECCIONISTA PAIS - 6S8

AUDIO/MULTIMEDIA EUROPA - 5XXL

AUDIO/MULTIMEDIA CARGA TELEFONO INALAMBRICA DELANTE - 897

AUDIO/MULTIMEDIA DISPLAY CENTRAL TAMAÑO L - 868

ASIENTOS DL CALEFACTADOS - 873

ASIENTOS SENSOR OCUPACION ASIENTO - U10

Automático

INTERVALOS SERVICIO INSPECCION KILOMETROS

POSICION DEL VOLANTE VEHICULO CON VOLANTE A LA IZQUIERDA - COND_L

Mano de obra

Código	Descripción	Uds.	Precio(€)	I/D	I/D%	Total(€)
T2  GtT4311R	Reparar Llanta rueda dl dr	0,00 h	0,00			65,00
T2  GtT8627R	Reparar Moldura contorno aleta dl dr	0,10 h	25,00			2,50

Pintura

Código	Descripción	Uds.	Precio(€)	I/D	I/D%	Total(€)
CHAPA						
 GtP7401L	Puerta dl iz Reparación (S=0) (L=0)					
 GtP70010	Capó dl Reparación (S=0) (L=0)					
 GtP7101R	Aleta dl dr Reparación (S=0) (L=0)					
 GtP9056L	Aleta tr iz c/estribo Reparación (S=0) (L=0)					
PLASTICO						
 GtP8627L	Moldura contorno aleta dl iz Reparación (S=0) (L=0) Color Carroceria Completo					
 GtP8626L	Moldura contorno aleta tr iz Reparación (S=0) (L=0) Color Carroceria Completo					
 GtP8626R	Moldura contorno aleta tr dr Reparación (S=0) (L=0) Color Carroceria Completo					
 GtP8627R	Moldura contorno aleta dl dr Reparación (S=0) (L=0) Color Carroceria Completo					
 GtP81B50	Paragolpes tr (zona sup) Reparación (S=0) (L=0) Color Carroceria Completo					
 GtP69050	Paragolpes dl Reparación (S=0) (L=0) Color Carroceria Completo					

Nº Valoración	CMA_588592	Marca - Modelo	MERCEDES BENZ CLASE GLE PHEV (V167) 5P (19 -)		
Fecha Alta	17/09/2025 13:59:22	CUM	MB06503	Origen	VinQuery
F.Cálculo/Modif.	17/09/2025 14:19:01	Matrícula	6944-MDY		
Código Usuario	CLAIMS MANAGEMENT ADMINISTRATOR, S.L. - USUCAMPA - GTESTIMATE	VIN	W1NFB1HB8PA890146		

Resumen





Piezas		Mano de obra		Pintura	
Fecha tarifa	09/09/2025	Total I/D MO	0,00 €	Total I/D MO Pintura	0,00 €
Total I/D Piezas	0,00 €	Subtotal Importe MO	65,00 €	Subtotal Importe MO	0,00 €
Subtotal	0,00 €	Subtotal Horas MO	2,50 €	Subtotal Horas MO	157,50 €
Pequeño Material (0,00%)	0,00 €	Total sin descuentos (0,10 h)	67,50 €	Subtotal M.O. (6,30 h)	157,50 €
Material anticorrosivo	0,00 €	Descuento sobre total MO (0,00%)	0,00 €	Descuento sobre MO (0,00%)	0,00 €
Material pintado de bajos	0,00 €	Total	67,50 €	Total mano de obra	157,50 €
Coste envío recambios	0,00 €			Total I/D Material Pintura	0,00 €
Total sin descuentos	0,00 €			Subtotal material	294,74 €
Dto. sobre total piezas (0,00%)	0,00 €			Dto. sobre material (0,00%)	0,00 €
Total	0,00 €			Total del material	294,74 €
				Total sin descuentos	452,24 €
				Descuento sobre total Pintura (0,00%)	0,00 €
				Total	452,24 €

Sistema de pintura: Centro Zaragoza
Tipo de pintura: Bicapa

Nº colores 1

Total					
Fijo franquicia	0,00 €	Total piezas	0,00 €	Dto. sobre el total (0,00%)	0,00 €
Porcentaje franquicia	0,00%	Total mano de obra	67,50 €	Total Tasas reciclado residuos	0,00 €
Val. max. franquicia	0,00 €	Total pintura	452,24 €	Base del impuesto	519,74 €
Val. min. franquicia	0,00 €	SubTotal	519,74 €	IVA (21%)	109,15 €
Total Franquicia	0,00 €	Total Varios	0,00 €	Total sin franquicia	628,89 €
				Total	628,89 €

Sistema de pintura Centro Zaragoza. Coste de materiales basado en los distintos precios comunicados por los fabricantes, estando sujeto a negociación y acuerdo particular.

NOTAS  Manual  No Actualizada  Sin Precio  Documentado por GT Motive  Pieza pre pintada
± Aproximada | Incluida NI No Incluida C Condicionada por + Lanzada por - Solapada por

Reportaje Fotográfico

Nº Valoración	CMA_588592	Marca - Modelo	MERCEDES BENZ CLASE GLE PHEV (V167) 5P (19 -)		
Fecha Alta	17/09/2025 13:59:22	CUM	MB06503	Origen	VinQuery
F.Cálculo/Modif.	17/09/2025 14:19:01	Matrícula	6944-MDY		
Código Usuario	CLAIMS MANAGEMENT ADMINISTRATOR, S.L. - USUCAMPA - GTESTIMATE	VIN	W1NFB1HB8PA890146		

Equipamiento

VIN Query

VARIANTE GENERACION EHS - 19A	GENERAL CAMBIO VERSION 33 - G033
DIFERENCIAL MARCADO - 725037	PLANTA DE MONTAJE PLANTA MONTAJE - ASSEMBLY: A
PLANTA MONTAJE MOTOR PLANTA MONTAJE - ENGINE: 8	PLANTA MONTAJE CAJA CAMBIOS PLANTA MONTAJE - GEARBOX: 0
ASIENTOS CINTURONES C/AVISADOR ACÚSTICO - U01	TAPICERIA/LINEA INT EMBELLECEDORES ALUMINIO AZULADO - H46
TAPICERIA/LINEA INT TAPICERIA TELA/CUERO SINTETICO - 600A	SEGURIDAD AIRBAG RODILLAS - 294
ADAS SIST ALERTA ALCANCE ACT FRENOS - 258	SEGURIDAD SISTEMA SUJECCION ISOFIX - 8U8
SEGURIDAD CAMBIO UD CONTROL AIRBAG, SOFTWARE Y SENSORES IMPACTO - 132	AUDIO/MULTIMEDIA RECEPCION DIGITAL RADIO - 537
ASIENTOS DL REGULACION LUMBAR - U22	GENERAL SERIE 167 - F167
ESPAÑA ESPAÑA - 577L	TODO TERRENO 5 PUERTAS - FV
AUTOMATICO 9 VELOCIDADES - 421	HÍBRIDO DIESEL 1950CC 225/235KW (306/320) 4MATIC - 654.920
GENERAL MOTOR DIESEL OM654 - M654	GENERAL (D08) OM654 - 654920
GENERAL 2.0CC - M20	GENERAL GLE 350 DE 4MATIC - 167117
PROGRAMA DE VENTAS KIT DE PAISES EURO-NCAP - 51B	VARIANTE NUMEROS DE SERIE DE ROTOR/STATOR - A126
VARIANTE UNIDAD ELECTROHIDRAULICA DE REGULACION HÍBRIDO - 5A3	VARIANTE HÍBRIDOS - 1A9
VARIANTE CANTIDAD COMPENSACION ACEITE + 300 GR ACEITE - A030	VARIANTE VARIANTE DE BRIDA INTERMEDIA OM654 - 7A4
VARIANTE DISCOS ONDULADOS B08 - A208	VARIANTE DENTADO, DE RUIDOS OPTIMIZADOS - A104
VARIANTE BRIDA - 6A5	VARIANTE EQUIPAMIENTO ELEMENTOS DE MANDO (CUATRO RUEDAS) - 4A7
VARIANTE VARIANTE DE CONVERTIDOR 9 - 2A8	ADAS SISTEMA VISION PANORAMICA - 501
ADAS ASISTENTE ACTIVO CAMBIO CARRIL - 243	SUSPENSION REBAJADA - 491
NEUMATICOS KIT INFLADO NEUMATICOS - B51	LLANTAS ALE 9.0JX20" - RZV
LLANTAS DIAMETRO RUEDA MEDIO (790) - 9U5	FRENOS REFORZADOS - U28
EQUIPO MECANICO SISTEMA ESCAPE C/GENERACION DPF 1.5 - 971	EQUIPO ELECTRICO PLUG-IN - 7A3
EQUIPO ELECTRICO CARGA CORRIENTE ALTERNA (6 kW - 7,7 kW) - 76B	EQUIPO ELECTRICO CODIGO CONTROL CABLE CARGA MODE2 GEN4 - 160
EQUIPO ELECTRICO CABLE DE CARGA MODO 3 (TIPO 2, 3X16 A, 11 KW) 5 M - 9B2	EQUIPO ELECTRICO TOMA CARGA COMBO MOD2 - 63B
EQUIPO ELECTRICO CABLE DE CARGA SCHUKO CEE 7/7 (MODELO E/F) 4M - B30	ANTIPOLUCION SISTEMA SCR (ADBLUE) GEN.3 - U79
ADAS ASISTENTE ANGULO MUERTO - 234	AUDIO/MULTIMEDIA RADIO DIGITAL DAB - 79B
INSTRUMENTACION CONSOLA SISTEMA CONTROL PRESION NEUMATICOS - 475	AUDIO/MULTIMEDIA SISTEMA LLAMADA EMERGENCIA ECALL - 351
ADAS SISTEMA RECONOCIMIENTO SEÑALES TRAFICO - 513	INSTRUMENTACION CONSOLA APERTURA ELEC PORTON TR - 890
ACCESORIOS PACK ILUMINACION - 876	ACCESORIOS PACK CROMADOS - 901
ACCESORIOS PACK INT AMG LINE - P29	ACCESORIOS CORTINA BANDEJA TR - 723
ACCESORIOS ALFOMBRILLAS AMG - U26	RETROVISORES EXT C/PROYECCION LOGO - 587
RETROVISORES PACK RETROVISORES - P49	RETROVISORES EXT/INT ANTIDESLUMBRANTE AUTOMATICO - 249
RETROVISORES EXT ELECTRICO/ABATIBLE ELEC - 500	LUCES FAROS LED CIRCULACION DERECHA - 632
LUCES C/ASISTENTE LUZ EN CARRETERA - 608	ADAS PROTECCION ACUSTICA ENTORNO - B53
CRISTALES LUNAS TINTADAS - 840	ACCESORIOS ANTENA GPS - 270
ACCESORIOS PACK EXTERIOR AMG LINE - P31	ACCESORIOS PACK MEDIDAS AERODINAMICAS - 9U7
ACCESORIOS PACK DEPORTIVO AMG - 772	ADAS AYUDA ADICIONAL APARCAMIENTO - 235
Nº CAMBIO 5029051	Nº MOTOR 1615341
FECHA FABRICACIÓN 12/01/2023	ANTIPOLUCION NORMA EU6 - 927
GENERAL MOTOR ELECTRICO 85KW-94KW - ME05	CLIMATIZACIÓN FREON R1234YF - 2U8
CLIMATIZACIÓN AIRE ACONDICIONADO - 580	VOLANTE Y MANDOS VOLANTE SUPERDEPORTIVO CUERO C/GRABADO PROFUNDO - L5C
AUDIO/MULTIMEDIA UD PRINCIPAL CEPE/RESTO DEL MUNDO - 3U6	AUDIO/MULTIMEDIA UD CONTROL - HERMES 2.1B - COLECCIONISTA PAIS - 6S8
AUDIO/MULTIMEDIA COLECCIONISTA PAIS ROJO-CERTIFICACION F.HU ECE - 0S3	AUDIO/MULTIMEDIA PACK USB - 72B
AUDIO/MULTIMEDIA MODULO COMUNICACION PARA CEPE - 1B3	AUDIO/MULTIMEDIA EUROPA - 5XXL

Reportaje Fotográfico

Nº Valoración	CMA_588592	Marca - Modelo	MERCEDES BENZ CLASE GLE PHEV (V167) 5P (19 -)		
Fecha Alta	17/09/2025 13:59:22	CUM	MB06503	Origen	VinQuery
F.Cálculo/Modif.	17/09/2025 14:19:01	Matrícula	6944-MDY		
Código Usuario	CLAIMS MANAGEMENT ADMINISTRATOR, S.L. - USUCAMPA - GTESTIMATE	VIN	W1NFB1HB8PA890146		

AUDIO/MULTIMEDIA MODULO COMUNICACION HERMES LTE - 362

AUDIO/MULTIMEDIA CONNECT 20 MID (NTG6) - 548

PARTICULARIDADES TECNICAS CLAVE 803 - 803

ASIENTOS SENSOR OCUPACION ASIENTO - U10

AUDIO/MULTIMEDIA CARGA TELEFONO INALAMBRICA DELANTE - 897

AUDIO/MULTIMEDIA DISPLAY CENTRAL TAMAÑO L - 868

ASIENTOS DL ELECTRICOS C/UD CONTROL - 2B8

ASIENTOS DL CALEFACTADOS - 873

Automático

INTERVALOS SERVICIO INSPECCION KILOMETROS

POSICION DEL VOLANTE VEHICULO CON VOLANTE A LA IZQUIERDA - COND_L



20250917_082145.jpg

20250917_082129.jpg

Reportaje Fotográfico

Nº Valoración	CMA_588592	Marca - Modelo	MERCEDES BENZ CLASE GLE PHEV (V167) 5P (19 -)		
Fecha Alta	17/09/2025 13:59:22	CUM	MB06503	Origen	VinQuery
F.Cálculo/Modif.	17/09/2025 14:19:01	Matrícula	6944-MDY		
Código Usuario	CLAIMS MANAGEMENT ADMINISTRATOR, S.L. - USUCAMPA - GTESTIMATE	VIN	W1NFB1HB8PA890146		



20250917_082008.jpg



20250917_082148.jpg



20250917_082108.jpg



20250917_082106.jpg

Reportaje Fotográfico

Nº Valoración	CMA_588592	Marca - Modelo	MERCEDES BENZ CLASE GLE PHEV (V167) 5P (19 -)		
Fecha Alta	17/09/2025 13:59:22	CUM	MB06503	Origen	VinQuery
F.Cálculo/Modif.	17/09/2025 14:19:01	Matrícula	6944-MDY		
Código Usuario	CLAIMS MANAGEMENT ADMINISTRATOR, S.L. - USUCAMPA - GTESTIMATE	VIN	W1NFB1HB8PA890146		



20250917_082110.jpg



20250917_082115.jpg



20250917_082055.jpg



20250917_082053.jpg

Reportaje Fotográfico

Nº Valoración	CMA_588592	Marca - Modelo	MERCEDES BENZ CLASE GLE PHEV (V167) 5P (19 -)		
Fecha Alta	17/09/2025 13:59:22	CUM	MB06503	Origen	VinQuery
F.Cálculo/Modif.	17/09/2025 14:19:01	Matrícula	6944-MDY		
Código Usuario	CLAIMS MANAGEMENT ADMINISTRATOR, S.L. - USUCAMPA - GTESTIMATE	VIN	W1NFB1HB8PA890146		



20250917_082012.jpg



20250917_082045.jpg



20250917_081954.jpg



20250917_082139.jpg

Reportaje Fotográfico

Nº Valoración	CMA_588592	Marca - Modelo	MERCEDES BENZ CLASE GLE PHEV (V167) 5P (19 -)		
Fecha Alta	17/09/2025 13:59:22	CUM	MB06503	Origen	VinQuery
F.Cálculo/Modif.	17/09/2025 14:19:01	Matrícula	6944-MDY		
Código Usuario	CLAIMS MANAGEMENT ADMINISTRATOR, S.L. - USUCAMPA - GTESTIMATE	VIN	W1NFB1HB8PA890146		



20250917_082117.jpg



20250917_082042.jpg



20250917_082133.jpg



20250917_082058.jpg

Reportaje Fotográfico

Nº Valoración	CMA_588592	Marca - Modelo	MERCEDES BENZ CLASE GLE PHEV (V167) 5P (19 -)		
Fecha Alta	17/09/2025 13:59:22	CUM	MB06503	Origen	VinQuery
F.Cálculo/Modif.	17/09/2025 14:19:01	Matrícula	6944-MDY		
Código Usuario	CLAIMS MANAGEMENT ADMINISTRATOR, S.L. - USUCAMPA - GTESTIMATE	VIN	W1NFB1HB8PA890146		



20250917_081957.jpg



20250917_082016.jpg



20250917_082033.jpg



20250917_082119.jpg

Reportaje Fotográfico

Nº Valoración	CMA_588592	Marca - Modelo	MERCEDES BENZ CLASE GLE PHEV (V167) 5P (19 -)		
Fecha Alta	17/09/2025 13:59:22	CUM	MB06503	Origen	VinQuery
F.Cálculo/Modif.	17/09/2025 14:19:01	Matrícula	6944-MDY		
Código Usuario	CLAIMS MANAGEMENT ADMINISTRATOR, S.L. - USUCAMPA - GTESTIMATE	VIN	W1NFB1HB8PA890146		



20250917_081821.jpg



20250917_081817.jpg



20250917_081737.jpg



20250917_081935.jpg

Reportaje Fotográfico

Nº Valoración	CMA_588592	Marca - Modelo	MERCEDES BENZ CLASE GLE PHEV (V167) 5P (19 -)		
Fecha Alta	17/09/2025 13:59:22	CUM	MB06503	Origen	VinQuery
F.Cálculo/Modif.	17/09/2025 14:19:01	Matrícula	6944-MDY		
Código Usuario	CLAIMS MANAGEMENT ADMINISTRATOR, S.L. - USUCAMPA - GTESTIMATE	VIN	W1NFB1HB8PA890146		

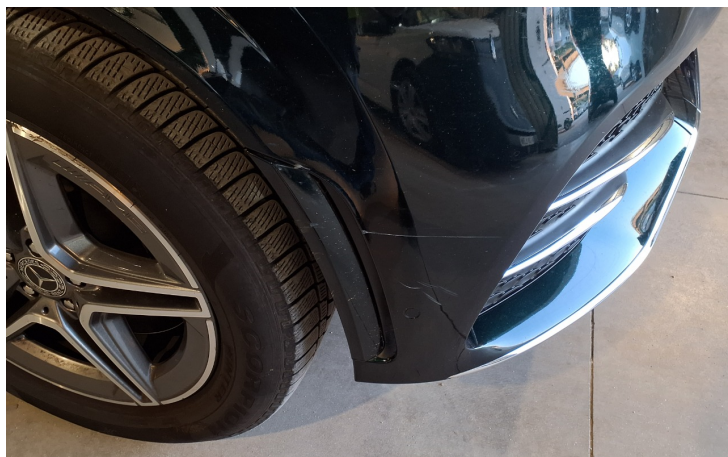

20250917_081850.jpg



20250917_081929.jpg



20250917_081834.jpg



20250917_081723.jpg

Reportaje Fotográfico

Nº Valoración	CMA_588592	Marca - Modelo	MERCEDES BENZ CLASE GLE PHEV (V167) 5P (19 -)		
Fecha Alta	17/09/2025 13:59:22	CUM	MB06503	Origen	VinQuery
F.Cálculo/Modif.	17/09/2025 14:19:01	Matrícula	6944-MDY		
Código Usuario	CLAIMS MANAGEMENT ADMINISTRATOR, S.L. - USUCAMPA - GTESTIMATE	VIN	W1NFB1HB8PA890146		



20250917_081739.jpg



20250917_081825.jpg



20250917_081720.jpg



20250917_081650.jpg

Reportaje Fotográfico

Nº Valoración	CMA_588592	Marca - Modelo	MERCEDES BENZ CLASE GLE PHEV (V167) 5P (19 -)		
Fecha Alta	17/09/2025 13:59:22	CUM	MB06503	Origen	VinQuery
F.Cálculo/Modif.	17/09/2025 14:19:01	Matrícula	6944-MDY		
Código Usuario	CLAIMS MANAGEMENT ADMINISTRATOR, S.L. - USUCAMPA - GTESTIMATE	VIN	W1NFB1HB8PA890146		



20250917_081926.jpg



20250917_081922.jpg



20250917_081841.jpg



20250917_081940.jpg

Reportaje Fotográfico

Nº Valoración	CMA_588592	Marca - Modelo	MERCEDES BENZ CLASE GLE PHEV (V167) 5P (19 -)		
Fecha Alta	17/09/2025 13:59:22	CUM	MB06503	Origen	VinQuery
F.Cálculo/Modif.	17/09/2025 14:19:01	Matrícula	6944-MDY		
Código Usuario	CLAIMS MANAGEMENT ADMINISTRATOR, S.L. - USUCAMPA - GTESTIMATE	VIN	W1NFB1HB8PA890146		



20250917_081644.jpg



20250917_081743.jpg



20250917_081952.jpg



20250917_081717.jpg

Reportaje Fotográfico

Nº Valoración	CMA_588592	Marca - Modelo	MERCEDES BENZ CLASE GLE PHEV (V167) 5P (19 -)		
Fecha Alta	17/09/2025 13:59:22	CUM	MB06503	Origen	VinQuery
F.Cálculo/Modif.	17/09/2025 14:19:01	Matrícula	6944-MDY		
Código Usuario	CLAIMS MANAGEMENT ADMINISTRATOR, S.L. - USUCAMPA - GTESTIMATE	VIN	W1NFB1HB8PA890146		



20250917_081831.jpg



20250917_081813.jpg



20250917_081700.jpg



20250917_081733.jpg

Reportaje Fotográfico

Nº Valoración	CMA_588592	Marca - Modelo	MERCEDES BENZ CLASE GLE PHEV (V167) 5P (19 -)		
Fecha Alta	17/09/2025 13:59:22	CUM	MB06503	Origen	VinQuery
F.Cálculo/Modif.	17/09/2025 14:19:01	Matrícula	6944-MDY		
Código Usuario	CLAIMS MANAGEMENT ADMINISTRATOR, S.L. - USUCAMPA - GTESTIMATE	VIN	W1NFB1HB8PA890146		



20250917_081828.jpg



20250917_081837.jpg



20250917_081843.jpg



20250917_081746.jpg

Reportaje Fotográfico

Nº Valoración	CMA_588592	Marca - Modelo	MERCEDES BENZ CLASE GLE PHEV (V167) 5P (19 -)		
Fecha Alta	17/09/2025 13:59:22	CUM	MB06503	Origen	VinQuery
F.Cálculo/Modif.	17/09/2025 14:19:01	Matrícula	6944-MDY		
Código Usuario	CLAIMS MANAGEMENT ADMINISTRATOR, S.L. - USUCAMPA - GTESTIMATE	VIN	W1NFB1HB8PA890146		



20250917_081942.jpg



20250917_081945.jpg