

» Übersicht

Auftrags-Nr: 1002373285
Besichtigt am: 24.03.2026 08:51
Berichts-Nr: 10281917
FIN: WVGZZZE2ZPP521247

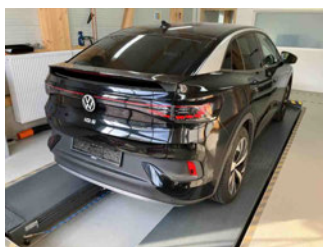

Fahrzeugansicht - diagonal
vorne links



Fahrzeugansicht - diagonal
hinten rechts



Innenraum - Cockpit mit
Laufleistung

» Fahrzeugdaten

Fahrzeugkategorie:	Personenkraftwagen
Fahrzeugart:	SUV
Hersteller:	Volkswagen
Modell:	ID 4
HSN / TSN:	0603 / CQW
Erstzulassungsdatum:	15.04.2024
Laufleistung:	10.967 km
Nachweis Kilometerstand:	Abgelesen
Farbe:	Grenadillschwarz Metallic
Farbe Dach:	Grenadillschwarz Metallic
Antriebsart:	Heckantrieb
Motorisierung/Kraftstoff:	Elektrisch
Hubraum:	
Leistung:	128 kW (175 PS)
Fahrzeuglänge:	
Fahrzeughöhe:	
Fahrzeugbreite:	
Zulässiges Gesamtgewicht:	
Radstand:	
Anzahl Achsen:	2
Zylinder:	
Schadstoffklasse:	
Anzahl Türen:	4
Anzahl Sitze:	5
Getriebe:	Automatik 1-Gang
Polsterart:	Alcantara
Interieurfarbe:	Soul-Schwarz - Platinum Grey/ Platinum Grey - Soul-Schwarz/ Schwarz/Schwarz
Anzahl vorhandene Schlüssel:	2

» Dokumente & Wartung

Nächste HU:	
Zulassungsbescheinigung (ZBT1 Original) vorhanden:	Ja
Zulassungsbescheinigung entgegengenommen:	Nein
Kennzeichen entgegengenommen:	Beide
Wartungsheft:	Digital
Wartungsnachweis:	Vollständig
Datum der letzten Wartung:	
Km-Stand bei letzter Wartung:	
Restlauf bis Service:	17 Tag(e)

» Fahrzeugausstattung

11 kW AC-Ladeleistung (Wechselstrom)	Drehmoment 235 Nm Grundmotor ist: N06
2 USB-C-Schnittstellen vorn, 2 USB-C-Ladebuchsen an der Mittelkonsolehinten; Ladeleistung bis zu 45 W	Dreipunkt-Automatiksicherheitsgurte vornmit Höheneinstellung und Gurtstraffer
3 Kopfstützen hinten	Dynamischer Fernlichtassistent "Dynamic Light Assist" für LED-Matrix-Scheinwerfer
3D-LED-Rückleuchten mit dynamischer Blinkleuchte	Einfassung des Infotainment-Displays und der zentralen Bedienelemente in Schwarz
4 Leichtmetallräder "Drammen", 8 J x 20 vorn, 9 J x 20 hinten, in Schwarz, Oberfläche glanzgedreht	Einparkhilfe - Warnsignale bei Hindernissen im Front- und Heckbereich
6+1 Lautsprecher	Einton-Signalhorn
Abbiegebremsefunktion und Ausweichunterstützung	Elektrische Luftzusatzheizung
Abdeckungen für Leichtmetallräder	Elektro-Motor Aggr.0EH.A
Airbag für Fahrer und Beifahrer, mit Beifahrerairbag-Deaktivierung	Elektro-Motor Systemleistung 128KW Grundmotor ist: N06
Airstop®-Reifen 235/50 R 20 vorn, Airstop®-Reifen 255/45 R 20 hinten	Embleme
Ambientebeleuchtung 30-farbig	Entriegelung Heckklappe/Deckel hinten von außen
Anhängervorrichtung anklappbar, mit elektrischer Entriegelung	e-Sound
App-Connect inkl. App-Connect Wireless für Apple CarPlay und Android Auto	Fahrprofilwahl
Armaturentafel Komfort	Fahrzeuge mit besonderen Produktaufwertungsmaßnahmen
Armlehne für Vordersitze	Fahrzeugklassen-Differenzierung -11A-
Assistenzpaket	Federbereich 06 nur Einbausteuerung keine Bedarfsprognose
Außenspiegel elektrisch einstell-, anklapp- und beheizbar	Fertigungsablauf Mosel
Außenspiegel Fahrerseite asphärisch, Beifahrerseite konvex	Frontscheibe in Verbundsicherheitsglas, drahtlos beheizbar und infrarot-reflektierend, geräuschkämmend
Außenspiegelgehäuse	Gepäcknetz
Automatische Distanzregelung ACC "stop & go", mit Geschwindigkeitsbegrenzer	Gepäckraumboden
Batterie 320A (49Ah)	Getriebe für Elektroantrieb (1-Gang)
Bauteilesatz ohne länderspezifische Bauvorschrift	Getriebe Übersetzung 12,976
Betriebserlaubnis Nachtrag	Gewichtsbereich 10 nur Einbausteuerung keine Bedarfsprognose
Betriebsspannung 12 V	Heckantrieb
Bordliteratur in Deutsch (Deutschland)	Hinterachsgewicht Standard
Bordwerkzeug	Hochvolt-Batterie 82 kWh (brutto)
Car2X	Infotainment-Paket
CCS-Ladedose	Innenspiegel automatisch abblendend
Coupe	Interieur Style Platinum Grey mit Lenkrad in Schwarz
Dachleiste, Farbe modellabhängig	IQ.LIGHT - LED-Matrix-Scheinwerfer mit automatischer Fahrlichtschaltung, Schlechtwetterlicht, Begrüßungsfunktion
Dämpfung hinten,Basis 1	ISOFIX-Halteösen für Kindersitze auf den äußeren Rücksitzen sowie auf dem Beifahrersitz, i-Size-kompatibel
Dämpfung vorn	Kältemittel R744
DC/DC Wandler 3,0 KW	Kein Sonderfahrzeug, Standard-Ausführung
Design-Paket	Keine Aktionsausführung
Diebstahlwarnanlage mit Innenraumüberwachung, Back-up-Horn und Abschleppschutz	Kennzeichenträger vorn und hinten (ECE)
Digitaler Radioempfang DAB+	Klimaanlage "Air Care Climatronic" mit Aktiv-Kombifilter, Standklimatisierung und 3-Zonen-Temperaturregelung
Diversity-Antenne für FM-Empfang	Kombi-Instrument mit elektronischem Tachometer, Kilometer- und Tageskilometerzähler, Drehzahlmesser
Drammen 8 J x 20 vorn, 9 J x 20 hinten, in Schwarz / glanzgedreht, Reifen 235/50R 20 vorn, Reifen 255/45 R 20 hinten	Komfortpaket "Plus" inkl. Telematik-Box als Vorbereitung zur freiwilligen Ausleitung und Analyse von Fahrzeugdaten

Kopfairbags vorn und hinten, Seitenairbags vorn, Center-Airbag
Ladekabel Mode 3 Typ 2, 16 A
Landesverkaufsprogramm Deutschland
Leergewichtsbereich Standard
Leiste zwischen den Scheinwerfern sowie Türgriffmulden beleuchtet
Linkslenker
Make-up-Spiegel beleuchtet in den Sonnenblenden
Maximale DC-Ladeleistung (Gleichstrom) abhängig von der Antriebsbatterie
Mit besondere Anforderungen an die Lenksäulenverriegelung
Mittelkonsole variabel, mit wechselbarenEinsätzen für Becherhalter und Ablagefächer
Müdigkeitserkennung
Multifunktionslenkrad in Leder, beheizbar, mit Touch-Bedienung
Navigationssystem "Discover Pro"
Netzladekabel für Haushalts-Steckdose
Netztrennwand
Notbremsassistent "Front Assist" mit Fußgänger- und Radfahrererkennung
Notruf-Service; keine Registrierung notwendig, Dienst ist bei Auslieferung aktiviert
o.b.Abgas
Ohne besondere Karosseriemaßnahmen
Ohne Dacheinsatz (Volldach)
Ohne Dachreling
Ohne Fast Lane Modell
Ohne Feuerlöscher
Ohne Head-Up Display
Ohne Heckscheiben-Wisch-Waschanlage
Ohne kombinierte Längs- und Querführung
Ohne Lendenwirbelstütze in den Sitzlehnen
Ohne Parkassistent / Garagenpilot
Ohne Scheinwerferreinigungsanlage mit Waschwasser-Standanzeige
Ohne Spurwechselassistent
Ohne Stadt / Kreuzungsassistent
Ohne UNECE CS&SU
Ohne Vorbereitung für VTS (Vehicle-Tracing System)
Ohne zus. Triebwerks-Unterschutz
Ohne zusätzliche Bereifung
Online-Update-Fähigkeit ab ID.Software 2.1
Pedale in Edelstahl, im "Play/Pause"-Design
PIRELLI-Reifen
Plattformgruppenklasse 2
Pro

Proaktives Insassenschutzsystem in Verbindung mit "Front Assist"
Radio "Ready 2 Discover Max"
Radsicherungen mit erweitertem Diebstahlschutz
Rechtsverkehr
Regensensor
Regionscode " ECE " für Radio
Reifenkontrollanzeige
Rückfahrkamera "Rear View"
Rücksitzlehne asymmetrisch geteilt umklappbar, mit Durchlademöglichkeit undMittelarmlehne, 2 Becherhalter
Scheibenbremsen vorn
Scheibenwaschdüsen vorn automatisch beheizt
Schlüsselloses Schließ- und Startsystem "Keyless Access", mit Safe-Sicherung
Schriftzug für die Modellbezeichnung auf der Heckklappe
Seitenscheiben hinten und Heckscheibe abgedunkelt
Serviceanzeige 2 Jahre (fest) ohne km Elektro-Fahrzeug
Servolenkung elektromechanisch, geschwindigkeitsabhängig geregelt
Sicherheitsoptimierte Kopfstützen vorn
Sitzmittelbahnen der Vordersitze und deräußeren Rücksitzplätze in Mikrovlies "ArtVelours"
Softwareverbund Ausführung 10
Spezielles Typschild für EG für M1-Pkw
Sprachbedienung
Spurhalteassistent "Lane Assist"
Stabilisator hinten
Stabilisator vorn
Standard-Klimazonen
Stoßfänger in Wagenfarbe
Telefonschnittstelle "Comfort" mit induktiver Ladefunktion
Telematik-Box als Vorbereitung zur freiwilligen Ausleitung und Analyse von Fahrzeugdaten
Textilfußmatten vorn und hinten
Transportschutzfolie (Mindestschutz) mit zus. Transportschutzmaßnahmen
Trommelbremsen hinten
Tür und Seitenverkleidung Schaumfolie, Insert in Kunstleder
Typprüfland Deutschland
Umfeldbeleuchtung mit Logoprojektion
Umweltbonus
UWB fähiges Land und Trägerfrequenz 433,92 bis 434,42Mhz
Verbandtasche, Warndreieck und Warnweste
Verkehrszeichenerkennung
Vordersitze beheizbar
Vordersitze mit Höheneinstellung
Wärmepumpe zur Reichweitenoptimierung

Wärmepumpe zur Reichweitenoptimierung

Warnton und -leuchte für nicht angelegte Gurte vorn und hinten

Zellmodul B

» Bereifung

MONTIERTE BEREIFUNG

Hersteller	Ort	Position	Typ	Felge	Dimension	Profiltiefe
Pirelli	Vorne	Links	Sommer	Aluminium	235/50 R 20 100 T	5,0 mm
Pirelli	Vorne	Rechts	Sommer	Aluminium	235/50 R 20 100 T	5,0 mm
Pirelli	Hinten	Links	Sommer	Aluminium	235/50 R 20 100 T	4,0 mm
Pirelli	Hinten	Rechts	Sommer	Aluminium	235/50 R 20 100 T	4,0 mm

Reifen zulässig: Ja

Reifen verkehrssicher: Ja

ERSATZ-/NOTRAD & ZUBEHÖR

Bordwerkzeug vorhanden: Ja

» Wertmindernde Faktoren

Nr	Bauteil	Schadensbeschreibung	Reparaturempfehlung
1	Tür hinten links	Kratzer	Instandsetzen + lackieren
2	Innenraum	Anhaftung	Ersetzen
3	Dach	Delle(n)	Kaltdrücken
4	Vorbereitungszeit Metall-Lackierung	Lack Vorbereitung	Ausführen
5	Motorhaube Dämmmatte	Loch	Ersetzen

» Gebrauchsspuren

Nr	Bauteil	Schadensbeschreibung	Reparaturempfehlung
1	Einstiegsschweller vorne links	Kratzer	Akzeptabel (Gebrauchsspur)
2	Einstiegsschweller vorne rechts	Kratzer	Akzeptabel (Gebrauchsspur)
3	Alufelge glanzgedreht vorne rechts	Kratzer	Akzeptabel (Gebrauchsspur)

» Merkantile Wertminderung

Vorschäden bekannt:	Nein
Vorschäden feststellbar:	Nein
Nachlackierungen vorhanden:	Nein
Lackschichtdickenmessung durchgeführt:	Ja - ohne Auffälligkeiten/Abweichungen

ERGEBNISSE DER LACKSCHICHTDICKENMESSUNG

Die Messwerte lagen im üblichen Bereich.

Pro Bauteil wurden mindestens 3 Messungen durchgeführt.

» Hinweise zum Zustandsbericht

Angaben zum Auftrag und zum Bewertungsumfang:

Es wurde der Auftrag erteilt, einen Zustandsbericht über das beschriebene Fahrzeug zu erstellen.

Die Fahrzeugzustandsbewertung erfolgte auftragsgemäß auf Basis der vom Auftraggeber vorgegebenen Standards für Fahrzeugbewertungen. Die Feststellungen im Einzelfall trifft der Sachverständige aufgrund eigener Sachkunde und nach eigenem sachverständigen Ermessen.

Fahrzeug-Identifizierung:

WVGZZZE2ZPP521247

FIN abgelesen und stimmt mit Unterlagen überein

Allgemeinzustand:

Mittelmäßiger Allgemeinzustand

Besichtigungsbedingungen:

Ausreichend

Hebebühne/Hubmittel benutzt:

Ja

Motorenlauf durchgeführt:

Ja

Fahrprobe durchgeführt:

Nein

» Sonstige Bemerkungen

Vorliegendes Exemplar wurde auf elektronischem Wege erzeugt. Es ist ohne Originalunterschrift gültig.

» Ansichtsfotos



Fahrzeugansicht - diagonal vorne links



Fahrzeugansicht - diagonal vorne rechts



Fahrzeugansicht - diagonal hinten links



Fahrzeugansicht - diagonal hinten rechts



Innenraum - Cockpit mit Laufleistung



Equipment - Bordwerkzeug



Seitenansicht - Schweller links



Seitenansicht - Schweller rechts



Fahrzeug - Typenschild/Fahrgestellnummer



Räder - Rad montiert vorne links



Räder - Rad montiert vorne rechts



Räder - Rad montiert hinten links



Räder - Rad montiert hinten rechts

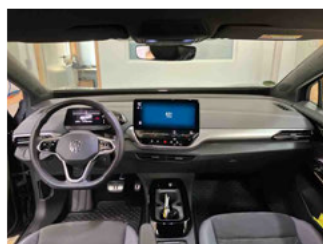

Innenraum - Mittelkonsole



Fahrzeug - Motorraum offen

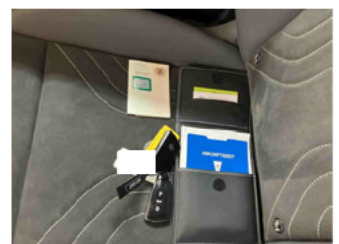

Equipment - Boardmappe/ Securitybag



Innenraum - Kofferraum

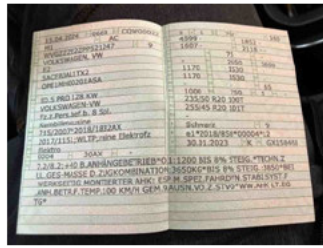

Fahrzeug - abgegebene ZB1

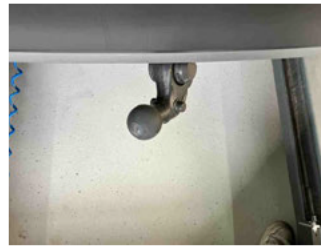

Equipment - Anhängerkupplung



Fahrzeug - Serviceunterlagen /
Wartungsnachweis



Innenraum - vorne



Innenraum - hinten

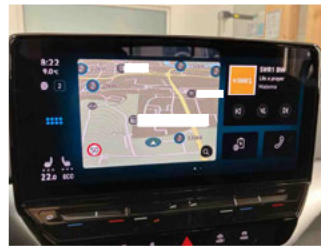

Innenraum -
Navigationsgerät/Radio

» Beschädigungsfotos**WERTMINDERNDE FAKTOREN**

1 - Tür hinten links - Kratzer - Instandsetzen + lackieren

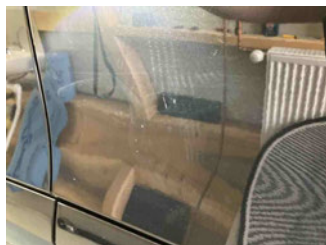
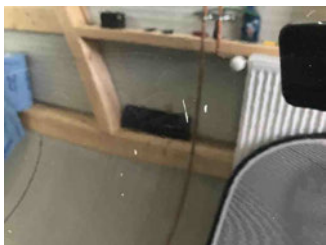

2 - Innenraum - Anhaftung - Ersetzen



3 - Dach - Delle(n) - Kaltdrücken



4 - Vorbereitungszeit Metall-Lackierung - Lack Vorbereitung - Ausführen

5 - Motorhaube Dämmmatte - Loch - Ersetzen



GEBRAUCHSSPUREN

1 - Einstiegsschweller vorne links - Kratzer - Akzeptabel (Gebrauchsspur)



2 - Einstiegsschweller vorne rechts - Kratzer - Akzeptabel (Gebrauchsspur)

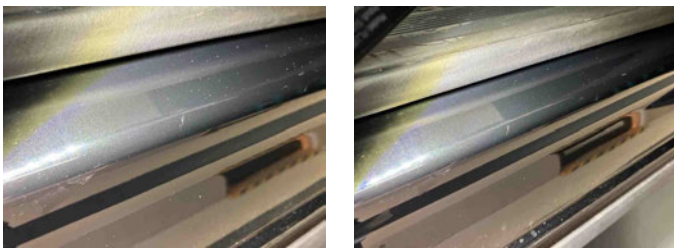

3 - Alufelge glanzgedreht vorne rechts - Kratzer - Akzeptabel (Gebrauchsspur)

