

» Übersicht

Auftrags-Nr: 1002412673
Besichtigt am: 20.04.2026 10:23
Berichts-Nr: 10452351
FIN: WVGZZZCSZNY021462

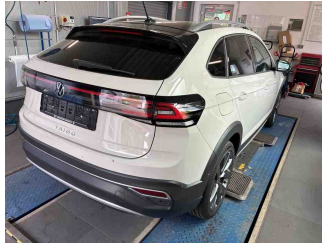

Fahrzeugansicht - diagonal
vorne links



Fahrzeugansicht - diagonal
hinten rechts



Innenraum - Cockpit mit
Laufleistung

» Fahrzeugdaten

Fahrzeugkategorie:	Personenkraftwagen
Fahrzeugart:	SUV
Hersteller:	Volkswagen
Modell:	Taigo
HSN / TSN:	0603 / CQN
Erstzulassungsdatum:	22.03.2022
Laufleistung:	68.186 km
Nachweis Kilometerstand:	Abgelesen
Farbe:	Ascotgrau
Farbe Dach:	Deep Black Perleffekt
Antriebsart:	Frontantrieb
Motorisierung/Kraftstoff:	Benzin
Hubraum:	1.500 ccm
Leistung:	110 kW (150 PS)
Fahrzeuglänge:	
Fahrzeughöhe:	
Fahrzeugbreite:	
Zulässiges Gesamtgewicht:	
Radstand:	
Anzahl Achsen:	2
Zylinder:	4
Schadstoffklasse:	Euro 6
Anzahl Türen:	4
Anzahl Sitze:	5
Getriebe:	Automatik 7-Gang
Polsterart:	Alcantara
Interieurfarbe:	Titanschwarz/Titanschwarz/Schwarz/ Ceramique
Anzahl vorhandene Schlüssel:	2

» Dokumente & Wartung

Nächste HU:	05.2027
Zulassungsbescheinigung (ZBT1 Original) vorhanden:	Ja
Zulassungsbescheinigung entgegengenommen:	Ja
Kennzeichen entgegengenommen:	Keine
Wartungsheft:	Digital
Wartungsnachweis:	Nicht prüfbar
Datum der letzten Wartung:	
Km-Stand bei letzter Wartung:	
Restlauf bis Service:	436 Tag(e)

» Fahrzeugausstattung

"IQ.DRIVE"-Paket inkl. "Travel Assist"	Doppelkupplungsgetriebe DQ200
2 Leseleuchten vorn	Drehstromgenerator 140 A
2 USB-C-Schnittstellen vorn, 2 USB-C-Ladebuchsen an der Mittelkonsole hinten	Dreipunkt-Automatiksicherheitsgurt für mittleren Rücksitzplatz
3 Kopfstützen hinten	Dreipunkt-Automatiksicherheitsgurte für die äußeren Rücksitzplätze
4 Leichtmetallräder "Funchal" 7 J x 18 in Adamantiumsilber lackiert	Dreipunkt-Automatiksicherheitsgurte vornmit Höheneinstellung und Gurtstraffer
4 Türen	Dynamische Fernlichtregulierung "Dynamic Light Assist" für LED-Matrix-Scheinwerfer
4-Zylinder-Ottomotor 1,5 l	Einfassung des Kombi-Instruments, der Ausströmer, Türöffner sowie der Schalthebelkulisse in Chrom
4-Zylinder-Ottomotor 1,5 l TSI, 110 kW	Einton-Signalhorn
6 Lautsprecher	Elektronisches Stabilisierungsprogramm mit Gegenlenkunterstützung, ABS, ASR, EDS, MSR und Spannungstabilisierung
7-Gang-Automatikgetriebe oder DSG Beachtung: Fam. EDF	Entfall des Schriftzugs für die Motorbezeichnung auf der Gepäckraumklappe
Abdeckungen für Leichtmetallräder	Fahrassistent "Travel Assist" und Spurhalteassistent "Lane Assist"
Abgasendrohr zweiflutig	Fahrerassistenzpaket inkl. "Park Assist"
Abgasnorm EU6 AP	Fahrlichtschaltung automatisch, mit LED-Tagfahrlicht sowie "Coming home"- und "Leaving home"-Funktion
Airbag für Fahrer und Beifahrer, mit Beifahrerairbag-Deaktivierung	Fahrzeuge ohne besonderen Produktaufwertungsmaßnahmen
Aktivkohlebehälter (EVAP)	Fahrzeugklassen-Differenzierung -2F0-
Ambientebeleuchtung	Federbereich 40 nur Einbausteuerung keine Bedarfsprognose
App-Connect inkl. App-Connect Wireless für Apple CarPlay und Android Auto	Fensterheber elektrisch
Außenspiegel elektrisch einstell-, anklapp- und beheizbar, mit Beifahrerspiegelabsenkung	Fertigungsablauf Pamplona
Außenspiegel Fahrerseite asphärisch, Beifahrerseite konvex	Frischlufansaugung mit Aktivkohlefilter
Außenspiegelgehäuse in Schwarz	Frontantrieb
Automatische Distanzregelung ACC "stop & go", mit Geschwindigkeitsbegrenzer	Frontscheibe in Verbundsicherheitsglas, wärmedämmend
Batterie 320A (59Ah)	Funchal 7 J x 18 in Adamantiumsilber, Reifen 215/45 R 18
Batterie/Generator Kapazität Standard	Fußgänger- und Radfahrerererkennung
Bauteilesatz ohne länderspezifische Bauvorschrift	Fußhebelwerk "Standard"
Beifahrersitzlehne nicht umklappbar	Gepäckraumbelichtung
Berganfahrassistent	Gepäckraumboden in 2 Höhen einstellbar
Betriebserlaubnis Nachtrag	Gewichtsbereich 13 nur Einbausteuerung keine Bedarfsprognose
Bordliteratur in Deutsch (Deutschland)	Handbremshebelgriff in Leder
Dachhimmel	Heckscheibenwischer mit Intervallschaltung
Dachreling silber eloxiert	Hinterachse "Standard"
Dämpfung hinten	Innenspiegel automatisch abblendend
Dämpfung vorn	Instrumententafel geschäumt
Dekoreinlagen "Deep Iron Grey" für Instrumententafel und Türverkleidungen vorn	Interieurpaket "ArtVelours"
Diebstahlwarnanlage mit Innenraumüberwachung, Back-up-Horn und Abschleppschutz	IQ.LIGHT - LED-Matrix-Scheinwerfer mit LED-Tagfahrlicht
Diebstahlwarnanlage mit Safe-Sicherung	ISOFIX-Halteösen für Kindersitze auf den äußeren Rücksitzen sowie auf dem Beifahrersitz, i-Size-kompatibel
Digital Cockpit Pro, mehrfarbig, verschiedene Info-Profile wählbar	Kältemittel R1234yf
Digitaler Radioempfang DAB+	Kein Sonderfahrzeug, Standard-Ausführung
Diversity-Antenne für FM-Empfang	

Keine Aktionsausführung	Ohne Trittschutzfolie für Türeinstieg
Klimaanlage "Air Care Climatronic" mit Aktiv-Kombifilter und 2-Zonen-Temperaturregelung	Ohne Zusatz-/Standheizung
Kopfairbags vorn und hinten, Seitenairbags vorn, Center-Airbag	Ohne zusätzliche Bereifung
Kraftstoffsystem Otto-Einspritzer (Tropicalisiert)	Online-Dienst, mit OCU, mit Head Unit Codierung, ohne WFS-Verbund
Kulanz Optionen Modellpflege KW 48/2021	Parklenkassistent "Park Assist" inkl. Einparkhilfe
Kurzheck	Proaktives Insassenschutzsystem in Verbindung mit "Front Assist"
Landesverkaufsprogramm Deutschland	Radio
LED-Rückleuchten	Radsicherungen mit erweitertem Diebstahlschutz
Leiste zwischen den Scheinwerfern beleuchtet	Radstand
Lendenwirbelstützen vorn	Rechtsverkehr
Lenksäule mit Höhen- und Längseinstellung	Regensensor
Leuchte im Fußraum vorn	Regionscode " ECE " für Radio
Leuchtweitenregulierung dynamisch	Reifen 215/45 R 18
Licht-und-Sicht-Paket	Reifen ohne Festlegung der Reifenmarke
Linkslenker	Reifenkontrollanzeige
Make-up-Spiegel beleuchtet in den Sonnenblenden	Roof Pack
Mittelarmlehne vorn längseinstellbar, mit Ablagebox	Rückfahrkamera "Rear View"
Modul Boden hinten Ausführung 3	Rücksitzbank ungeteilt, Lehne asymmetrisch geteilt umklappbar
Müdigkeitserkennung	Schalthebelknauf in Leder
Multifunktionskamera	Scheibenbremsen hinten
Multifunktionslenkrad in Leder, mit Schaltwippen	Scheibenbremsen vorn
Navigationssystem "Discover Media" inkl. "Streaming & Internet"	Schlüsselloses Schließ- und Startsystem "Keyless Access" mit Safe-Sicherung
Navigationssystem "Discover Media" inkl. "Streaming & Internet"	Seitenscheiben hinten und Heckscheibe abgedunkelt
Nebelscheinwerfer und Abbiegelicht	Serienkraftstoff-Erstbefüllung
Nebelschlusslicht einseitig, Rückfahrlicht beidseitig	Serviceanzeige 30000 km oder 2 Jahre (flexibel)
Nicht Heissland	Servolenkung
Nichtraucherausführung - Ablagefach und 12-V-Steckdose vorn	Sicherheitsoptimierte Kopfstützen vorn
Notbremsassistent "Front Assist" (für automatische Distanzregelung ACC bis 210 km/h)	Sitzmittelbahnen der Vordersitze und der äußeren Rücksitzplätze in Mikrovlies "ArtVelours"
Notruf-Service; keine Registrierung notwendig, Dienst ist bei Auslieferung aktiviert	Spezielles Typschild für EG für M1-Pkw
Ohne 2. Batterie	Sport-Ausstattung
Ohne alternativ-Antriebssystem	Sport-Komfortsitze vorn
Ohne Anhängavorrichtung	Spurwechselassistent "Side Assist"
Ohne beheizbare Scheibenwaschdüsen	Stabilisator vorn
Ohne Bordwerkzeug und Wagenheber	Standard-Klimazonen
Ohne Dacheinsatz (Volldach)	Start-Stopp-System mit Bremsenergie-Rückgewinnung
Ohne Differenzialsperre	Staufach unter den Vordersitze(n)
Ohne Dynamic Drive Control	Stoßfänger in Wagenfarbe, Lufteinlass und Kühlergrill mit Chromleiste, Stoßfänger hinten mit Chromleiste
Ohne ECO-Funktion	Telefonschnittstelle
Ohne Individualeinbau	Textilfußmatten vorn und hinten
Ohne Scheinwerferreinigungsanlage	Tire Mobility Set: 12-Volt-Kompressor und Reifendichtmittel
Ohne Sprachsteuerung	Trägerfrequenz 433,92 bis 434,42 MHz

Transportschutzfolie (Mindestschutz) mit zus.
Transportschutzmaßnahmen
Tür und Seitenverkleidung
Typprüfland Deutschland
Überhang hinten, mittel
Umfeldbeleuchtung mit Logoprojektion
Verbandtasche, Warndreieck und Warnweste
Verkehrszeichenerkennung
Version Standard plus
Vorbereitet für "We Connect" und "We Connect Plus"
Vordersitze beheizbar
Vordersitze mit Höheneinstellung
Warnleuchte für Waschwasserstand
Warnton und -leuchte für nicht angelegte Gurte vorn und hinten
Wartungsintervallverlängerung
Zierleisten

» Bereifung

MONTIERTE BEREIFUNG

Hersteller	Ort	Position	Typ	Felge	Dimension	Profiltiefe
Hankook	Vorne	Links	Sommer	Aluminium	215/45 R 18 89 V	6,0 mm
Hankook	Vorne	Rechts	Sommer	Aluminium	215/45 R 18 89 V	6,0 mm
Hankook	Hinten	Links	Sommer	Aluminium	215/45 R 18 89 V	6,0 mm
Hankook	Hinten	Rechts	Sommer	Aluminium	215/45 R 18 89 V	6,0 mm

Reifen zulässig: Ja

Reifen verkehrssicher: Ja

ERSATZ-/NOTRAD & ZUBEHÖR

Bordwerkzeug vorhanden: Ja

Tirefit vorhanden: Ja

Tirefit Ablaufdatum: 12.2025

Kompressor vorhanden: Ja

» Wertmindernde Faktoren

Nr	Bauteil	Schadensbeschreibung	Reparaturempfehlung
1	Stoßfänger vorne links	Kratzer	Spotrepair
2	Vorbereitungszeit Kleinteil-Lackierung	Lack Vorbereitung	Ausführen
3	Tirefit	Abgelaufen	Ersetzen

» Gebrauchsspuren

Nr	Bauteil	Schadensbeschreibung	Reparaturempfehlung
1	Dach	Delle(n)	Akzeptabel (Gebrauchsspur)
2	Reifen hinten rechts	Platten	Akzeptabel (Gebrauchsspur)
3	Alufelge vorne rechts	Kratzer	Akzeptabel (Gebrauchsspur)

» Merkantile Wertminderung

Vorschäden bekannt:	Ja
Vorschäden feststellbar:	Ja
Nachlackierungen vorhanden:	Ja
Nachlackierungen professionell ausgeführt:	Ja
Lackschichtdickenmessung durchgeführt:	Ja - ohne Auffälligkeiten/Abweichungen

Nr	Bauteil	Schadensbeschreibung	Reparaturstatus	Reparaturkosten
1	Andere	Haftpflichtschaden		€ 3.100,87
Summe (ohne MwSt.):				€ 3.100,87

ERGEBNISSE DER LACKSCHICHTDICKEMESSUNG

Die Messwerte lagen im üblichen Bereich.

Pro Bauteil wurden mindestens 3 Messungen durchgeführt.

» Hinweise zum Zustandsbericht

Angaben zum Auftrag und zum Bewertungsumfang:

Es wurde der Auftrag erteilt, einen Zustandsbericht über das beschriebene Fahrzeug zu erstellen.

Die Fahrzeugzustandsbewertung erfolgte auftragsgemäß auf Basis der vom Auftraggeber vorgegebenen Standards für Fahrzeugbewertungen. Die Feststellungen im Einzelfall trifft der Sachverständige aufgrund eigener Sachkunde und nach eigenem sachverständigen Ermessen.

Fahrzeug-Identifizierung:

WVGZZZCSZNY021462

FIN abgelesen und stimmt mit Unterlagen überein

Allgemeinzustand:

Verschmutzt

Besichtigungsbedingungen:

Ausreichend

Hebebühne/Hubmittel benutzt:

Ja

Motorenlauf durchgeführt:

Ja

Fahrprobe durchgeführt:

Ja

» Sonstige Bemerkungen

Vorliegendes Exemplar wurde auf elektronischem Wege erzeugt. Es ist ohne Originalunterschrift gültig.

Zusätzliche Hinweise zum Zustandsbericht:

(20.04.2026 10:21) Lackierspuren Stoßfänger vorne.

» Ansichtsfotos



Fahrzeugansicht - diagonal vorne links



Fahrzeugansicht - diagonal vorne rechts



Fahrzeugansicht - diagonal hinten links

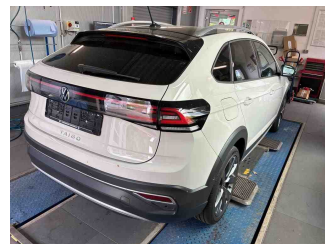

Fahrzeugansicht - diagonal hinten rechts



Innenraum - Cockpit mit Laufleistung

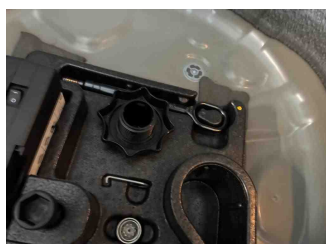

Equipment - Bordwerkzeug

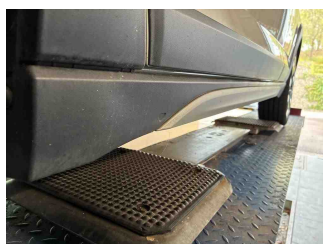

Seitenansicht - Schweller links

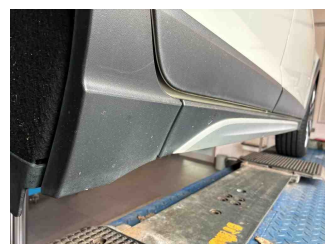

Seitenansicht - Schweller rechts



Fahrzeug - Typenschild/Fahrgestellnummer

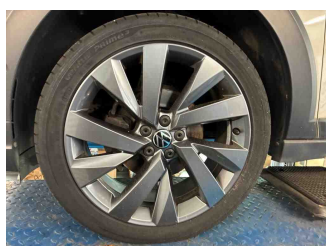

Räder - Rad montiert vorne links

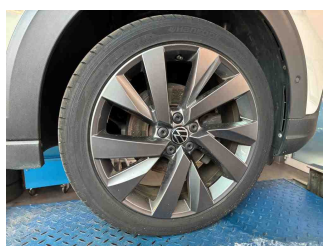

Räder - Rad montiert vorne rechts

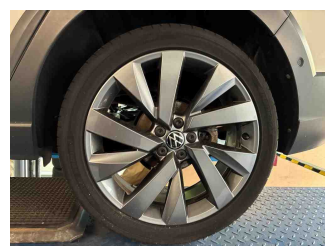

Räder - Rad montiert hinten links

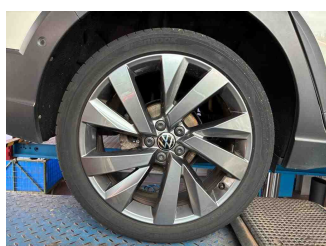

Räder - Rad montiert hinten rechts



Innenraum - Mittelkonsole



Fahrzeug - Motorraum offen

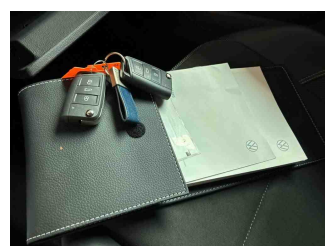

Equipment - Boardmappe/ Securitybag



Innenraum - Kofferraum

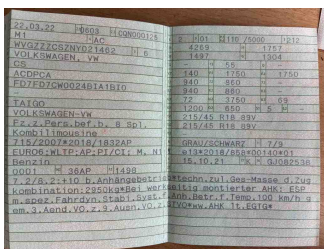

Fahrzeug - abgegebene ZB1

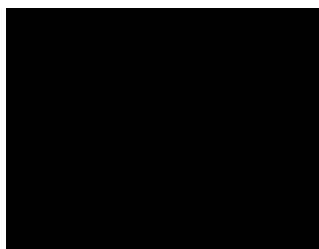

Fahrzeug - Serviceunterlagen /
Wartungsnachweis

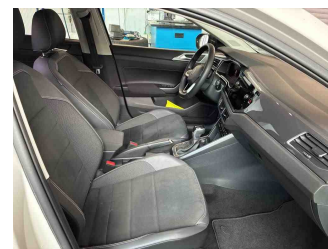

Innenraum - vorne

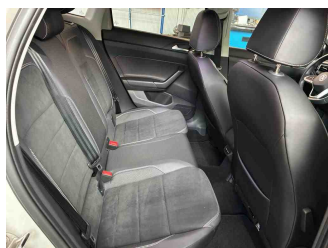

Innenraum - hinten

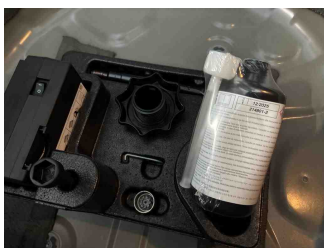

Räder - Haltbarkeitsdatum
Tirefit



Unterbodenscan



Innenraum -
Navigationsgerät/Radio

» Beschädigungsfotos

WERTMINDERNDE FAKTOREN

1 - Stoßfänger vorne links - Kratzer - Spotrepair



2 - Vorbereitungszeit Kleinteil-Lackierung - Lack Vorbereitung - Ausführen

3 - Tirefit - Abgelaufen - Ersetzen



GEBRAUCHSSPUREN

1 - Dach - Delle(n) - Akzeptabel (Gebrauchsspur)



2 - Reifen hinten rechts - Platten - Akzeptabel (Gebrauchsspur)

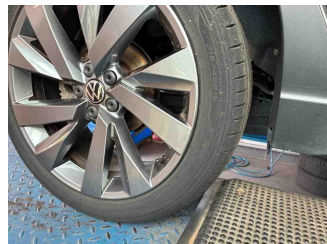

3 - Alufelge vorne rechts - Kratzer - Akzeptabel (Gebrauchsspur)

