

GKK Gutachten GmbH  
 Theodorstr. 180, 40472 Düsseldorf

GKK Gutachten GmbH

Raiffeisen-Impuls Fuhrparkmanagement  
 GmbH & Co. KG

Theodorstr. 180  
 40472 Düsseldorf

Tel.: 0211 6878060  
 www.gkk-gutachten.de  
 Email: info@gkk-gutachten.de

## Wertgutachten

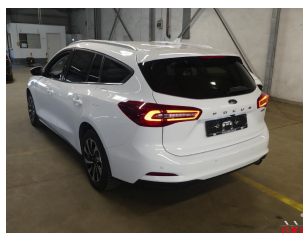

### Vorgang

<b>Ihr Auftrag vom</b>	11.06.2026 durch Raiffeisen-Impuls Fuhrparkmanagement GmbH & Co. KG
<b>Besichtigungsort</b>	36272 Niederaula, Industriestraße 11
<b>Besichtigungsdatum</b>	26.06.2026
<b>Referenznummern</b>	0002071140

### Fahrzeugdaten / Technische Daten

<b>Fahrzeugident.-Nr.</b>	<b>WF0PXXGCHPPL01777</b>		
<b>Fahrzeugart</b>	PKW - Kombilimousine	<b>Farbton / Lackart</b>	Weiß / 2-Schicht uni
<b>Hersteller</b>	Ford	<b>Nächste HU</b>	keine Angabe
<b>Typ / Verkaufsbez.</b>	Focus Turnier 1.0 EcoBoost Mild-Hybrid Titanium X	<b>Laufleistung abgelesen</b>	109.899 km
<b>Erstzulassung</b>	14.06.2023	<b>Emissionsklasse</b>	Euro 6
<b>Getriebe / Gänge</b>	Automatik / 7	<b>Sitzplätze / Türen</b>	5 / 5
<b>Achsen / angetrieben</b>	2 / 1	<b>Anzahl Besitzer</b>	keine Angabe
<b>Motorart</b>	Reihenmotor / Benzin	<b>Hubraum / Nennleistung</b>	999 ccm / 114 KW
<b>Antriebsart</b>	Frontantrieb		

Fahrzeugdaten wurden gemäß den zur Verfügung gestellten Unterlagen entnommen.

<b>Montierte Räder:</b>					
Position	Reifenart	Felgenart	Hersteller	Dimension	Profiltiefe
vorn links	Winterreifen	Stahlrad	Michelin	205/60 R16 96H M+S	4 mm
vorn rechts	Winterreifen	Stahlrad	Michelin	205/60 R16 96H M+S	4 mm
hinten rechts	Winterreifen	Stahlrad	Michelin	205/60 R16 96H M+S	5 mm
hinten links	Winterreifen	Stahlrad	Michelin	205/60 R16 96H M+S	5 mm
Reservebereifung: TireFit					

<b>Allgemeines / Zustand</b>	
✓ Fahrzeug ist fahrbereit	✗ Unterbodenkontrolle durchgeführt
✗ Fahrzeug ist zugelassen	✓ Hauptschlüssel vorhanden (Anzahl: 2)
✓ Batterie ist betriebsbereit	✗ Nebenschlüssel vorhanden (Anzahl: 0)
✓ Serviceheft vorhanden	✓ Rangierfahrt durchgeführt.
✗ Probefahrt durchgeführt.	✗ Ladekabel vorhanden
✗ Anhängerkupplung vorhanden	✗ Bordwerkzeug vorhanden
Kundendienst laut Serviceheft am 30.09.2025 bei km 39.744.	

<b>Funktionsfähigkeit / Auffälligkeiten</b>	
✓ Motor startet eigenständig	✓ Schließanlage (ZV) funktionsfähig
✓ Lichtanlage funktionsfähig	⊖ Schiebedach oder Verdeck funktionsfähig
✓ Fensterheber funktionsfähig	✓ Entertainment (Radio, Navigationssystem) funktionsfähig
✓ Kombiinstrument und Fahrzeuganzeigen	

<b>Fahrzeugzustand</b>	
✗ verschmutzt	✗ nass
✗ Eis	✗ Schnee

<b>Fahrzeugstandort</b>	
✗ unzureichende Lichtverhältnisse	✗ Lichtblendung (Besichtigung im Freien)
✗ Dunkelheit	✗ Fahrzeug eingeschränkt zugänglich

Legende :    ✓ Ja            ✗ Nein            ○ Nicht prüfbar            ⊖ Nicht vorhanden

Vorschaden	Der Vorschaden wurde fach- und sachgerecht behoben	Feststellung
Keine festgestellt.		

**Anmerkungen**  
 Die Erstzulassungsdaten wurden gemäß den Vorgaben des Auftraggebers übernommen.  
 Zum Besichtigungszeitpunkt lagen keine ZB Teil I, keine Daten zur Erstzulassung sowie keine Angaben zur Anzahl der Besitzer vor  
 Das Fahrzeug weist innen und außen alters-, nutzungs- und laufeistungsanaloge Gebrauchsspuren auf.

## Ausstattung gemäß VIN-Abfrage

Serienausstattung (nicht verifiziert)	
Airbag Beifahrerseite abschaltbar	Ambiente-Beleuchtung vorn (LED)
Anti-Blockier-System (ABS)	Antischlupfregelung (ASR)
Audio-Navigationssystem Ford SD (mit Ford SYNC 4 und Touchscreen-Farbdisplay)	Radioempfang digital (DAB)
Audiobedienung am Lenkrad	6 Lautsprecher
Sprachsteuerung und Bluetooth-Schnittstelle	Vorrüstung Mobiltelefon/Handy mit Bluetooth-/USB-Schnittstelle
Fahrassistenz-System: Sicherheitssystem SYNC mit automatischem Notruf	Ford SYNC 3 mit Navigation
Außenspiegel elektr. anklappbar	Außenspiegel elektr. verstell- und heizbar
Blinkleuchte in Außenspiegel integriert	Bodenleuchte im Außenspiegel
Bord-/Verbrauchscomputer	Brillenfach in Dachhimmel / Dachkonsole integriert
Chromfassung Seitenscheiben	Dachhimmel Stoff
Dachreling (Aluminium)	Dachspoiler Wagenfarbe
Dimmer Instrumentenbeleuchtung	Durchladeeinrichtung (Mittelarmlehne hinten)
Elektr. Bremskraftverteilung (EBD)	Elektron. Stabilitäts-Programm (ESP)
Fahrassistenz-System: Berganfahr-Assistent (Hill-Holder)	Fahrassistenz-System: Notbrems-Assistent
Fahrassistenz-System: Post-Collision-System	Fahrassistenz-System: Pre-Collision-System
Fahrassistenz-System: Auffahrwarnsystem	Fahrassistenz-System: Spurhalteassistent
Farbdisplay (8 Zoll)	Farbdisplay für Bordcomputer
Fensterheber elektrisch vorn + hinten mit Komfortschließung	FordPass Connect inkl. eCall
Fußmatten Velours mit Ziernähte	Gepäckraumabdeckung / Rollo
Getriebe 7-Gang - Doppelkupplungsgetriebe	Induktionsladeschale für mobile Endgeräte
Innenraumfilter: Staub- und Pollenfilter	Innenspiegel mit Ablendautomatik
Intelligent Protection System (IPS)	Airbag Fahrer-/Beifahrerseite
Kopf-Schulter-Airbag vorn und hinten	Seitenairbag vorn
3-Punkt-Sicherheitsgurt hinten	Gurtstraffer
Intelligenter Geschwindigkeits-Begrenzer	Geschwindigkeits-Begrenzeranlage
Isofix-Aufnahmen für Kindersitz	Karosserie: 5-türig
Kindersicherung elektrisch	Klimaautomatik 2-Zonen
Kofferraumdeckel / Heckklappe elektr. betätigt (Öffnung, sensorgesteuert)	KeyFree-System
Kombiinstrument Digitalanzeige 12,3 Zoll	Kopfstützen hinten mechan. verstellbar (3 Stück)
Kopfstützen vorn 4-fach verstellbar	Laderaumboden verstellbar
Lenkrad (Leder 3-Speichen)	Lenksäule (Lenkrad) höhen-/längsverstellbar
Mild-Hybrid 114 kW (Motor 1,0 Ltr. - 114 kW EcoBoost)	Mittelarmlehne hinten
Mittelkonsole Premium	Mittelarmlehne vorn mit Staufach und 12V-Anschluß
Getränkehalter vorn	Modellpflege
My Key (2. Fahrzeugschlüssel programmierbar)	Parkbremse elektrisch mit Auto-Hold-Funktion
Parkpilotsystem vorn und hinten	Power KeyFree-Startfunktion
Reifen-Reparaturkit	Reifendruck-Kontrollsystem
Rücksitzlehne geteilt/klappbar (60:40)	Schadstoffarm nach Abgasnorm Euro 6d
Schalt-/Wählhebelgriff Leder	Schaltpunktanzeige
Scheibenwischer mit Regensensor	Scheinwerfer LED
Heckleuchten LED	Scheinwerfer mit Ausschaltverzögerung
Scheinwerfer-Assistent mit Tag-/Nachtsensor	Servolenkung elektrisch
Sitz vorn links höhenverstellbar	Lendenwirbelstütze Sitz vorn links

<b>Serienausstattung (nicht verifiziert)</b>			
Sitz vorn rechts höhenverstellbar		Lendenwirbelstütze Sitz vorn rechts	
Sonnenblende links mit Spiegel (beleuchtet)		Sonnenblende rechts mit Spiegel (beleuchtet)	
Sportsitze vorn		Start/Stop-Anlage	
Steckdose (12V-Anschluß) im Koffer-/Laderaum		Tagfahrlicht LED	
Verglasung getönt		Verglasung hinten abgedunkelt (Privacy Glass)	
Warnanlage für Sicherheitsgurte hinten		Warnanlage für Sicherheitsgurte vorn	
Zentralverriegelung mit Fernbedienung			
<b>Sonderausstattung (verifiziert)</b>			
Fahrassistenz-Paket 2	✓	Fahrassistenz-System: Falschfahrer-Warnfunktion	✓
Adaptive Geschwindigkeitsregelanlage (Adaptive Cruise Control / ACC)	✓	Fahrassistenz-System: Verkehrsschildassistent	✓
Rückfahrkamera mit Split View	✓	Fahrassistenz-System: Totwinkel-Assistent, Cross Traffic Alert und Notbremsfunktion	✓
Fahrassistenz-System: Stauassistent inkl. Stop&Go-Funktion	✓	Fahrassistenz-System: Ausweich-Assistent (Evasive Steer Assistance, ESA)	✓
Fahrassistenz-System: Intelligent Drive Assist, teilautomatisierte Fahrassistenz	✓	Fahrassistenz-System: Fahrspur-Pilot	✓
Sonderlackierung Frost-Weiß	✓	Winter-Paket	✓
Frontscheibe heizbar	✓	Sitzheizung vorn	✓
Lenkrad heizbar	✓		

<b>Wertbeeinflussende Faktoren</b>		
<b>Reifen, Felgen, Radkappen</b> (Angaben ohne MwSt.)	Reparaturkosten	MW
Satz Sommerreifen, fehlt, ersetzen	1162,72 €	1162,72 €
<b>Ohne Zuordnung</b> (Angaben ohne MwSt.)	Reparaturkosten	MW
HU (Hauptunters.) PKW / Transporter, kein gültiger Nachweis vorhanden, durchführen	132,77 €	132,77 €
Inspektion groß Mittelklasse, fällig, durchführen	640,85 €	640,85 €
Frontscheibe, Steinschlag, Gebrauchsspur	0,00 €	0,00 €
Fahrzeug Front, Steinschlag, Gebrauchsspur	0,00 €	0,00 €

<b>Wertermittlung</b> (bezogen auf den Besichtigungszeitpunkt, Angaben ohne MwSt)	
<b>Reparaturkosten</b>	<b>1.936,34 €</b>
<b>Minderwert</b>	<b>1.936,34 €</b>
<b>Händlereinkaufspreis</b>	<b>9.400,00 €</b>
<b>Händlerverkaufspreis</b>	<b>11.000,00 €</b>

**Besichtigungsbedingungen**

Bei dieser Besichtigung wurde eine äußere Inaugenscheinnahme am undemontierten Fahrzeug unter Berücksichtigung der vorgefundenen Besichtigungsbedingungen durchgeführt. Es werden keinerlei Eigenschaften von nicht geprüften oder nur eingeschränkt prüfbar Bereichen des Fahrzeugs zugesichert.

**Minderwert**

Die festgesetzten Beträge für den Minderwert „MW“ entsprechen nicht den Reparaturkosten für die aufgeführten Beschädigungen sondern orientieren sich an Fahrzeugalter und Laufleistung.  
 Bei der Ermittlung des ausgewiesenen Fahrzeugwertes fanden diese Werte Verwendung. Berücksichtigt wurden nur überdurchschnittliche Beschädigungen.

Dieses Dokument enthält im Anhang die Fotodokumentation mit 13 Fotos.

Staubach-Beulig, Chris  
 \_\_\_\_\_  
 Der Sachverständige, 29.06.2026

## Fotoanlage



Bild 1



Bild 2

## Fotoanlage



Bild 3



Bild 4

## Fotoanlage



Bild 5



Bild 6

## Fotoanlage



Bild 7



Bild 8

## Fotoanlage



Bild 9



Bild 10

## Fotoanlage



Bild 11



Bild 12

## Fotoanlage

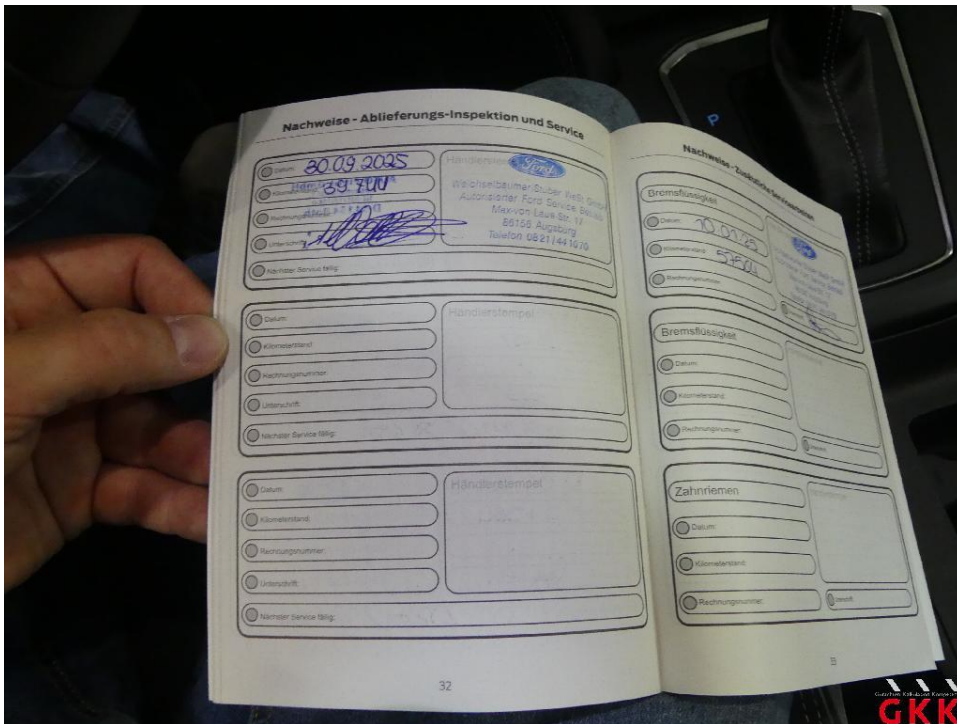

Bild 13