



Zustandsbericht

- Protokoll der Fahrzeugbewertung -

Berichts-Nr: 10352889
vom: 02.04.2026

» Übersicht

Auftrags-Nr: 1002359432
Besichtigt am: 02.04.2026 09:42
Berichts-Nr: 10352889
FIN: WAUZZZF38M1133637



Fahrzeugansicht - diagonal
vorne links



Fahrzeugansicht - diagonal
hinten rechts



Innenraum - Cockpit mit
Laufleistung



Zustandsbericht

- Protokoll der Fahrzeugbewertung -

Berichts-Nr: 10352889
vom: 02.04.2026

» Fahrzeugdaten

Fahrzeugkategorie:	Personenkraftwagen
Fahrzeugart:	SUV
Hersteller:	Audi
Modell:	Q3
HSN / TSN:	0588 / BVS
Erstzulassungsdatum:	11.05.2021
Laufleistung:	69.958 km
Nachweis Kilometerstand:	Abgelesen
Farbe:	Chronosgrau Metallic
Farbe Dach:	Chronosgrau Metallic
Antriebsart:	Allrad
Motorisierung/Kraftstoff:	Diesel
Hubraum:	2.000 ccm
Leistung:	147 kW (200 PS)
Fahrzeuglänge:	
Fahrzeughöhe:	
Fahrzeugbreite:	
Zulässiges Gesamtgewicht:	
Radstand:	
Anzahl Achsen:	2
Zylinder:	4
Schadstoffklasse:	Euro 6
Anzahl Türen:	4
Anzahl Sitze:	5
Getriebe:	Automatik 7-Gang
Polsterart:	Stoff
Interieurfarbe:	silber-schwarz/ schwarz-schwarz/schwarz/mondsilber
Anzahl vorhandene Schlüssel:	2

» Dokumente & Wartung

Nächste HU:	03.2027
Zulassungsbescheinigung (ZBT1 Original) vorhanden:	Ja
Zulassungsbescheinigung entgegengenommen:	Nein
Kennzeichen entgegengenommen:	Keine
Wartungsheft:	Digital
Wartungsnachweis:	Nicht prüfbar
Datum der letzten Wartung:	
Km-Stand bei letzter Wartung:	
Restlauf bis Service:	20.100 KM



Zustandsbericht

- Protokoll der Fahrzeugbewertung -

Berichts-Nr: 10352889
vom: 02.04.2026

» Fahrzeugausstattung

2-Zonen-Komfortklimaautomatik	Dekoreinlage Micrometallic silber
4 Zyl.Dieselmotor 2,0L Aggr. 05L.B	Dieselmotor
4-Wege-Lendenwirbelstütze für die Vordersitze	Digitaler Radioempfang
4-Zyl.Turbodieselmotor 2,0 L/147 KW(4V) TDI, Common-Rail Grundmotor: T6F	Doppelton-Signalhorn
Abdeckungen für Leichtmetallräder	Drehstromgenerator 140 A
Abgaskonzept, EU6 AP	Dreip.Automatikgurte hinten außen mit ECE-Label
Ablage- und Gepäckraumpaket	Einbau Differenzierung für Getriebe"DQ381" -- Fahrzeugteile - -
Abwicklung Serie	Einbauteile f.4 Zyl.Motore
Adaptiver Fahrassistent mit Notfallassistent und Spurwechselwarnung	Einparkhilfe plus
Adaptiver Geschwindigkeitsassistent	Einstiegsleisten mit Aluminiumeinlegern vorn
advanced	Elektrische Luftzusatzheizung
Airbag für Fahrer und Beifahrer mit Beifahrer-Airbag- Deaktivierung	Elektromechanische Parkbremse
Akzentflächen schwarz glänzend	Elektromechanische Servolenkung
Ambiente-Lichtpaket	Elektronische Stabilisierungskontrolle (ESC)
Anhängevorrichtung	Entfall Modellbezeichnung und Leistungs-/Technologie- Schriftzug
Assistenzpaket	Entriegelung Hintersitz Standard
Audi AG	Erhö.h.der Serienkraftstoffertbefüllung
Audi connect Navigation & Infotainment plus	Fahrzeuge ohne besonderen Produktaufwer- tungsmaßnahmen
Audi connect Notruf & Service	Fahrzeugklassen-Differenzierung-F30/F3A-
Audi connect Remote & Control (für MMI Navigation plus)	Federbereich 44 nur Einbausteuerung keine Bedarfsprognose
Audi phone box	Fernlichtassistent
Audi pre sense basic	Fertigungsablauf Standard
Audi pre sense front für adaptiven Geschwindigkeitsassistenten	Folienbeklebung
Audi Smartphone Interface	Frontscheibe in Akustikverglasung
Audi sound system	Fußgänger- und Radfahrerschutzmaßnahmen erweitert und vorausschauend
Audi virtual cockpit	Fußhebelwerk "Standard"
Aufkleber/Schilder, englisch-deutsch	Fußmatten vorn und hinten
Außenspiegel elektrisch einstell-, beheiz- und anklappbar, mit Memoryfunktion	Gepäckraumklappe elektrisch öffnend und schließend
Außenspiegel links, asphärisch	Geschlossener Aufbau
Außenspiegel rechts (großes Sichtfeld), konvex	Geschwindigkeitsbegrenzungsanlage
Außenspiegelgehäuse in Wagenfarbe	Gewichtsbereich 17 nur Einbausteuerung keine Bedarfsprognose
Batterie 420A (70Ah)	Grundausstattung
Bauteilesatz ohne länderspezifische Bauvorschrift	Heckleuchten
Berganfahrassistent	Heckspoiler
Betriebserlaubnis Nachtrag	Innenspiegel automatisch abblendend, rahmenlos
Bordliteratur in Deutsch	Instrumenteneinsatz, Anzeige in KM/H
Bordwerkzeug	ISOFIX und Top Tether für Fondsitze außen
Dachhimmel in Stoff	Kältemittel R1234yf
Dachreling schwarz	Kamerabasierte Verkehrszeichenerkennung
Dämpfung vorn	Kein Selbstabholer



Zustandsbericht

Berichts-Nr: 10352889
vom: 02.04.2026

- Protokoll der Fahrzeugbewertung -

Kein Sonderfahrzeug, Standard-Ausführung	Ohne Feuerlöscher
Keine Aktionsausführung	Ohne Frontspoiler
Kennzeichenträger hinten (ECE)	Ohne Garagentoröffner
Kindersicherheits-Paket	Ohne Innen-Sound-Maßnahmen (Nur für Audi/Seat)
Kindersicherung elektrisch betätigt	Ohne Kamerasysteme/Umfeldsensorik
Kindersitzbefestigung ISOFIX für den Beifahrersitz	Ohne Klappstisch an Vordersitzlehne
Komfortfahrwerk	Ohne Ladekabel
Komfortmittelarmlehne vorn	Ohne Ladekabel (Industriestecker)
Komfortschlüssel, ohne Safelock	Ohne Lehnenentriegelung für Vordersitze
Kopfstützen hinten (3 Stück)	Ohne Mode3 Ladekabel
Kopfstützen vorn	Ohne Multimedia" im Fahrzeug
Kraftstoffsystem Diesel	Ohne Nebelscheinwerfer
Ladekantenschutz aus Edelstahl	Ohne Scheinwerferreinigungsanlage
Landesverkaufsprogramm Deutschland	Ohne Sitzbelüftung/Massagesitze
Lederlenkrad im 3-Speichen-Design mit Multifunktion plus	Ohne Sonder-Maßnahmen
Leichtmetallräder, 5-Arm, 7,0Jx18, Reifen 235/55 R18	Ohne Steckdose
Leichtmetallräder, 5-Arm-Secare, 6,5Jx17, Winterreifen 215/65 R17	Ohne Trennwand
Leuchtweitenregulierung, autom. statisch	Ohne Wandhalterung Clip
Licht-/Regensensor	Ohne zus. Triebwerks-Unterschutz
Linkslenker	Ohne Zusatz-/Standheizung
LTE-Unterstützung für Audi phone box	Privacy Verglasung (Scheiben abgedunkelt)
Mit Multifunktionskamera	quattro
Mit spez. Schilder/Aufkleber/ Sicherheitszertifikate für Deutschland	Räder der Serie
MMI Navigation plus	Radschrauben Standard
MMI Navigation plus mit MMI touch	Radstand
Motorabdeckung	Rechtsverkehr
N.N.N. Ausführung 1	Regionscode " ECE " für Radio
Nebelschlussleuchten	Reifen 235/55 R18 100V Super- Rollwiderstandsoptimiert, Generation 2 (Polymerbeschichtung)
Nicht Heissland	Reifen ohne Festlegung der Reifenmarke
Nichtraucherausführung	Reifendruck-Kontrollanzeige
Ohne 2. Batterie	Reifenreparaturset
Ohne Aktivkohlebehälter mit SCR	Rücksitzbank plus
Ohne akustisches Fahrzeug-Warnsystem	S tronic
Ohne alternativ-Antriebssystem	Scheibenbremsen hinten, 17 Zoll
Ohne Aluminiumoptik im Interieur	Scheibenbremsen vorn, 17 Zoll (ECE)
Ohne Audi drive select	Scheinwerfer
Ohne Beleuderung	Seitenairbags vorn und Kopfairbagsystem
Ohne besondere Karosseriemaßnahmen	Seitliche Dekorfolien
Ohne Dacheinsatz (Volldach)	Serienqualität
Ohne ECO-Funktion	Serviceanzeige 30000 km oder 2 Jahre (variabel)
Ohne Elektrische Lenksäulenverriegelung (ELV)	Sitzbelegungserkennung
Ohne Elektromotor (Hybrid)	Sitzheizung vorn



Zustandsbericht

- Protokoll der Fahrzeugbewertung -

Berichts-Nr: 10352889
vom: 02.04.2026

spezielles Typschild EU
Sportsitze vorn
Sprachdialogsystem
Stabilisator hinten
Stabilisator vorn
Standardabgasanlage
Standard-Klimazonen
Start-Stop-System mit Rekuperation
Steuerung von Aktionspreisen
Stoff Index
Stoßfänger advanced in Kontrastlackierung
Tagfahrlicht
Top-Infotainment High (MIB3)
Trägerfrequenz 433,92 bis 434,42 MHz
Transportschutz (Ausf.1)
Typprüfland Deutschland
Verbandmaterial mit Warndreieck
Vordersitze elektrisch einstellbar mit Memory-Funktion für den Fahrersitz
Wartungsintervallverlängerung
Waschwasser-Standanzeige
Wegfahrsperrung elektronisch
Zierleisten in Schwarz



Zustandsbericht

- Protokoll der Fahrzeugbewertung -

Berichts-Nr: 10352889
vom: 02.04.2026

» Bereifung

MONTIERTE BEREIFUNG

Hersteller	Ort	Position	Typ	Felge	Dimension	Profiltiefe
Goodyear	Vorne	Links	Sommer	Aluminium	235/55 R 18 100 V	4,0 mm
Goodyear	Vorne	Rechts	Sommer	Aluminium	235/55 R 18 100 V	3,0 mm
Goodyear	Hinten	Links	Sommer	Aluminium	235/55 R 18 100 V	5,0 mm
Goodyear	Hinten	Rechts	Sommer	Aluminium	235/55 R 18 100 V	5,0 mm

Reifen zulässig: Ja

Reifen verkehrssicher: Ja

ZUSÄTZLICHE BEREIFUNG

Hersteller	Ort	Position	Typ	Felge	Dimension	Profiltiefe
Hankook			Winter	Aluminium	215/65 R 17 99 H	5,0 mm
Hankook			Winter	Aluminium	215/65 R 17 99 H	5,0 mm
Hankook			Winter	Aluminium	215/65 R 17 99 H	6,0 mm
Hankook			Winter	Aluminium	215/65 R 17 99 H	6,0 mm

Reifen zulässig: Ja

Reifen verkehrssicher: Ja

ERSATZ-/NOTRAD & ZUBEHÖR

Bordwerkzeug vorhanden: Ja

Tirefit vorhanden: Ja

Tirefit Ablaufdatum: 03.2025

Kompressor vorhanden: Ja



Zustandsbericht

- Protokoll der Fahrzeugbewertung -

Berichts-Nr: 10352889
vom: 02.04.2026

» Wertmindernde Faktoren

Nr	Bauteil	Schadensbeschreibung	Reparaturempfehlung
1	Heckklappe	Delle(n) und Kratzer	Instandsetzen + lackieren (teilweise)
2	Vorbereitungszeit Metall-Lackierung	Lack Vorbereitung	Ausführen
3	Stoßfänger vorne links	Kratzer	Smart Repair
4	Kotflügel hinten rechts	Delle(n)	Kaltdrücken
5	Tirefit	Abgelaufen	Ersetzen
6	Zündschlüssel	Keine/schlechte Funktion	Werkstattdiagnose erforderlich Schadenserweiterung möglich

» Gebrauchsspuren

Nr	Bauteil	Schadensbeschreibung	Reparaturempfehlung
1	HU/AU (Haupt-/Abgasuntersuchung)	Unvollständig	Akzeptabel (Gebrauchsspur)
2	Wartungsheft	Unvollständig	Akzeptabel (Gebrauchsspur)
3	Türverkleidung hinten rechts	Kratzer	Akzeptabel (Gebrauchsspur)
4	Heckklappenverkleidung	Kratzer	Akzeptabel (Gebrauchsspur)



Zustandsbericht

- Protokoll der Fahrzeugbewertung -

Berichts-Nr: 10352889
vom: 02.04.2026

» Merkantile Wertminderung

Vorschäden bekannt:	Nein
Vorschäden feststellbar:	Nein
Nachlackierungen vorhanden:	Ja
Nachlackierungen professionell ausgeführt:	Ja
Lackschichtdickenmessung durchgeführt:	Ja - mit Auffälligkeiten/Abweichungen

ERGEBNISSE DER LACKSCHICHTDICKENMESSUNG

Bauteil	Lack (μm)
Lackschichtdicke Tür hinten rechts (μm)	155,0
Lackschichtdicke Kotflügel vorne rechts (μm)	156,0

Pro Bauteil wurden mindestens 3 Messungen durchgeführt.



Zustandsbericht

Berichts-Nr: 10352889
vom: 02.04.2026

- Protokoll der Fahrzeugbewertung -

» Hinweise zum Zustandsbericht

Angaben zum Auftrag und zum Bewertungsumfang:

Es wurde der Auftrag erteilt, einen Zustandsbericht über das beschriebene Fahrzeug zu erstellen.

Die Fahrzeugzustandsbewertung erfolgte auftragsgemäß auf Basis der vom Auftraggeber vorgegebenen Standards für Fahrzeugbewertungen. Die Feststellungen im Einzelfall trifft der Sachverständige aufgrund eigener Sachkunde und nach eigenem sachverständigen Ermessen.

Fahrzeug-Identifizierung:

WAUZZZF38M1133637

FIN abgelesen und stimmt mit Unterlagen überein

Allgemeinzustand:

Mittelmäßiger Allgemeinzustand

Besichtigungsbedingungen:

Ausreichend

Hebebühne/Hubmittel benutzt:

Ja

Motorenlauf durchgeführt:

Ja

Fahrprobe durchgeführt:

Nein



Zustandsbericht

- Protokoll der Fahrzeugbewertung -

Berichts-Nr: 10352889
vom: 02.04.2026

» Sonstige Bemerkungen

Vorliegendes Exemplar wurde auf elektronischem Wege erzeugt. Es ist ohne Originalunterschrift gültig.



Zustandsbericht

- Protokoll der Fahrzeugbewertung -

Berichts-Nr: 10352889
vom: 02.04.2026

» Ansichtsfotos



Fahrzeugansicht - diagonal vorne links



Fahrzeugansicht - diagonal vorne rechts



Fahrzeugansicht - diagonal hinten links



Fahrzeugansicht - diagonal hinten rechts



Innenraum - Cockpit mit Laufleistung



Equipment - Bordwerkzeug



Seitenansicht - Schweller links



Seitenansicht - Schweller rechts



Fahrzeug - Typenschild/Fahrgestellnummer



Räder - Rad montiert vorne links

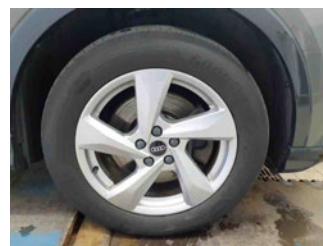

Räder - Rad montiert vorne rechts



Räder - Rad montiert hinten links

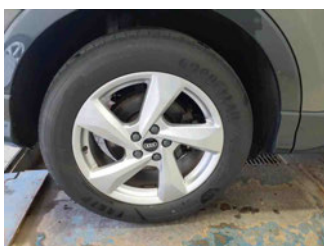

Räder - Rad montiert hinten rechts



Räder - Rad beiliegend #1



Räder - Rad beiliegend #2



Räder - Rad beiliegend #3



Zustandsbericht

- Protokoll der Fahrzeugbewertung -

Berichts-Nr: 10352889
vom: 02.04.2026



Räder - Rad beiliegend #4



Innenraum - Mittelkonsole



Fahrzeug - Motorraum offen



Equipment - Boardmappe/
Securitybag



Innenraum - Kofferraum

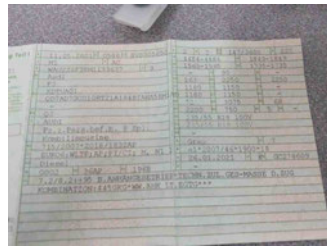

Fahrzeug - abgegebene ZB1



Räder - eingelegt im Fahrzeug



Equipment - Anhängerkupplung



Lackstärke Tür hinten rechts



Lackstärke Kotflügel vorne
rechts

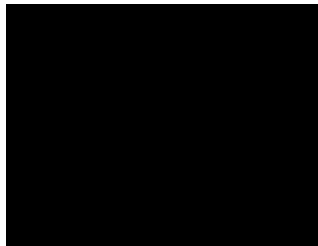

Fahrzeug - Serviceunterlagen /
Wartungsnachweis



Innenraum - vorne



Innenraum - hinten



Räder - Haltbarkeitsdatum
Tirefit



Unterbodenscan



Innenraum -
Navigationsgerät/Radio

» Beschädigungsfotos

WERTMINDERNDE FAKTOREN

1 - Heckklappe - Delle(n) und Kratzer - Instandsetzen + lackieren (teilweise)



2 - Vorbereitungszeit Metall-Lackierung - Lack Vorbereitung - Ausführen

3 - Stoßfänger vorne links - Kratzer - Smart Repair

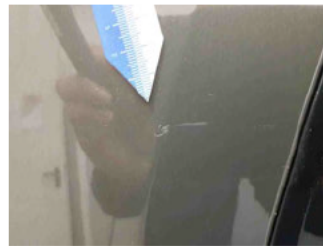

4 - Kotflügel hinten rechts - Delle(n) - Kaltdrücken





Zustandsbericht

- Protokoll der Fahrzeugbewertung -

Berichts-Nr: 10352889
vom: 02.04.2026

5 - Tirefit - Abgelaufen - Ersetzen

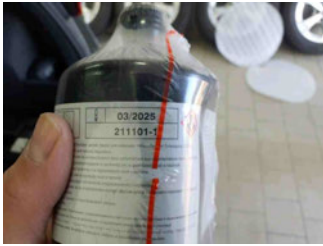

6 - Zündschlüssel - Keine/schlechte Funktion - Werkstattdiagnose erforderlich Schadenserweiterung möglich

Kommentar

Folgekosten möglich.



GEBRAUCHSSPUREN

1 - HU/AU (Haupt-/Abgasuntersuchung) - Unvollständig - Akzeptabel (Gebrauchsspur)

Kommentar

Bericht fehlt.



2 - Wartungsheft - Unvollständig - Akzeptabel (Gebrauchsspur)

Kommentar

Nachweise fehlen/Folgekosten möglich.

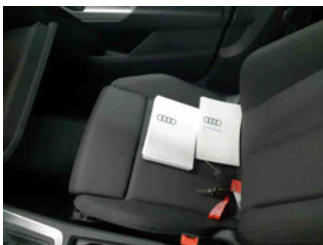



Zustandsbericht

- Protokoll der Fahrzeugbewertung -

Berichts-Nr: 10352889
vom: 02.04.2026

3 - Türverkleidung hinten rechts - Kratzer - Akzeptabel (Gebrauchsspur)



4 - Heckklappenverkleidung - Kratzer - Akzeptabel (Gebrauchsspur)

