

Technische Daten

(Angaben basieren auf Herstellerangaben*)

Fahrzeug:	MERCEDES C-Klasse C 220 d Autom. Cabriolet2-türig 1950 ccm 194 PS / 143 KW Diesel Automatik		
Modelljahr:	2021		
kW / PS:	143 / 194	Hubraum:	1950
Getriebe:	Automatik	Anzahl Gänge:	9
Emissionsgruppe:	I2	CO2 (g/km):	126
durchschn. Verbrauch/100 Km:	4,800	Tankinhalt:	41
Max. Km/h:	233	Beschl. 0-100 Km/h in Sec.:	7,500
Leergewicht (kg):	1785	zul. Gewicht (kg):	2250

* Angaben ohne Gewähr

24800

Unfall-/Schadenspiegel

Vertrags-Nummer: 78845078
Amtliches Kennzeichen: HD -ZY 0180
Übersicht erstellt am: 18.06.2026

Für das Fahrzeug gem. o.g. Leasingvertrag, Fahrzeugtyp

MERCEDES C-Klasse C 220 d Autom. Cabriolet2-türig 1950 ccm 194 PS / 143 KW Diesel Automatik

wurden uns während der Vertragslaufzeit nachfolgende Beschädigungen angezeigt:

<i>Datum</i>	<i>SNR</i>	<i>Verursacher</i>	<i>Beschädigung</i>	<i>Reparatur erfolgt *</i>	<i>Gutachten vorhanden *</i>
10.09.2022	9059826749	Eigenverschulden	Kotflügel hinten Fahrerseite Kratzer 5-10 cm (bis Grundierung)	Nein	Nein

* Sofern für eine Schadennummer mehrere Beschädigungen angegeben sind, gilt der Eintrag in dieser Spalte für die gesamte Schadennummer.

Unfall-/Schadenspiegel zur Kenntnis genommen:

Datum und Unterschrift Käufer

Wartungsreport

Vertrags-Nummer: 78845078
Amtliches Kennzeichen: HD -ZY 0180
Übersicht erstellt am: 18.06.2026

Für das Fahrzeug gem. o.g. Leasingvertrag, Fahrzeugtyp

MERCEDES C-Klasse C 220 d Autom. Cabriolet2-türig 1950 ccm 194 PS / 143 KW Diesel Automatik

wurden uns während der Vertragslaufzeit nachfolgende Wartungen angezeigt:

Datum	Km-Stand	Art der Wartung
29.06.2023	27220	Inspektion und Wartung
19.03.2024	55634	Inspektion und Wartung
08.09.2024	85090	Bremsflüssigkeitswechsel
08.09.2024	85090	Inspektion und Wartung
09.07.2025	115569	TÜV/AU (MwSt-frei)
09.07.2025	115569	Inspektion und Wartung

Wartungsreport zur Kenntnis genommen:

Datum und Unterschrift Käufer

GKK Gutachten GmbH
 Theodorstr. 180, 40472 Düsseldorf

Allane SE
 Parking 33
 85748 Garching bei München

GKK Gutachten GmbH

Theodorstr. 180
 40472 Düsseldorf

Tel.: 0211 6878060
 www.gkk-gutachten.de
 Email: info@gkk-gutachten.de

Zustandsbericht



Vorgang

Fahrzeughalter	Allane SE
Ihr Auftrag vom	20.04.2026 durch Allane SE
Besichtigungsort	69190 Walldorf, Industriestraße 36
Besichtigungsdatum	29.05.2026
Referenznummern	0031169553 - 0078845078

Fahrzeugdaten / Technische Daten

Kennzeichen	HD-ZY 180	Fzg.-Ident.-Nummer	W1K2054141G112247
Fabrikat	Mercedes-Benz	1. Zulassung	27.05.2022
Typ	C 220 d Cabrio 9G-TRONIC	Fahrzeugart	PKW
Getriebe / Gänge	Automatik / 9	Farbe	Schwarz - Uni
Laufleistung abgelesen	131.483 km	Sitzplätze	4
Achsen / angetrieben	2 / 1	Aufbau	Kabrio-Limousine, 2 Türer
Anzahl Besitzer	keine Angabe	nächste HU	06/2027
Motorart	Reihenmotor / Diesel	Hubraum / Nennleistung	1.950 ccm / 143 KW

Fahrzeugdaten wurden der Zulassungsbescheinigung Teil I entnommen und am Fahrzeug gegengeprüft.

Montierte Räder:					
Position	Reifenart	Felgenreit	Hersteller	Dimension	Profiltiefe
vorn links	Sommerreifen	Leichtmetallrad	Pirelli	225/50 R17 94Y	6 mm
vorn rechts	Sommerreifen	Leichtmetallrad	Pirelli	225/50 R17 94Y	6 mm
hinten rechts	Sommerreifen	Leichtmetallrad	Pirelli	225/50 R17 94Y	6 mm
hinten links	Sommerreifen	Leichtmetallrad	Pirelli	225/50 R17 94Y	6 mm
Reservebereifung: ohne					

Allgemeines / Zustand	
<input checked="" type="checkbox"/>	Serviceheft vorhanden
Kundendienst lt. Wartungsausdruck am 23.06.2025 bei km 115.564.	

Legende : Ja Nein Nicht prüfbar

Vorschaden	Der Vorschaden wurde fach- und sachgerecht behoben	Feststellung
Keine festgestellt.		

Anmerkungen
<p>Unfallschaden: keine festgestellt</p> <p>Zum Besichtigungszeitpunkt lagen keine Unterlagen zur Anzahl der Besitzer vor.</p> <p>Eine Unterbodenkontrolle wurde nicht durchgeführt. 2 Hauptschlüssel vorhanden. Räder-Einlagerungsschein nicht vorhanden / lag nicht vor. Das Überprüfen von evtl. überzogenen Wartungsintervallen konnte im Rahmen der Qualitätssicherung nicht erfolgen, somit wird die Möglichkeit von Folgekosten bzw. Folgeschäden nicht ausgeschlossen</p>

Sonderausstattung

- ✓ 4-Wege-Lordosenstütze
- ✓ Advanced Komfort-Paket
- ✓ Fahrersitz elektrisch einstellbar mit Memory-Funktion
- ✓ Ledernachbildung ARTICO/Stoff Norwich
- ✓ Media-Display
- ✓ Schwarz Uni
- ✓ Smartphone Integrationspaket
- ✓ Vorrüstung für Garmin® MAP PILOT
- ✓ Winterkompleträder 4Fleet
- ✓ Advanced Infotainment-Paket
- ✓ Beifahrersitz elektrisch verstellbar mit Memory-Funktion, Sitzkomfort-Paket für Beifahrer
- ✓ Innenraumlicht-Paket
- ✓ Live Traffic Information
- ✓ SD-Karten-Navigation
- ✓ Sitzheizung für Fahrer und Beifahrer
- ✓ Spiegel-Paket
- ✓ Vorrüstung für Live Traffic Information

Zustand / Beschädigungen

Front

Stoßfänger vorne Verkleidung -lackiert-, beschädigt (Bild 13, Bild 14, Bild 15)

Motorhaube, Steinschlag, Gebrauchsspur

Frontscheibe, Steinschlag, Gebrauchsspur

Seite links

Tür vorne links Kante, verkratzt (Bild 24, Bild 25)

Seitenwand links, beschädigt (Bild 16, Bild 17, Bild 18)

Seite rechts

Seitenwand rechts, verkratzt, Gebrauchsspur

Seitenwand rechts, bis 3 Dellen / Bauteil, Gebrauchsspur

Tür vorne rechts, verkratzt, Gebrauchsspur

Tür vorne rechts Kante, verkratzt (Bild 22, Bild 23)

Tür vorne rechts Innenverkleidung -Standard-, verkratzt, Gebrauchsspur

Heck

Stoßfänger hinten Verkleidung -lackiert-, beschädigt (Bild 19, Bild 20, Bild 21)

Reifen, Felgen, Radkappen

Satz Winterräder, fehlt

Besichtigungsbedingungen

Bei der Besichtigung wurde eine äußere Inaugenscheinnahme am undemontierten Fahrzeug unter Berücksichtigung der vorgefundenen Besichtigungsbedingungen durchgeführt. Es werden keinerlei Eigenschaften von nicht geprüften oder nur eingeschränkt prüfbareren Bereichen des Fahrzeugs zugesichert.

Dieses Dokument enthält im Anhang die Fotodokumentation mit 25 Fotos.

Maesen, René

Der Sachverständige, 29.05.2026

Fotoanlage



Bild 1.



Bild 2.

Fotoanlage



Bild 3.



Bild 4.

Fotoanlage



Bild 5.



Bild 6.

Fotoanlage



Bild 7.



Bild 8.

Fotoanlage



Bild 9.



Bild 10.

Fotoanlage



Bild 11.

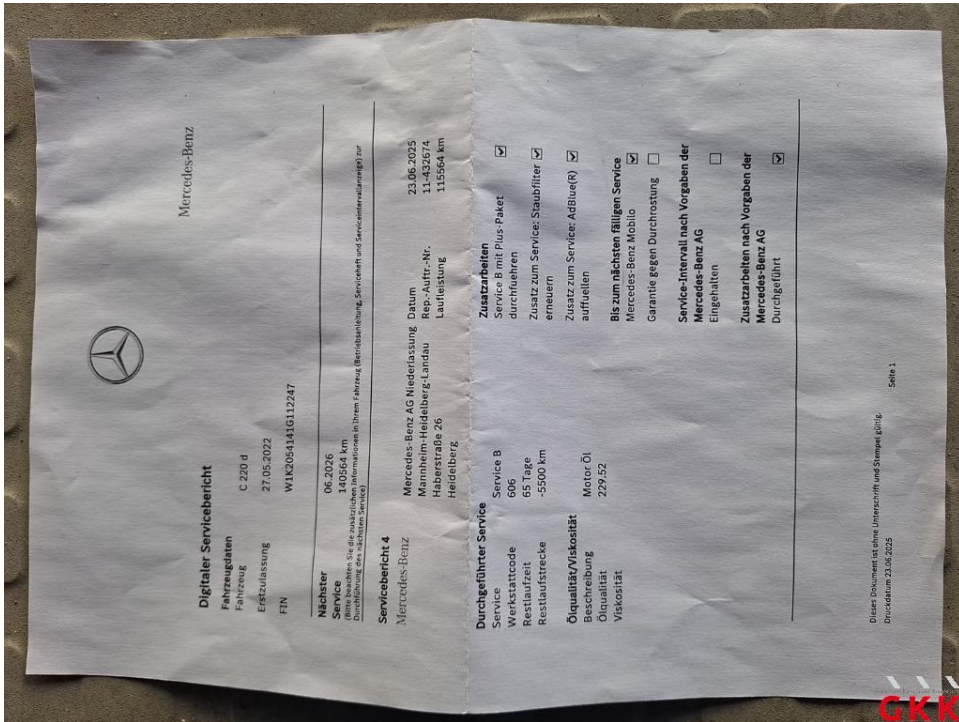

Bild 12.

Fotoanlage



Bild 13. Stoßfänger vorne, Verkleidung -lackiert-, beschädigt, instand setzen - lackieren



Bild 14. Stoßfänger vorne, Verkleidung -lackiert-, beschädigt, instand setzen - lackieren

Fotoanlage



Bild 15. Stoßfänger vorne, Verkleidung -lackiert-, beschädigt, instand setzen - lackieren



Bild 16. Seitenwand links, beschädigt, instand setzen - lackieren

Fotoanlage



Bild 17. Seitenwand links, beschädigt, instand setzen - lackieren



Bild 18. Seitenwand links, beschädigt, instand setzen - lackieren

Fotoanlage

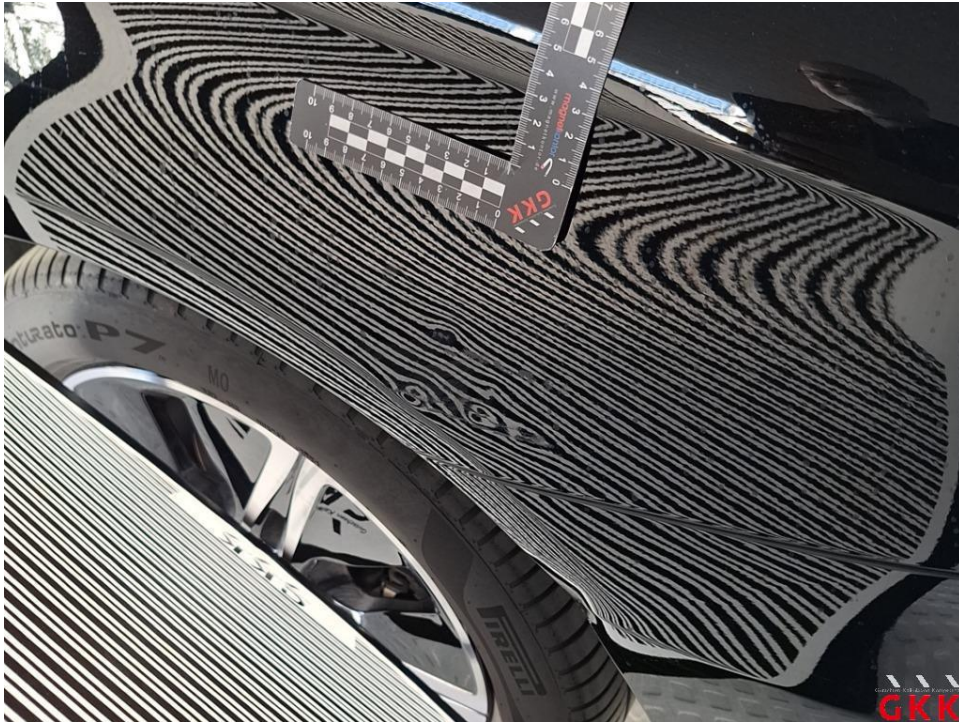

Bild 19. Stoßfänger hinten, Verkleidung -lackiert-, beschädigt, ersetzen



Bild 20. Stoßfänger hinten, Verkleidung -lackiert-, beschädigt, ersetzen

Fotoanlage



Bild 21. Stoßfänger hinten, Verkleidung -lackiert-, beschädigt, ersetzen



Bild 22. Tür vorne rechts, Kante, verkratzt, auslegen, schleifen, polieren

Fotoanlage



Bild 23. Tür vorne rechts, Kante, verkratzt, auslegen, schleifen, polieren



Bild 24. Tür vorne links, Kante, verkratzt, auslegen, schleifen, polieren

Fotoanlage

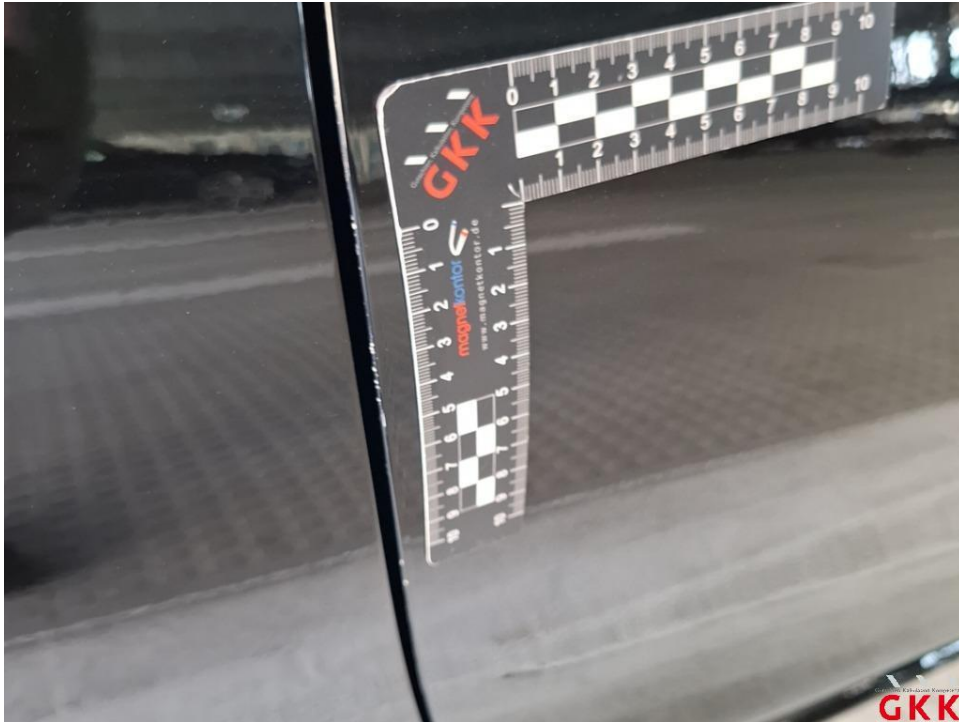

Bild 25. Tür vorne links, Kante, verkratzt, auslegen, schleifen, polieren