



Zustandsbericht

Protokollnummer: 45888823
Auftrags-Nr / Referenz: 20478398
Besichtigungsdatum: 29.05.2026

Angaben zum Fahrzeug

Hersteller / Modell	Tesla Model Y Long Range Dual Motor AWD		
Kennzeichen		Fahrgestellnummer	XP7YGCEK1PB113430
Erstzulassung	26.05.2023	Laufleistung (abgelesen)	34.612 km
HSN/TSN	1480 / ABI 00003	Kraftstoffart / Zylinder	Elektro / 0
Fahrzeugart	Geländewagen	Antriebsart	Allradantrieb
Schadstoffklasse	2017/1151;WLTP;reine Elektr...	Getriebe / Anzahl Gänge	Direktantrieb
Farbe	Schwarz Uni	Besichtigungszustand	ausreichend
Leistung / Hubraum	190 kW / 0 ccm	Nächste HU	05/2026
Wartungsheft / Nachweis	digitaler Nachweis / vollständig	Restlauf bis Service	
Letzte Wartung		Polsterart	Leder
Vorschaden	Keine Feststellbar	Polsterfarbe	Schwarz
Nachlackierung	Feststellbar	zul. Gesamtgewicht	2.518 kg
Dokumente	ZB vorhanden	Anzahl Halter	1
Schlüssel soll/ist	2/2	Anzahl Sitze / Türen	5 / 5
Vertragsnummer	52093601	Re-Import	Nein

Zustandsbericht

Hauptbereifung

Achse	Reifengröße	Reifentyp	Hersteller	Profiltiefe	Verkehrstauglichkeit
1	255/45 R19 104W XL	Sommerreifen auf Leichtmetall	Hankook	6mm / 5mm	i.O.
2	255/45 R19 104W XL	Sommerreifen auf Leichtmetall	Hankook	5mm / 5mm	i.O.

Legende: Profiltiefenangabe für Reifen links an erster Stelle, für Reifen rechts an zweiter Stelle der Achse

Ausstattung

Serienausstattung

Bezeichnung
Airbags Sechs Airbags: Fahrer-und Beifahrerseite, Seitenairbags und Vorhangairbags
Alarmanlage: Wächter-Modus
Antiblockiersystem (ABS)
Autopilot Ermöglicht automatisches Lenken, Beschleunigen und Bremsen unter Berücksichtigung von Fahrzeugen und Fußgängern auf seiner Spur. - Notbremsautomatik - Auffahrwarnung - Totwinkel-Überwachung
Außenspiegel elektrisch einklappbar - beheizte Seitenspiegel mit Abblendautomatik
Bremsleuchte, drittes
Dual Motor Allradantrieb
Elektronische Stabilitäts- und Traktionskontrolle
Fensterheber elektrisch mit Tastendruck-Automatik
Frontkofferraum für Gepäck



Bezeichnung
Getriebe: Einganggetriebe mit starrem Gang
Glasdach: Getöntes Glasdach - mit UV- und Infrarot-Schutzschicht
Heckklappe automatisch
Heckscheibe beheizt
Individuelle Fahrerprofile
Innenraum-Bodenmatten
Klimaautomatik
Kopfstützen hinten (3)
Kopfstützen vorne (2)
LED-Nebelscheinwerfer
Mittelkonsole mit Staufächern, 4 USB-Anschlüssen und Dockingstation für 2 Mobiltelefone
Musik & Medien über Bluetooth mit DAB Radio
Over-the-Air Software-Updates - Im Laufe der Zeit wird Ihr Model Y sogar noch besser durch häufige drahtlose Software-Updates, um Ihnen neue Sicherheits-, Komfort- und Entertainment -Funktionen und noch mehr Leistung, Reichweite und Komfort zu bieten.
Premium Innenraum in Schwarz mit Synthetic Sitzbezug in schwarz (Lederoptik)
Premium-Soundsystem (14 Lautsprecher) - 1 Subwoofer, 2 Verstärker und Klangfeldprozessor
Rundumsichtkamera
Räder: 19-Zoll Felgen Gemini
Räder: Reifendruckkontrollsystem
Schlüsselloser Zugang
Servolenkung Elektronische Parameter-Servolenkung mit Zahnstangen-Lenkgetriebe und variabler Übersetzung
Sicherheitsgurte - auf allen Sitzplätzen - vorne höhenverstellbar
Sitze: 2. Sitzreihe mit verstellbaren Sitzlehnen
Sitze: Beheizte Vorder- und Rücksitze
Sitze: Separat umklappbare Rücksitze (3)
Sitze: Vordersitze mit elektrischen Verstellfunktionen
USB-Anschlüssen, vorne - USB-A Anschluss im Handschuhfach mit abnehmbaren 128 GB Speichermedium
Wegfahrsperr
Zentralverriegelung

Sonderausstattung

Bezeichnung
Lackierung: Uni

Wertmindernde Faktoren

Nr.	Bauteilgruppe	Beschreibung
1	Kotflügel rechts	Kotflügel rechts - Steinschlag - auslegen / polieren
2	Seitenwand rechts	Seitenwand - verkratzt / verschürft - auslegen / polieren
3	Stoßfänger hinten	Stoßfänger hinten - verkratzt / verschürft - auslegen / polieren
4	Tür hinten links	Tür - verkratzt / verschürft - Smart Repair
5	Rad/Reifen	Leichtmetallfelge hinten links - verkratzt / verschürft - erneuern
6	Rad/Reifen	Leichtmetallfelge hinten rechts - verkratzt / verschürft - erneuern
7	Rad/Reifen	Leichtmetallfelge vorn links - verkratzt / verschürft - erneuern
8	Rad/Reifen	Leichtmetallfelge vorn rechts - verkratzt / verschürft - erneuern



Gebrauchsspuren

Nr.	Bauteilgruppe	Beschreibung
1	Heckklappe/-tür	Dichtung - verkratzt / verschürft - kein Abzug
2	Seitenwand rechts	Seitenwand - Delle(n) - kein Abzug
3	Stoßfänger vorn	Stoßfänger vorn rechts - verkratzt / verschürft - kein Abzug

Festgestellte Nachlackierungen

Nr.	Ort	Wertminderung
1	Kotflügel links, Motorhaube, Seitenwand rechts, Tür vorne links	

Der Verschleißzustand sowie evtl. Schäden an der Bereifung sind wertmäßig berücksichtigt.

Bemerkungen

Batterie 93%.

Das Fahrzeug wurde nur mit einem montierten Sommerradsatz abgegeben.

Hinweise zum Gutachten

Angaben zum Auftrag und zum Begutachtungsumfang:

Es wurde der Auftrag erteilt, eine Fahrzeugbewertung über das beschriebene Fahrzeug zu erstellen.

Fahrzeug-Identifizierung:

- Die Fahrzeug-Identifizierungsnummer (FIN) wurde am Fahrzeug abgelesen und die Übereinstimmung im Verlauf der Besichtigung durch den Unterzeichner mit den vorgelegten Unterlagen festgestellt.

Besichtigungsbedingungen:

- Die Besichtigungsbedingungen waren zur Beurteilung des Fahrzeuges ausreichend.
- Zur Untersuchung des Fahrzeuges standen Hubmittel bzw. eine Grube zur Verfügung.

Probefahrt / Probelauf von Motor und Aggregaten:

- Es wurde eine kurze Bewegungs- und Rangierfahrt auf dem Betriebsgelände durchgeführt.
- Ein Probelauf des Motors wurde durchgeführt.

Verkehrssicherheit:

- Augenscheinlich konnte zum Zeitpunkt der Besichtigung keine Beeinträchtigungen zur Betriebs- bzw. Verkehrssicherheit festgestellt werden.

Vorschäden:

- Am Fahrzeug konnten augenscheinlich keine reparierten Vorschäden festgestellt werden.

Weitere Hinweise und Feststellungen:

- Die getroffene Feststellung beinhalten weder eine Fahrzeugabnahme im Sinne der StVZO, noch im Sinne des Gewährleistungsrechtes.
- Werden Schäden oder Mängel welche erst im Rahmen von Zerlege-/ Diagnosearbeiten oder durch erweiterte Kenntnisse festgestellt, sowie durch verschwiegene Mängel oder arglistige Täuschung hervorgerufen, wird um sofortige Benachrichtigung des Sachverständigen gebeten.
Eine Nachbesichtigung des Fahrzeuges zur Feststellung des Umfanges der Reparaturverlängerung und damit verbundenen Kostenausweitung wird in diesem Fall durch den Sachverständigen umgehend durchgeführt. Die für die Schadenerweiterung ursächlichen Altteile sind bis zur Nachbesichtigung durch den Sachverständigen aufzubewahren.

Übersichtsfotos



Abbildung 1: Schräg vorne



Abbildung 2: Schräg vorne



Abbildung 3: Schräg hinten



Abbildung 4: Schräg hinten

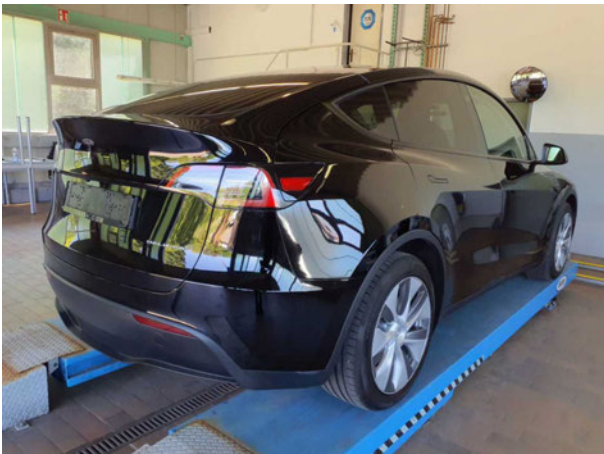

Abbildung 5: Laderaum



Abbildung 6: Laderaum



Abbildung 7: Motorraum



Abbildung 8: FIN



Abbildung 9: Innenraum vorne



Abbildung 10: Kombiinstrument



Abbildung 11: Laufleistung

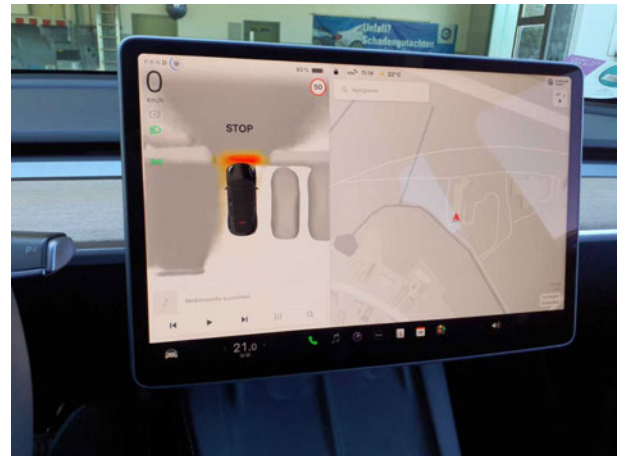

Abbildung 12: Instrumententafel

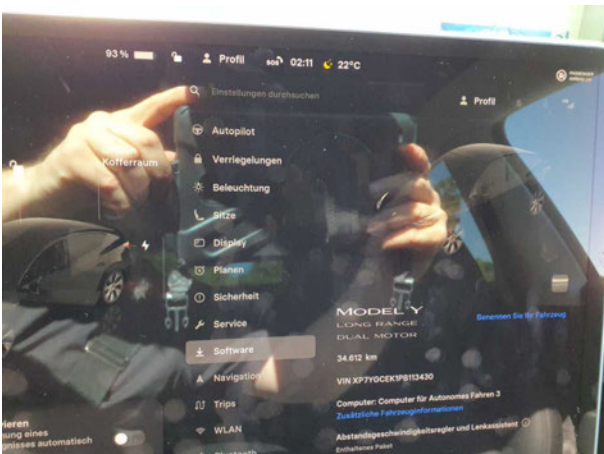

Abbildung 13: Zulassungsdokument(e)



Abbildung 15: Innenraum hinten

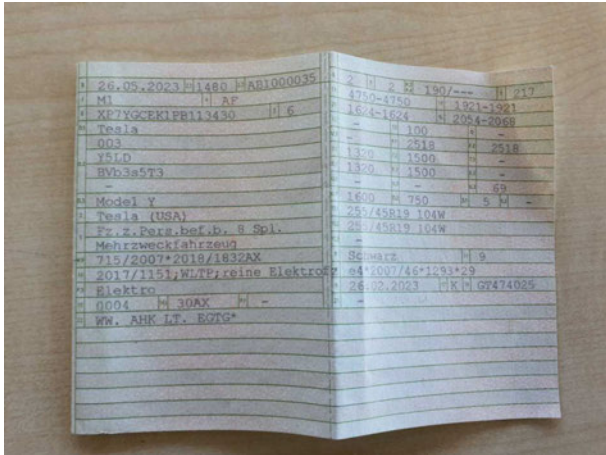

Abbildung 16: Montierte Bereifung

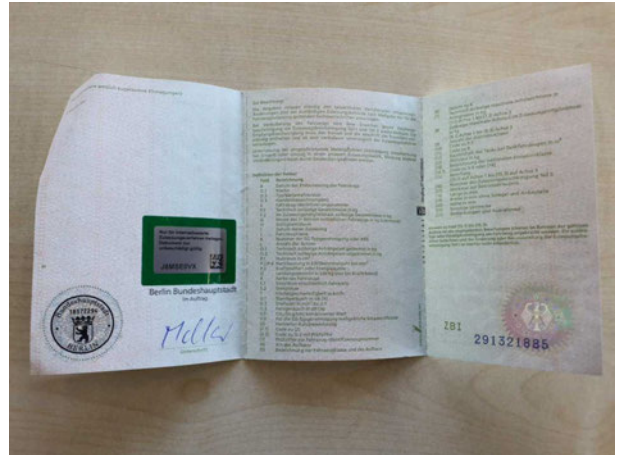

Abbildung 17: Montierte Bereifung



Abbildung 18: Montierte Bereifung



Abbildung 19: Montierte Bereifung



Abbildung 20: Ladebuchse/Tankstutzen



Abbildung 21: Sonstiges



Abbildung 22: Sonstiges



Abbildung 23: Sonstiges

Beschädigungsfotos

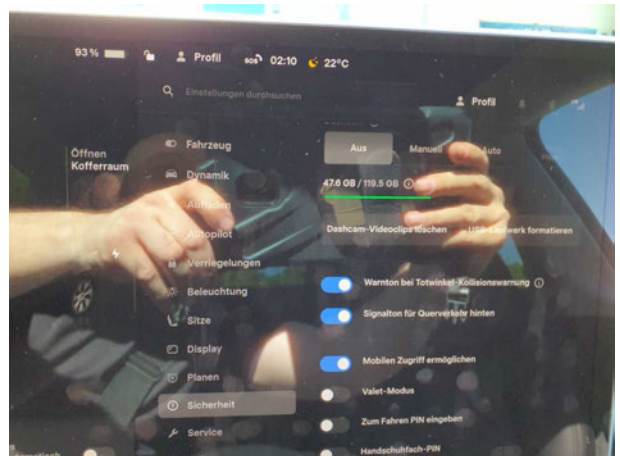

Beschädigung #1: Kotflügel rechts: Kotflügel rechts - Steinschlag - auslegen / polieren

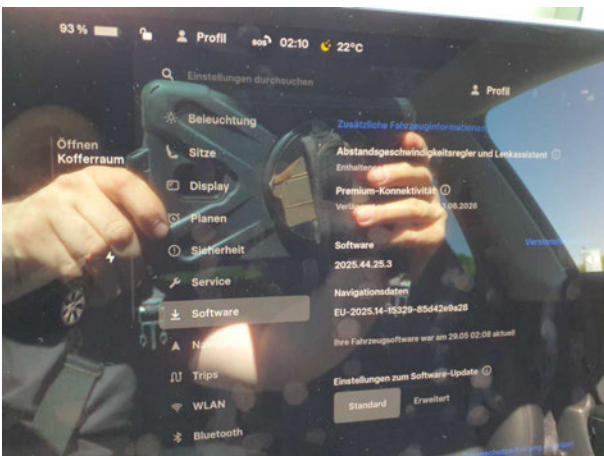

Beschädigung #1: Kotflügel rechts: Kotflügel rechts - Steinschlag - auslegen / polieren



Beschädigung #1: Kotflügel rechts: Kotflügel rechts - Steinschlag - auslegen / polieren



Beschädigung #2: Seitenwand rechts: Seitenwand - verkratzt / verschürft - auslegen / polieren



Beschädigung #2: Seitenwand rechts: Seitenwand - verkratzt / verschürft - auslegen / polieren



Beschädigung #3: Stossfänger hinten: Stossfänger hinten - verkratzt / verschürft - auslegen / polieren



Beschädigung #3: Stossfänger hinten: Stossfänger hinten - verkratzt / verschürft - auslegen / polieren



Beschädigung #4: Tür hinten links: Tür - verkratzt / verschürft - Smart Repair



Beschädigung #4: Tür hinten links: Tür - verkratzt / verschürft - Smart Repair



Beschädigung #5: Rad/Reifen: Leichtmetallfelge hinten links - verkratzt / verschürft - erneuern



Beschädigung #5: Rad/Reifen: Leichtmetallfelge hinten links - verkratzt / verschürft - erneuern



Beschädigung #5: Rad/Reifen: Leichtmetallfelge hinten links - verkratzt / verschürft - erneuern



Beschädigung #5: Rad/Reifen: Leichtmetallfelge hinten links - verkratzt / verschürft - erneuern



Beschädigung #6: Rad/Reifen: Leichtmetallfelge hinten rechts - verkratzt / verschürft - erneuern



Beschädigung #6: Rad/Reifen: Leichtmetallfelge hinten rechts - verkratzt / verschürft - erneuern



Beschädigung #6: Rad/Reifen: Leichtmetallfelge hinten rechts - verkratzt / verschürft - erneuern



Beschädigung #6: Rad/Reifen: Leichtmetallfelge hinten rechts - verkratzt / verschürft - erneuern



Beschädigung #6: Rad/Reifen: Leichtmetallfelge hinten rechts - verkratzt / verschürft - erneuern



Beschädigung #6: Rad/Reifen: Leichtmetallfelge hinten rechts - verkratzt / verschürft - erneuern



Beschädigung #6: Rad/Reifen: Leichtmetallfelge hinten rechts - verkratzt / verschürft - erneuern



Beschädigung #7: Rad/Reifen: Leichtmetallfelge vorn links - verkratzt... verschürft - erneuern



Beschädigung #7: Rad/Reifen: Leichtmetallfelge vorn links - verkratzt / verschürft - erneuern



Beschädigung #7: Rad/Reifen: Leichtmetallfelge vorn links - verkratzt... verschürft - erneuern



Beschädigung #7: Rad/Reifen: Leichtmetallfelge vorn links - verkratzt / verschürft - erneuern



Beschädigung #7: Rad/Reifen: Leichtmetallfelge vorn links - verkratzt / verschürft - erneuern



Beschädigung #8: Rad/Reifen: Leichtmetallfelge vorn rechts - verkratzt / verschürft - erneuern



Beschädigung #8: Rad/Reifen: Leichtmetallfelge vorn rechts - verkratzt / verschürft - erneuern



Beschädigung #8: Rad/Reifen: Leichtmetallfelge vorn rechts - verkratzt / verschürft - erneuern



Beschädigung #8: Rad/Reifen: Leichtmetallfelge vorn rechts - verkratzt / verschürft - erneuern



Beschädigung #8: Rad/Reifen: Leichtmetallfelge vorn rechts - verkratzt / verschürft - erneuern



Beschädigung #8: Rad/Reifen: Leichtmetallfelge vorn rechts - verkratzt / verschürft - erneuern



Beschädigung #8: Rad/Reifen: Leichtmetallfelge vorn rechts - verkratzt / verschürft - erneuern

Nacklackierungsfotos



Nacklackierung 1: Kotflügel links, Motorhaube, Seitenwand rechts, T...
vorne links



Nacklackierung 1: Kotflügel links, Motorhaube, Seitenwand rech...
Tür vorne links



Nacklackierung 1: Kotflügel links, Motorhaube, Seitenwand rechts, T...
vorne links



Nacklackierung 1: Kotflügel links, Motorhaube, Seitenwand rech...
Tür vorne links