

## » Übersicht

**Auftrags-Nr:** 1002264875  
**Besichtigt am:** 14.01.2026 13:38  
**Berichts-Nr:** 9844204  
**FIN:** TMBJJ8NX3NY029698

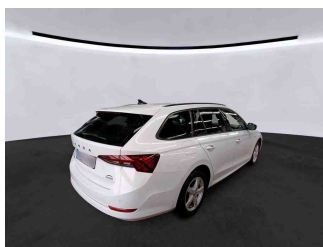

Fahrzeugansicht - diagonal  
vorne links



Fahrzeugansicht - diagonal  
hinten rechts

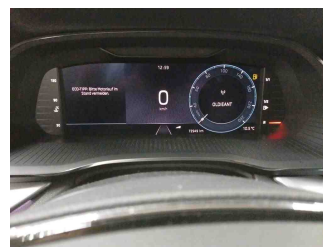

Innenraum - Cockpit mit  
Laufleistung

## » Fahrzeugdaten

<b>Fahrzeugkategorie:</b>	Personenkraftwagen
<b>Fahrzeugart:</b>	Kombi
<b>Hersteller:</b>	Skoda
<b>Modell:</b>	Octavia
<b>HSN / TSN:</b>	8004 / AWL
<b>Erstzulassungsdatum:</b>	01.11.2021
<b>Laufleistung:</b>	72.949 km
<b>Nachweis Kilometerstand:</b>	Abgelesen
<b>Farbe:</b>	Moon-Weiss Metallic
<b>Farbe Dach:</b>	Moon-Weiss Metallic
<b>Antriebsart:</b>	Frontantrieb
<b>Motorisierung/Kraftstoff:</b>	Diesel
<b>Hubraum:</b>	2.000 ccm
<b>Leistung:</b>	110 kW (150 PS)
<b>Fahrzeuglänge:</b>	
<b>Fahrzeughöhe:</b>	
<b>Fahrzeugbreite:</b>	
<b>Zulässiges Gesamtgewicht:</b>	
<b>Radstand:</b>	
<b>Anzahl Achsen:</b>	2
<b>Zylinder:</b>	4
<b>Schadstoffklasse:</b>	Euro 6
<b>Anzahl Türen:</b>	4
<b>Anzahl Sitze:</b>	5
<b>Getriebe:</b>	Schaltgetriebe 6-Gang
<b>Polsterart:</b>	Stoff
<b>Interieurfarbe:</b>	Schwarz
<b>Anzahl vorhandene Schlüssel:</b>	2

## » Dokumente & Wartung

<b>Nächste HU:</b>	11.2026
<b>Zulassungsbescheinigung (ZBT1 Original) vorhanden:</b>	Ja
<b>Zulassungsbescheinigung entgegengenommen:</b>	Ja
<b>Kennzeichen entgegengenommen:</b>	Keine
<b>Wartungsheft:</b>	Digital
<b>Wartungsnachweis:</b>	Nicht prüfbar
<b>Datum der letzten Wartung:</b>	
<b>Km-Stand bei letzter Wartung:</b>	

## » Fahrzeugausstattung

"DRIVER ALERT" - Müdigkeitserkennung	Bordwerkzeug
"FRONT ASSIST" - mit Warnen und Bremsen auf Fahrzeuge, Fußgänger und Radfahrer	BRS für Fahrzeuge ohne E-Antrieb (ESC und eBKV)
"REAR VIEW"	Climatronic ( 3-Zonen ) mit Klimabedienteil hinten
"SIMPLY CLEVER"	DAB - Digitaler Radioempfang
"SMART LINK" (wired and wireless connect)	Dachreling, schwarz
"SUNSET" + akustische vordere Seitenscheiben	Dämpfung hinten,Basis 1
12 Volt-Steckdose im Kofferraum	Dämpfung vorn
230V Wechselrichter und Steckdose für Europa	Dekor-Einlagen "Silver Squares Haptik"
2x USB vorn, 2x USB hinten (MiKo), 1x USB in Sicherheitsinnenspiegel	Differenzialsperre ( XDS ) Dynamische Traktions Hilfe
4 Türen	Doppelton-Signalhorn
4 Zyl.Dieselmotor 2,0L Aggr. 05L.C	Drehstromgenerator 140 A
4-Zyl.Turbodieselmotor 2,0 L/110 KW(4V) TDI CR ; GM ist:T37/T3Y/TS1/T4P/T98/T4S/TR1/T0P/T0N/T13/T29/TM4/T D1/TI9/T11/T3C	Dreip.Automatikgurte hinten außen mit ECE-Label
6-Gang-Schaltgetriebe	Dreip.Automatikgurte vo.m.Gurtstraffer und Höheneinstellung
8 Lautsprecher ( passiv )	Dreipunkt-Automatikgurt für mittleren Fondsitz
Abdeckungen für Leichtmetallräder	Einbau Differenzierung für Getriebe "MQ 281" -- Fahrzeugteile --
Abgasendrohr hinten (Standard)	Einparkhilfe vorn und hinten
Abgaskonzept, EU6 AP	Entriegelung Heckklappe/Deckel hinten von innen (elektr.)
Ablagekästen im Kofferraum	Entriegelung Hintersitz mechanisch
AM Clever	Erhö.h. der Serienkraftstoffstbefüllung (10L)
Ambiente und Umfeldbeleuchtung	Fahrerkniefachverankerung
Anhängerkupplung schwenkbar, el. auslösbar und mit Adapter	Fahrprofilwahl und konv. Dämpfer
Anhängevorrichtung mechanisch schwenkbar und elektrisch auslösbar	Fahrzeuge ohne besonderen Produktaufwertungsmaßnahmen
Antenne nur für FM Empfang, Diversity	Fahrzeugklassen-Differenzierung -5EN-
Armaturentafel Standard	Federbereich 06 nur Einbausteuerung keine Bedarfsprognose
Aufkleber/Schilder, deutsch-französisch-holländisch	Fensterheber mit Komfortschaltung und Abschaltsicherung, elektrisch
Außen-Sound Standard	Fernlichtassistent
Außenspiegel Fahrerseite konvex, Beifahrerseite konvex	Fertigungsablauf Standard
Außenspiegel; Glas el.einstell-/beheizb.-aut. abblendbar (Fahrer), Kappe el. klappbar, Vorfeldbeleuchtung (mit KA6)	Feststellbremse
Außenspiegelgehäuse und diverse Anbauteile in Wagenfarbe	Formteilhimmel ungeteilt
Ausströmer	FPK-Medium
Automatische Distanzregelung (mit follow to stop) und Speed-Limiter	Frontantrieb
Batterie 380A (68Ah)	Frontscheibe in Wärmeschutzglas
Batterie/Generator Kapazität Standard	Fußhebelwerk "Standard"
Bauteilesatz ohne länderspezifische Bauvorschrift	Gepäckraumabdeckung, schiebbar
Beheizbare Scheibenwaschdüsen vorn	Gepäckraumbeleuchtung
Berganfahrassistent	Gepäckraumbodenbelag, Nadelflies (form- stabil)
Besondere Innengeräuschkämpfung	Gewichtsbereich 9 nur Einbausteuerung keine Bedarfsprognose
Betriebserlaubnis Nachtrag	Gurtkontrolle, E-Kontakt vorn und hinten, optisch und akustisch
Bordliteratur in Deutsch	Heckscheibenwischer "AERO"
	Heckspoiler

Hinterachse "Standard"	Notrufsystem eCall+
Hinterachsgewicht Ausführung 1	Ohne 2. Batterie
Höheneinstellung,manuell f.Vordersitze plus Sitzflächen- Neigungs und Tiefeneinstellung	Ohne Ablagenpaket/box
Infotainment Columbus w/o VC	Ohne Aktivkohlebehälter mit SCR
Innenleuchte im Fußraum vorn und hinten	Ohne alternativ-Antriebssystem
Instrumenteneinsatz, Anzeige in KM/H	Ohne Alu/Chrom-Paket
Kältemittel R1234yf	Ohne Anschlussgarantie
Kein Sonderfahrzeug,Standard-Ausführung	Ohne besondere Karosseriemaßnahmen
Kindersicherung, manuell	Ohne Car2X
Kindersitzverankerung für Kindersitzsystem I-Size, 2 x top tether und Kindersitzverankerung vorn BF-Seite	Ohne Dacheinsatz (Volldach)
Komfortausstattung	Ohne Elektromotor ( Hybrid )
Komfortsitze vorn (Sportsitze für RS)	Ohne erweitertem Sicherheitssystem
Komforttelefonie mit LTE und Wireless charging	Ohne Fußmatten
Kopfstützen hinten (3 Stück)	Ohne Gepäck-Spinne/Netz/Tasche
Kopfstützen vorn	Ohne Geschwindigkeitsbegrenzungsanlage
Kraftstoffsystem Diesel	Ohne Head-Up Display
Landesverkaufsprogramm Deutschland	Ohne Klapp Tisch an Vordersitzlehne
Lane Assist mit adaptiver Spurführung	Ohne Ladekabel
LED- Hauptscheinwerfer	Ohne Lehnenentriegelung für Vordersitze
Ledermultifunktionslenkrad, beheizbar	Ohne Mode3 Ladekabel
LED-SBBR-Leuchte, Lichtfunktionen animiert, spezielles Styling	Ohne Schmutzfänger
Leergewichtsbereich 1	Ohne Sitzbelüftung/Massagesitze
Leichtmetallräder "PULSAR AERO", schwarz, glanzgedreht, 7J x 17" - 4 Stk.	Ohne Skisack
Lendenwirbelstütze, elektr. einstellbar für beide Vordersitzlehne mit Massage- funktion	Ohne Spurwechselassistent
Leuchtweitenregulierung	Ohne Stabilisator hinten
Linkslenker	Ohne Starktonanl./Tonfolgeschaltregelung
Mit Adapter	Ohne Systeme für den Fahrzeugzugang
Mit Ausweichunterstützung, mit Abbiegeassistent	Ohne Trittschutzfolie für Türeinstieg
Mit Halter	Ohne Überführungsausrüstung
Mit Multifunktionskamera	Ohne Wärmespeicher/Zusatzheizung
Mit Scheinwerferreinigungsanlage, mit Waschwasser- Standanzeige	Ohne zus. Funktionsfehleranzeige
Mit Verkehrszeichenerkennung	Ohne zus. Triebwerks-Unterschutz
Mittelarmlehne vorn	Ohne zusätzliche Bereifung
Mittelkonsole	Optionsinfotainment (MIB3)
Modul Boden hinten Ausführung 4	Pannen-Set
Navi Columbus + Web radio	Radschrauben Standard
Nebelscheinwerfer und Abbiegeleuchte	Radstand
Nebelschlusslicht einseitig, Rückfahrlicht beidseitig	Rechtsverkehr
Netztrennwand	Regionscode " ECE " für Radio
Nicht Heissland	Reifen 205/55 R17 91V Rollwiderstandsoptimiert
Normal-Lackierung	Reifendruckkontrolle
	Reifenlieferanten für EU Länder
	Reise

Remote Access / Remote Access + Online Infotainment  
 Remote Access + Infotainment Online 3 Jahre  
 Rücksitzbank ungeteilt, Lehne geteilt umlegbar mit Mittelarmlehne  
 Schalthebelknopf/-Griff in Leder  
 Scheibenbremsen hinten  
 Scheibenbremsen vorn (Geomet D)  
 Scheibenwischer-Intervallschaltung mit Licht/Regensensor  
 Schlüsselloser Schlie - und Startsystem "Keyless Advanced" ohne Safesicherung  
 Schriftzugsatz in Grundausführung  
 Seitenairbag vorn, mit Kopfairbag und Interaktionsairbag vorn  
 Serviceanzeige 30000 km oder 2 Jahre ( variabel )  
 Servolenkung, geschwindigkeitsabhängig (Servotronic)  
 Sicherheitsinnenspiegel automatisch abblendbar  
 Sitzbezüge Stoff  
 Sitzheizung für Vorder-/u.Hintersitze, getrennt regelbar  
 Sondermodell 2021  
 Sonnenblenden,mit Make-up-Spiegel beleuchtet auf Fahrer und Beifahrerseite  
 Spezielles Typschild für EG für M1-Pkw  
 Sprachsteuerung  
 Stabilisator vorn  
 Standard-Klimazonen  
 Standheizung mit Funkfernbedienung  
 Standheizung mit Funkfernbedienung (+Erh.der Serienkraftstoffbefüllung 10L)  
 Start/Stop-Anlage mit Rekuperation  
 Steuerung (werksintern)  
 Stoßfänger Standard  
 Tagesfahrlichtschaltung  
 Tankdeckel  
 Tilgergewicht Lenkrad, XX HZ  
 Transportschutzfolie (Mindestschutz) mit zus. Transportschutzmaßnahmen  
 Tür und Seitenverkleidung (Regenschirm auf Fahrerseite)  
 Typprüfland Deutschland  
 UWB fähiges Land und Trägerfrequenz 433,92 bis 434,42Mhz  
 Variables Ladebodenkonzept  
 Variant/Avant  
 Wartungsintervallverlängerung  
 Wegfahrsperrung elektronisch  
 Zierleisten schwarz  
 Zus. Karosserieabdeckungen Steinschlag- schutz  
 Zus.Rückstrahler (Türbereich)  
 Zusätzliche Außengeräuschkämpfung

## » Bereifung

### MONTIERTE BEREIFUNG

Derzeit sind ein oder mehrere Reifen am Fahrzeug montiert, die nicht zum Lieferumfang gehören.

Hersteller	Ort	Position	Typ	Felge	Dimension	Profiltiefe
Pirelli	Vorne	Links	Winter	Aluminium	205/60 R 16 96 H	5,0 mm
Pirelli	Vorne	Rechts	Winter	Aluminium	205/60 R 16 96 H	5,0 mm
Pirelli	Hinten	Links	Winter	Aluminium	205/60 R 16 96 H	8,0 mm
Pirelli	Hinten	Rechts	Winter	Aluminium	205/60 R 16 96 H	8,0 mm

**Reifen zulässig:** Ja

**Reifen verkehrssicher:** Ja

### ZUSÄTZLICHE BEREIFUNG

Hersteller	Ort	Position	Typ	Felge	Dimension	Profiltiefe
Continental			Sommer	Aluminium	205/55 R 17 91 V	5,0 mm
Continental			Sommer	Aluminium	205/55 R 17 91 V	5,0 mm
Continental			Sommer	Aluminium	205/55 R 17 91 V	4,0 mm
Continental			Sommer	Aluminium	205/55 R 17 91 V	4,0 mm

**Reifen zulässig:** Ja

**Reifen verkehrssicher:** Ja

### ERSATZ-/NOTRAD & ZUBEHÖR

**Tirefit vorhanden:** Ja

**Tirefit Ablaufdatum:** 06.2025

**Kompressor vorhanden:** Ja

**» Wertmindernde Faktoren**

<b>Nr</b>	<b>Bauteil</b>	<b>Schadensbeschreibung</b>	<b>Reparaturempfehlung</b>
1	Tirefit	Abgelaufen	Ersetzen
2	Heckklappe	Beklebt / beschriftet	Beschriftung entfernen

**» Gebrauchsspuren**

Das Fahrzeug weist dem Alter, der Laufleistung und dem Einsatzzweck entsprechende Gebrauchsspuren auf.

## » Merkantile Wertminderung

Vorschäden bekannt:	Nein
Vorschäden feststellbar:	Nein
Nachlackierungen vorhanden:	Ja
Nachlackierungen professionell ausgeführt:	Ja
Lackschichtdickenmessung durchgeführt:	Ja - mit Auffälligkeiten/Abweichungen

Nr	Bauteil	Schadensbeschreibung	Reparaturstatus	Reparaturkosten
1	Andere	Haftpflichtschaden		€ 3.353,87
<b>Summe (ohne MwSt.):</b>				<b>€ 3.353,87</b>

### ERGEBNISSE DER LACKSCHICHTDICKENMESSUNG

Bauteil	Lack (µm)
Lackschichtdicke Seitenwand hinten rechts (µm)	193,0
Pro Bauteil wurden mindestens 3 Messungen durchgeführt.	

**» Hinweise zum Zustandsbericht****Angaben zum Auftrag und zum Bewertungsumfang:**

Es wurde der Auftrag erteilt, einen Zustandsbericht über das beschriebene Fahrzeug zu erstellen.

Die Fahrzeugzustandsbewertung erfolgte auftragsgemäß auf Basis der vom Auftraggeber vorgegebenen Standards für Fahrzeugbewertungen. Die Feststellungen im Einzelfall trifft der Sachverständige aufgrund eigener Sachkunde und nach eigenem sachverständigen Ermessen.

**Fahrzeug-Identifizierung:**

TMBJJ8NX3NY029698

FIN abgelesen und stimmt mit Unterlagen überein

**Allgemeinzustand:**

Gepflegter Allgemeinzustand

**Besichtigungsbedingungen:**

Nässe, Eingeschränkt

**Hebebühne/Hubmittel benutzt:**

Nein

**Motorenlauf durchgeführt:**

Ja

**Fahrprobe durchgeführt:**

Ja

## » Sonstige Bemerkungen

Vorliegendes Exemplar wurde auf elektronischem Wege erzeugt. Es ist ohne Originalunterschrift gültig.

## » Ansichtsfotos



Fahrzeugansicht - diagonal vorne links



Fahrzeugansicht - diagonal vorne rechts



Fahrzeugansicht - diagonal hinten links



Fahrzeugansicht - diagonal hinten rechts



Innenraum - Cockpit mit Laufleistung

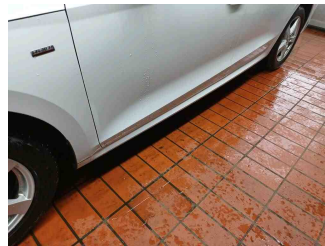

Seitenansicht - Schweller links

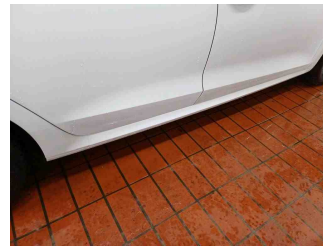

Seitenansicht - Schweller rechts



Fahrzeug - Typenschild/Fahrgestellnummer

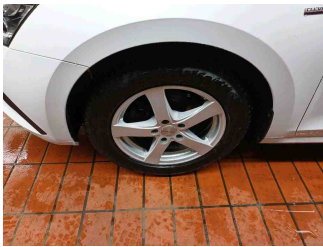

Räder - Rad montiert vorne links



Räder - Rad montiert vorne rechts

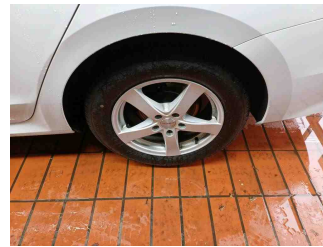

Räder - Rad montiert hinten links



Räder - Rad montiert hinten rechts



Räder - Rad beiliegend #1



Räder - Rad beiliegend #2



Räder - Rad beiliegend #3

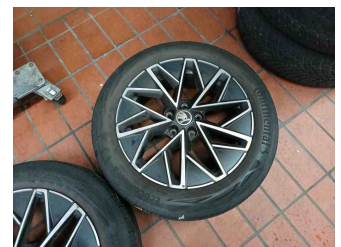

Räder - Rad beiliegend #4



Innenraum - Mittelkonsole

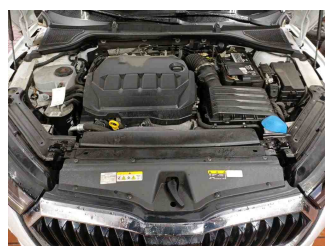

Fahrzeug - Motorraum offen

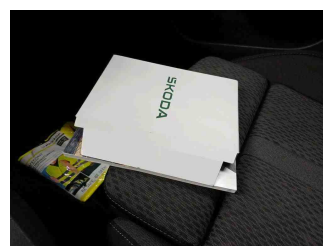

Equipment - Boardmappe/ Securitybag



Innenraum - Kofferraum

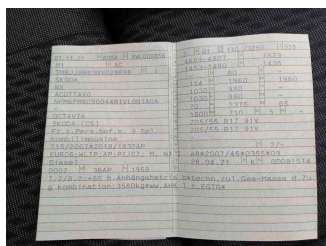

Fahrzeug - abgegebene ZB1

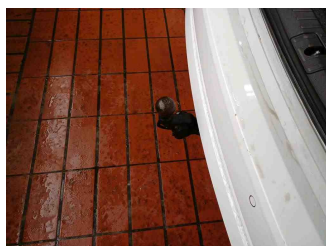

Equipment - Anhängerkupplung

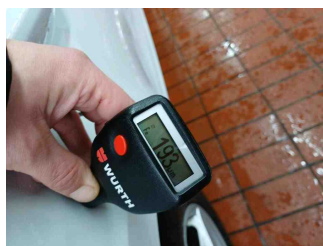

Lackstärke Seitenwand hinten rechts



Fahrzeug - Serviceunterlagen / Wartungsnachweis



Innenraum - vorne

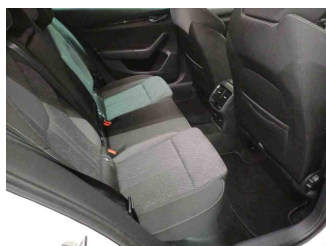

Innenraum - hinten



Räder - Haltbarkeitsdatum  
Tirefit



Innenraum -  
Navigationsgerät/Radio

## » Beschädigungsfotos

### WERTMINDERNDE FAKTOREN

#### 1 - Tirefit - Abgelaufen - Ersetzen

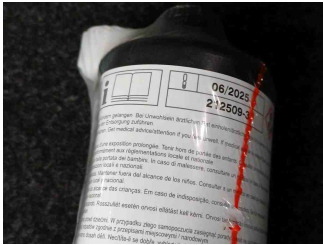

#### 2 - Heckklappe - Beklebt / beschriftet - Beschriftung entfernen

