

19.06.2026

Fahrzeugbeschreibung

Fahrzeug: **MERCEDES C-Klasse C 300 e Autom. Limousine4-türig 1999 ccm 313 PS / 230 KW Elektrisch Automatik**

Amtliches Kennzeichen:	HD -SB 0535E	Fahrgestell-Nummer:	W1KAF5EB7PR123882
Vertrags-Nummer:	51292085	Erstzulassung:	11.07.2023
Internes KZ:	15105615	Kilometer-Stand:	0

Unfall/Schaden: Dem Verkäufer wurden keine unfallbedingten Beschädigungen am Fahrzeug angezeigt.

Ausstattung:

MERCEDES C-Klasse C 300 e Autom. Limousine 4-türig 1999 ccm 313 PS / 230 KW Elektrisch Automatik

Lackierung: _____ Polsterung: _____ Telefontyp: _____

Listenpreis ohne Sonderausstattung in EUR (vor Mwst.) **0,00**

Sonderausstattung in EUR (vor Mwst.):

Listenpreis gesamt in EUR (vor Mwst.) **0,00**

Technische Daten

(Angaben basieren auf Herstellerangaben*)

Fahrzeug:	MERCEDES C-Klasse C 300 e Autom. Limousine4-türig 1999 ccm 313 PS / 230 KW Elektrisch Automatik		
Modelljahr:	2024		
kW / PS:	230 / 313	Hubraum:	1999
Getriebe:	Automatik	Anzahl Gänge:	9
Emissionsgruppe:	I2	CO2 (g/km):	17
durchschn. Verbr./100 Km:	0,0000	Tankinhalt:	50
Max. Km/h:	245	Beschl. 0-100 Km/h in Sec.:	6,100
Leergewicht (kg):	2080	zul. Gewicht (kg):	2615

* Angaben ohne Gewähr

29672/29602

Unfall-/Schadenspiegel

Vertrags-Nummer: 51292085
Amtliches Kennzeichen: HD -SB 0535E
Übersicht erstellt am: 19.06.2026

Für das Fahrzeug gem. o.g. Leasingvertrag, Fahrzeugtyp

MERCEDES C-Klasse C 300 e Autom. Limousine4-türig 1999 ccm 313 PS / 230 KW Elektrisch Automatik

wurden uns während der Vertragslaufzeit nachfolgende Beschädigungen angezeigt:

<i>Datum</i>	<i>SNR</i>	<i>Verursacher</i>	<i>Beschädigung</i>	<i>Reparatur erfolgt *</i>	<i>Gutachten vorhanden *</i>
27.02.2026	9059990702	Endabrechnung	Schaden unbekannt	Nein	Nein
13.01.2025	9059976603	Eigenverschulden	Stoßstange vorne mitte	Nein	Ja
06.06.2024	9059894196	Glasschaden	Windschutzscheibe Fahrerseite	Nein	Nein

* Sofern für eine Schadennummer mehrere Beschädigungen angegeben sind, gilt der Eintrag in dieser Spalte für die gesamte Schadennummer.

Unfall-/Schadenspiegel zur Kenntnis genommen:

Datum und Unterschrift Käufer

Wartungsreport

Vertrags-Nummer: 51292085
Amtliches Kennzeichen: HD -SB 0535E
Übersicht erstellt am: 19.06.2026

Für das Fahrzeug gem. o.g. Leasingvertrag, Fahrzeugtyp

MERCEDES C-Klasse C 300 e Autom. Limousine4-türig 1999 ccm 313 PS / 230 KW Elektrisch Automatik

wurden uns während der Vertragslaufzeit nachfolgende Wartungen angezeigt:

<i>Datum</i>	<i>Km-Stand</i>	<i>Art der Wartung</i>
--------------	-----------------	------------------------

Wartungsreport zur Kenntnis genommen:

Datum und Unterschrift Käufer



W1KAF5EB7PR123882

Angaben zum Fahrzeug

Halter		Besichtigungszustand	ausreichend
Kennzeichen		Laufleistung (abgelesen)	87.202 km
Hersteller	Mercedes-Benz	Restlauf bis Service	211 Tag(e)
Typ/Modell	C 300 e	HU (Bericht lag nicht vor)	
Fahrgestellnummer	W1KAF5EB7PR123882	Leistung / Hubraum	150 kW / 1.999 ccm
Erstzulassung	11.07.2023	Polster/Farbe	/
Letzte Wartung		Lackierung	Schwarz
Kraftstoffart	Hybr.B/E ext.aufi	Getriebe	Automatik

Zustandsbericht

Wertmindernde Faktoren

Nr.	Bauteilgruppe	Beschreibung
1	Rad/Reifen	Leichtmetallfelge vorn links - verkratzt / verschürft - kein Abzug
2	Rad/Reifen	Leichtmetallfelge vorn rechts - verkratzt / verschürft - kein Abzug
3	Karosserie	Karosserie - Kratzer - kein Abzug
4	Rad/Reifen	Drucksensor (Fehlermeldung) - Diagnose durchführen
5	Unterlagen	Bordbuchmappe (Fehlt) - erneuern
6	Sitz hinten	Mittelarmlehne - Delle(n) - Wertminderung
7	Sonstiges	Inspektion/Wartung - kein Nachweis - Wertminderung
8	2.Radsatz	2 Leichtmetallfelgen - verkratzt / verschürft - Wertminderung
9	Bremsanlage	Bremsscheiben und Beläge hinten - Korrosion - erneuern
10	Bremsanlage	Bremsscheiben und Beläge vorn - Korrosion - erneuern
11	Tür hinten rechts	Tür - verkratzt / verschürft - instandsetzen und lackieren
12	Stoßfänger vorn	Stoßfänger vorn - verkratzt / verschürft - instandsetzen und lackieren
13	Seitenwand rechts	Seitenwand - verkratzt / verschürft - instandsetzen und lackieren

Gebrauchsspuren

Nr.	Bauteilgruppe	Beschreibung
1	Verglasung	Frontscheibe - Steinschlag - kein Abzug
2	Interieur	Innenraum - Abrieb - kein Abzug

Fehlteile

Fehlteil

Festgestellte Nachlackierungen

Nr.	Ort
Keine feststellbar	



Hauptbereifung

Achse	Reifengröße	Hersteller	Reifentyp	Profiltiefe	Verktgl.	Zul.
1	225/45 R18 95V	Pirelli	Winterreifen	5mm - 5mm	i.O.	n.i.O.
2	255/40 R18 99V	Pirelli	Winterreifen	5mm - 5mm	i.O.	n.i.O.

Zusatzbereifung

Achse	Reifengröße	Hersteller	Reifentyp	Profiltiefe	Verktgl.	Zul.
1	225/45 R18 95Y	Michelin	Sommerreifen	4mm - 4mm	i.O.	i.O.
2	255/40 R18 99Y	Michelin	Sommerreifen	4mm - 4mm	i.O.	i.O.

Der Verschleißzustand sowie evtl. Schäden an der Bereifung sind wertmäßig berücksichtigt.

Bemerkungen

Keine Gewähr auf Vollständigkeit und
Richtigkeit der angezeigten Ausstattung.
Techn. Änderungen vorbehalten
Das Fahrzeug weist dem Alter, der Laufleistung und dem
Einsatzzweck entsprechende Gebrauchsspuren auf.
elektr. Komponenten geprüft, i. O.

Lackwerte geprüft, i. O.

TÜV SÜD Auto Service GmbH
Römeräcker 1
76351 Linkenheim - Hochstetten

Besichtigungsort
R+H Autologistik GmbH &
Co.KG
Münchener Str. 1
64521 Groß-Gerau

Besichtigungsdatum: 11.06.2026
Protokollnummer: 45888510



Angaben zum Fahrzeug

Hersteller	Mercedes-Benz	Besichtigungszustand	ausreichend
Typ/Modell	C 300 e	Laufleistung (abgelesen)	87.202 km
Fahrgestellnummer	W1KAF5EB7PR123882	Erstzulassung	11.07.2023

Angaben zum Auftrag:

Auftragsgemäß erfolgte die Fahrzeugzustandsbewertung in demontagefreien Zustand.

Grundlage dieses Produktes stellt der Leitfaden für Fahrzeugrücknahmen und Bewertungen gemäß des Schadengrenzmusterkatalog des Auftraggebers dar. Die expliziten Feststellungen im Einzelfall trifft der Sachverständige objektiv im Rahmen der vorgegebenen Standards aufgrund eigener Sachkunde.

Fahrzeug-Identifizierung:

Die Fahrzeug-Identifizierungsnummer (FIN) wurde am Fahrzeug abgelesen und die Übereinstimmung im Verlauf der Besichtigung durch den Unterzeichner mit den vorgelegten Unterlagen festgestellt.

Besichtigungsbedingungen:

Die Besichtigungsbedingungen waren zur Beurteilung des Fahrzeuges ausreichend.

Allgemeinzustand:

Das Fahrzeug weist dem Alter und Einsatzzweck entsprechende Gebrauchsspuren auf.

Übersichtsfotos



Abbildung 1: Schräg vorne



Abbildung 2: Schräg vorne



Abbildung 3: Schräg hinten



Abbildung 4: Schräg hinten



Abbildung 5: Innenraum



Abbildung 6: Innenraum



Abbildung 7: Innenraum

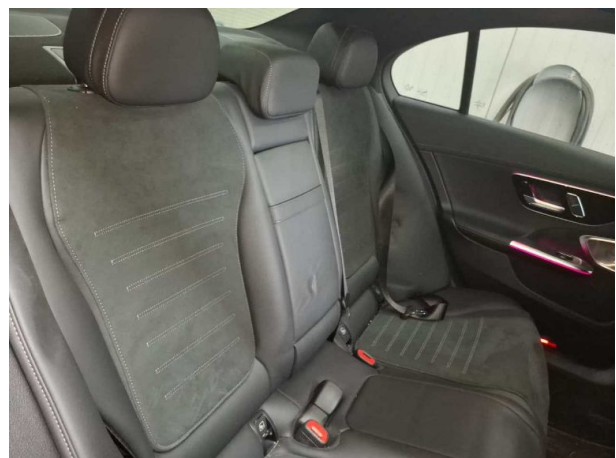

Abbildung 8: FIN



Abbildung 9: Zubehör



Abbildung 10: Zubehör



Abbildung 11: Dokumente



Abbildung 12: Montierte Bereifung



Abbildung 13: Sonstiges



Abbildung 14: Sonstiges



Abbildung 15: Sonstiges

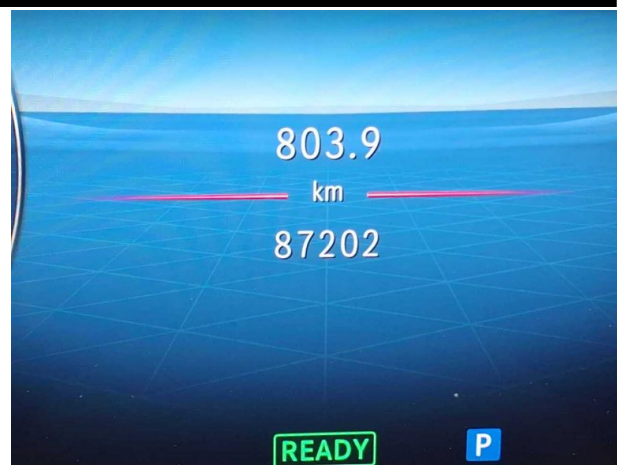

Abbildung 16: Sonstiges



Abbildung 17: Sonstiges



Abbildung 18: Sonstiges

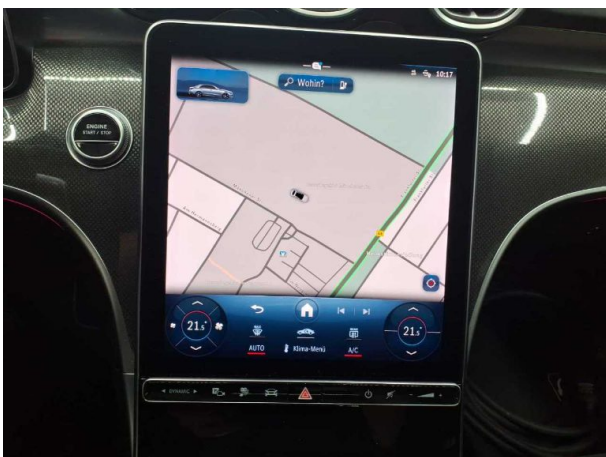

Abbildung 19: Sonstiges

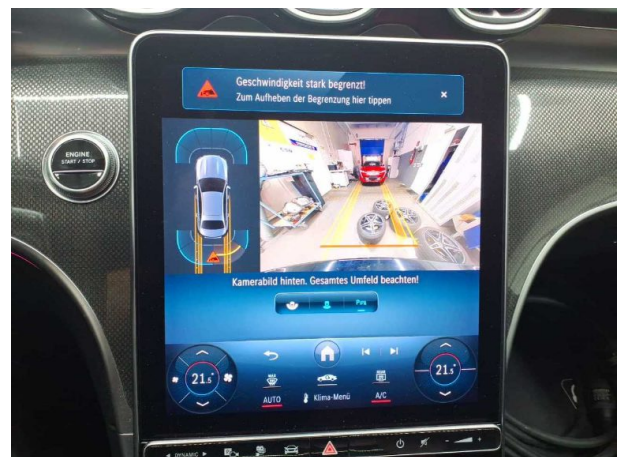

Abbildung 20: Sonstiges



Abbildung 21: Sonstiges

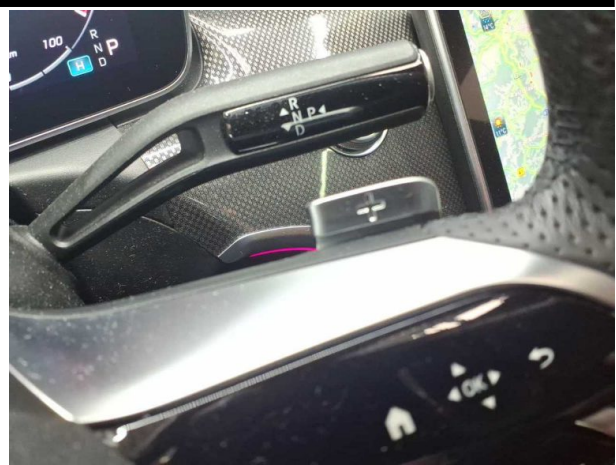

Abbildung 22: Sonstiges



Abbildung 23: Sonstiges



Abbildung 24: Sonstiges

Beschädigungsfotos



Beschädigung #1: Rad/Reifen: Leichtmetallfelge vorn links - verkratzt / verschürft - kein Abzug



Beschädigung #1: Rad/Reifen: Leichtmetallfelge vorn links - verkratzt / verschürft - kein Abzug



Beschädigung #2: Rad/Reifen: Leichtmetallfelge vorn rechts - verkratzt / verschürft - kein Abzug



Beschädigung #2: Rad/Reifen: Leichtmetallfelge vorn rechts - verkratzt / verschürft - kein Abzug



Beschädigung #4: Rad/Reifen: Drucksensor (Fehlermeldung) - Diagnose durchführen

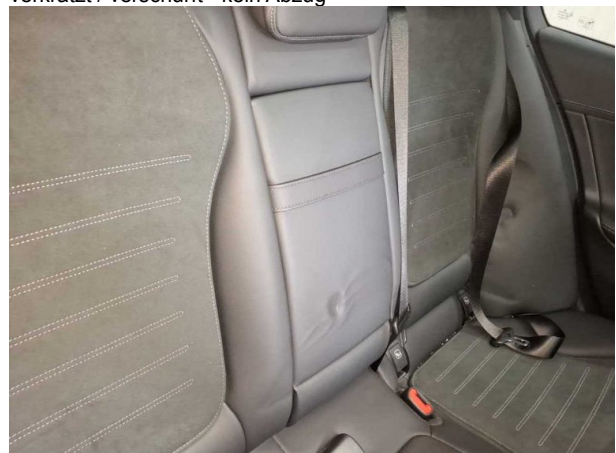

Beschädigung #6: Sitz hinten: Mittellarmlehne - Delle(n) - Wertminderung

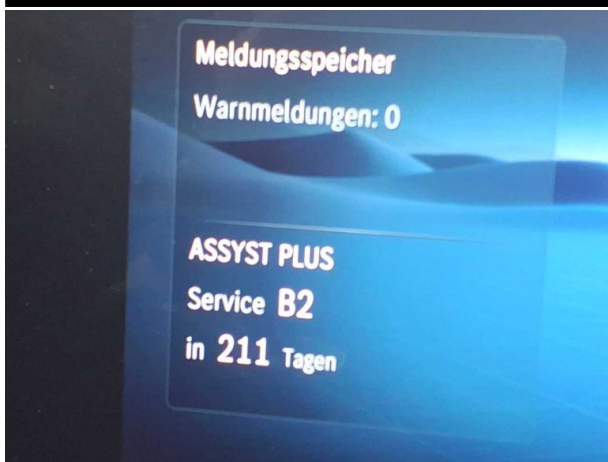

Beschädigung #7: Sonstiges: Inspektion/Wartung - kein Nachweis - Wertminderung



Beschädigung #8: 2.Radsatz: 2 Leichtmetallfelgen - verkratzt / verschürft - Wertminderung



Beschädigung #8: 2.Radsatz: 2 Leichtmetallfelgen - verkratzt / verschürft - Wertminderung



Beschädigung #8: 2.Radsatz: 2 Leichtmetallfelgen - verkratzt / verschürft - Wertminderung



Beschädigung #8: 2.Radsatz: 2 Leichtmetallfelgen - verkratzt / verschürft - Wertminderung



Beschädigung #8: 2.Radsatz: 2 Leichtmetallfelgen - verkratzt / verschürft - Wertminderung



Beschädigung #9: Bremsanlage: Bremsscheiben und Beläge hinten - Korrosion - erneuern



Beschädigung #10: Bremsanlage: Bremsscheiben und Beläge vorn - Korrosion - erneuern



Beschädigung #11: Tür hinten rechts: Tür - verkratzt / verschürft - instandsetzen und lackieren



Beschädigung #11: Tür hinten rechts: Tür - verkratzt / verschürft - instandsetzen und lackieren



Beschädigung #12: Stossfänger vorn: Stossfänger vorn - verkratzt / verschürft - instandsetzen und lackieren



Beschädigung #12: Stossfänger vorn: Stossfänger vorn - verkratzt / verschürft - instandsetzen und lackieren

TÜV SÜD Auto Service GmbH
Römeräcker 1
76351 Linkenheim - Hochstetten

Besichtigungsort
R+H Autologistik GmbH &
Co.KG
Münchener Str. 1
64521 Groß-Gerau

Besichtigungsdatum: 11.06.2026
Protokollnummer: 45888510



Beschädigung #13: Seitenwand rechts: Seitenwand - verkratzt / verschürft - instandsetzen und lackieren



Beschädigung #13: Seitenwand rechts: Seitenwand - verkratzt / verschürft - instandsetzen und lackieren



Checkliste

Vorhanden	Name
<input type="checkbox"/>	ABE
<input type="checkbox"/>	Abschleppöse
<input type="checkbox"/>	Anhängekupplung abnehmbar
<input type="checkbox"/>	Antenne
<input type="checkbox"/>	Bordbuchmappe
<input type="checkbox"/>	Bordwerkzeug
<input type="checkbox"/>	Consumer Kabelkit
<input type="checkbox"/>	Fernbedienung Standheizung
<input type="checkbox"/>	Ladekabel
<input type="checkbox"/>	Laderaumabdeckung / Rollo
<input type="checkbox"/>	Leichtmetallfelgensatz komplett
<input type="checkbox"/>	Navigations Datenträger
<input type="checkbox"/>	Schlüssel Anhängerkupplung
<input type="checkbox"/>	Serviceheft
<input type="checkbox"/>	Tirefit Füllmittel
<input type="checkbox"/>	Tirefit komplett
<input type="checkbox"/>	Tirefit Kompressor
<input type="checkbox"/>	Windschott