

Fahrzeugdetails

Fahrgestell-Nr.	VR1JCYHZU PY685505	Erstzulassung	06.03.2024	Außenfarbe	Unbekannt
Hersteller	DS	Kennzeichen		Laufleistung	19 804 km
Modell	DS 7 BlueHdi 130 Bastille Automatik				

Auftragsdaten

Eingangsdatum	10.03.2026	Sachverständigen ID-Nr.	6836567	Datum der Bewertung	16.03.2026
Datum Beauftragung	10.03.2026				

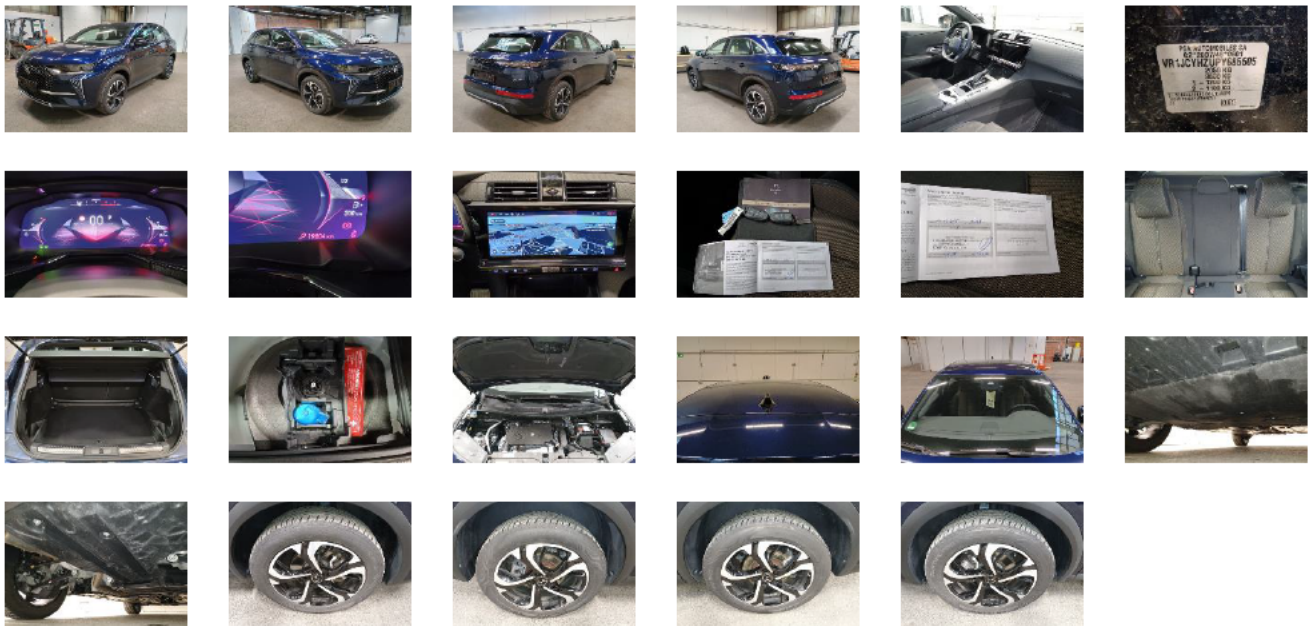

Fahrzeugausstattung

Navigationssystem	✓
Alufelgen	✓

Lose Teile

Füllflasche Nothilfekit	✓
Bordwerkzeug	✓
Hutablage	✓
Fußmatte HR	✓
Fußmatte HL	✓
Fußmatte VR	✓
Fußmatte VL	✓
Kompressor Nothilfe	✗

Fahrzeugdokumente / Schlüssel

Betriebsanleitung	✓
Serviceheft	✓
Bordmappe komplett	✓
Ersatzschlüssel	✓
Schlüssel	✓
Schlüssel mit Fernbedienung	✓
Inspektion	✗

Reifen

Vredestein 225/55/18 V Ganzjahresreifen 6.0 mm		Vredestein 225/55/18 V Ganzjahresreifen 6.0 mm	
Vredestein 225/55/18 V Ganzjahresreifen 7.0 mm		Vredestein 225/55/18 V Ganzjahresreifen 7.0 mm	

Schadendetails

1		Bauteil	Inspektion	Reparaturzeit	-	Teilekosten	300,00€	
		Position		-	Reparaturkosten	-	Gesamtkosten	300,00€
		Beschreibung	Fehlt	Lackierungszeit	-	Abwertung in %	15,00%	
		Intensität		Lackierungskosten	-	Abwertung o. MwSt	- 45,00	
		Reparaturmethode	Ersetzen	Pauschale	-	Nettokosten	255,00€	
2		Bauteil	Kompressor Nothilfe	Reparaturzeit	-	Teilekosten	-	
		Position		-	Reparaturkosten	-	Gesamtkosten	-
		Beschreibung	Fehlt	Lackierungszeit	-	Abwertung in %	15,00%	
		Intensität		Lackierungskosten	-	Abwertung o. MwSt	-	
		Reparaturmethode	Gebrauchsspur 1	Pauschale	-	Nettokosten	-	

Zusammenfassung Bewertung

Rep.Kosten o. MwSt.	300,00€	Abwertung o. MwSt	-45,00€	Minderwert o. MwSt	255,00€
---------------------	---------	-------------------	---------	--------------------	---------

Zusammenfassung der Arbeitskosten

	Stundensatz	Zeit in Std	Rep.Kosten o. MwSt.	Abwertung in %	Abwertung o. MwSt	Minderwert o. MwSt
Karosserie	0,00€	0,00	0,00€	-	-	0,00€
Lackierung	0,00€	0,00	0,00€	-	-	0,00€
Zusatzarbeiten-Lackvorbereitung	0,00€	0,00	0,00€	-	-	0,00€

Verschiedene

	Rep.Kosten o. MwSt.	Abwertung in %	Abwertung o. MwSt	Minderwert o. MwSt
Kleinteile und Entsorgung	0,00€	-	-	0,00€
Teilekosten	300,00€	15,00 %	-45,00€	255,00€
Pauschale	-300,00€	-	-	-300,00€