

05.06.2026

Fahrzeugbeschreibung

Fahrzeug: **FORD Focus 2.0 EcoBlue 110kW Cool & Connect Schräghecklimousine 5-türig 1997 ccm 150 PS / 110 KW Diesel 6-Gang Manuell**

Amtliches Kennzeichen:	HD -JO 0711	Fahrgestell-Nummer:	WF0NXXGCHNNL22995
Vertrags-Nummer:	39414084	Erstzulassung:	07.02.2022
Internes KZ:	15084699	Kilometer-Stand:	0

Unfall/Schaden: Dem Verkäufer wurden keine unfallbedingten Beschädigungen am Fahrzeug angezeigt.

Ausstattung:

FORD Focus 2.0 EcoBlue 110kW Cool & Connect Schräghecklimousine 5-türig 1997 ccm 150 PS / 110 KW Diesel 6-Gang Manuell

Lackierung: _____ Polsterung: _____ Telefontyp: _____

Listenpreis ohne Sonderausstattung in EUR (vor Mwst.) **0,00**

Sonderausstattung in EUR (vor Mwst.):

Listenpreis gesamt in EUR (vor Mwst.) **0,00**

Technische Daten

(Angaben basieren auf Herstellerangaben*)

Fahrzeug:	FORD Focus 2.0 EcoBlue 110kW Cool & Connect Schräghecklimousine5-türig 1997 ccm 150 PS / 110 KW Diesel 6-Gang Manuell		
Modelljahr:	2018		
kW / PS:	110 / 150	Hubraum:	1997
Getriebe:	Manuell	Anzahl Gänge:	6
Emissionsgruppe:	AN	CO2 (g/km):	138
durchschn. Verbr./100 Km:	5,500	Tankinhalt:	47
Max. Km/h:	210	Beschl. 0-100 Km/h in Sec.:	8,500
Leergewicht (kg):	1493	zul. Gewicht (kg):	2020

* Angaben ohne Gewähr

Unfall-/Schadenspiegel

Vertrags-Nummer: 39414084
Amtliches Kennzeichen: HD -JO 0711
Übersicht erstellt am: 05.06.2026

Für das Fahrzeug gem. o.g. Leasingvertrag, Fahrzeugtyp

FORD Focus 2.0 EcoBlue 110kW Cool & Connect Schräghecklimousine5-türig 1997 ccm 150 PS / 110 KW Diesel 6-Gang Manuell

wurden uns während der Vertragslaufzeit nachfolgende Beschädigungen angezeigt:

<i>Datum</i>	<i>SNR</i>	<i>Verursacher</i>	<i>Beschädigung</i>	<i>Reparatur erfolgt *</i>	<i>Gutachten vorhanden *</i>
26.03.2026	9059993791	Endabrechnung	Schaden unbekannt	Nein	Nein
13.01.2024	9059875465	Fremdverschulden	Stossstange hinten mitte	Ja	Ja
21.10.2023	9059867265	Eigenverschulden	Tür hinten Beifahrerseite	Ja	Nein

* Sofern für eine Schadennummer mehrere Beschädigungen angegeben sind, gilt der Eintrag in dieser Spalte für die gesamte Schadennummer.

Unfall-/Schadenspiegel zur Kenntnis genommen:

Datum und Unterschrift Käufer

Wartungsreport

Vertrags-Nummer: 39414084
Amtliches Kennzeichen: HD -JO 0711
Übersicht erstellt am: 05.06.2026

Für das Fahrzeug gem. o.g. Leasingvertrag, Fahrzeugtyp

FORD Focus 2.0 EcoBlue 110kW Cool & Connect Schräghecklimousine5-türig 1997 ccm 150 PS / 110 KW Diesel 6-Gang Manuell

wurden uns während der Vertragslaufzeit nachfolgende Wartungen angezeigt:

<i>Datum</i>	<i>Km-Stand</i>	<i>Art der Wartung</i>
--------------	-----------------	------------------------

Wartungsreport zur Kenntnis genommen:

Datum und Unterschrift Käufer

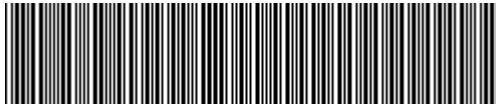

WF0NXXGCHNNL22995

Angaben zum Fahrzeug

Halter		Besichtigungszustand	ausreichend
Kennzeichen		Laufleistung (abgelesen)	49.806 km
Hersteller	Ford	Restlauf bis Service	0 %
Typ/Modell	Focus 2.0 EcoBlue 110kW Cool & Connect Schräghecklimousine5-türig	HU	
Fahrgestellnummer	WF0NXXGCHNNL22995	Leistung / Hubraum	110 kW / 1.997 ccm
Erstzulassung	07.02.2022	Polster/Farbe	Stoff / Schwarz
Letzte Wartung		Lackierung	Schwarz
Kraftstoffart	Diesel	Getriebe	

Zustandsbericht

Wertmindernde Faktoren

Nr.	Bauteilgruppe	Beschreibung
1	Ausrüstung	Tirefit Füllmittel - abgelaufen - erneuern
2	Sonstiges	Inspektion/Wartung - fällig - erneuern

Gebrauchsspuren

Nr.	Bauteilgruppe	Beschreibung
Das Fahrzeug weist dem Alter und Einsatzzweck entsprechende Gebrauchsspuren auf.		

Fehlteile

Fehlteil

Vorschäden

Nr.	Vorschaden
1	Seite rechts, Angabe durch Nutzer/Auftraggeber, vom 21.10.2023
2	Heck, Angabe durch Nutzer/Auftraggeber, vom 13.01.2024

Festgestellte Nachlackierungen

Nr.	Ort
1	Tür hinten rechts, Tür vorne rechts

Hauptbereifung

Achse	Reifengröße	Hersteller	Reifentyp	Profiltiefe	Verktgl.	Zul.
1	205/60 R16 92H	Dunlop	Winterreifen	7mm - 7mm	i.O.	n.i.O.
2	205/60 R16 92H	Dunlop	Winterreifen	7mm - 7mm	i.O.	n.i.O.



Zusatzbereifung

Achse	Reifengröße	Hersteller	Reifentyp	Profiltiefe	Verktgl.	Zul.
1	215/50 R17 95V	Continental	Sommerreifen	5mm - 5mm	i.O.	i.O.
2	215/50 R17 95V	Continental	Sommerreifen	5mm - 5mm	i.O.	i.O.

Ersatz

Typ	Reifengröße	Hersteller	Reifentyp	Profiltiefe	Ablaufdatum
Tirefit					02/2026

Der Verschleißzustand sowie evtl. Schäden an der Bereifung sind wertmäßig berücksichtigt.

Ausstattung

Ausstattung

Bezeichnung
Klimaautomatik
Navigationsgerät mit Kartenansicht
Radio DAB

Bemerkungen

Keine Gewähr auf Vollständigkeit und Richtigkeit der angezeigten Ausstattung.
Techn. Änderungen vorbehalten.
Das Fahrzeug weist dem Alter, der Laufleistung und dem Einsatzzweck entsprechende Gebrauchsspuren auf.

elektr. Komponenten geprüft, i. O.

Lackwerte geprüft, n. i. O.

TÜV SÜD Auto Service GmbH
Römeräcker 1
76351 Linkenheim - Hochstetten

Besichtigungsort
Autokontor Bayern GmbH
Windecker Straße 2
61137 Schöneck

Besichtigungsdatum: 22.05.2026
Protokollnummer: 45719486



Angaben zum Fahrzeug

Hersteller	Ford	Besichtigungszustand	ausreichend
Typ/Modell	Focus 2.0 EcoBlue 110kW Cool & Connect Schräghecklimousine5-türig	Laufleistung (abgelesen)	49.806 km
Fahrgestellnummer	WF0NXXGCHNNL22995	Erstzulassung	07.02.2022

Angaben zum Auftrag:

Auftragsgemäß erfolgte die Fahrzeugzustandsbewertung in demontagefreien Zustand.

Grundlage dieses Produktes stellt der Leitfaden für Fahrzeugrücknahmen und Bewertungen gemäß des Schadengrenzmusterkatalog des Auftraggebers dar. Die expliziten Feststellungen im Einzelfall trifft der Sachverständige objektiv im Rahmen der vorgegebenen Standards aufgrund eigener Sachkunde.

Fahrzeug-Identifizierung:

Die Fahrzeug-Identifizierungsnummer (FIN) wurde am Fahrzeug abgelesen und die Übereinstimmung im Verlauf der Besichtigung durch den Unterzeichner mit den vorgelegten Unterlagen festgestellt.

Besichtigungsbedingungen:

Die Besichtigungsbedingungen waren zur Beurteilung des Fahrzeuges ausreichend.

Allgemeinzustand:

Das Fahrzeug weist dem Alter und Einsatzzweck entsprechende Gebrauchsspuren auf.



Übersichtsfotos



Abbildung 1: Schräg vorne



Abbildung 2: Schräg vorne



Abbildung 3: Schräg hinten



Abbildung 4: Schräg hinten



Abbildung 5: Innenraum



Abbildung 6: Innenraum

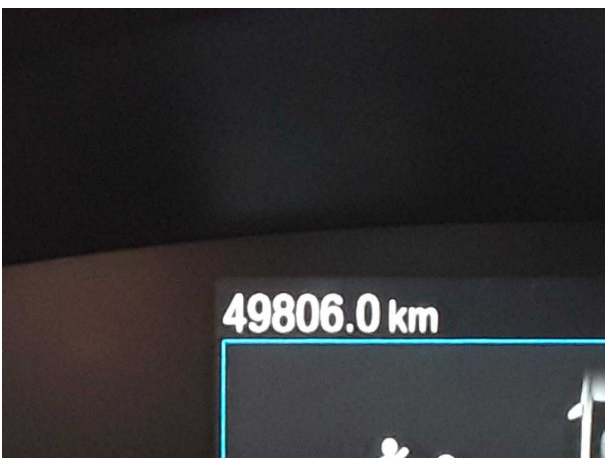

Abbildung 7: Innenraum



Abbildung 8: Innenraum



Abbildung 9: Innenraum

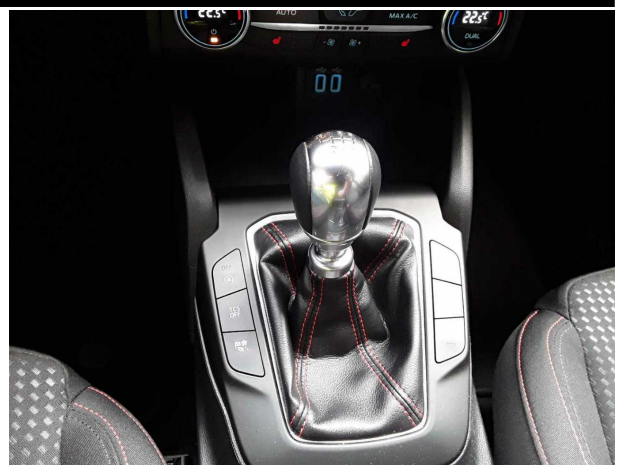

Abbildung 10: Innenraum

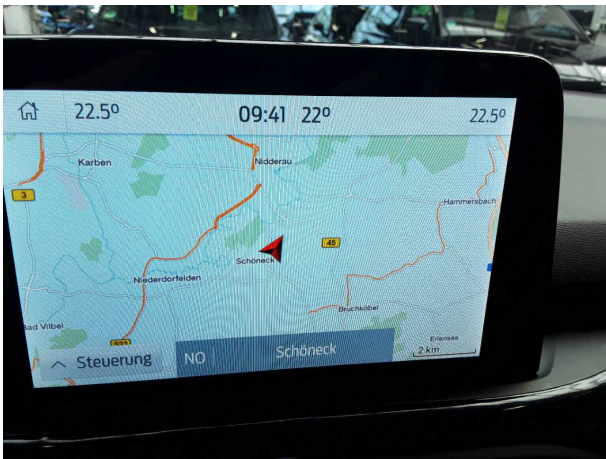

Abbildung 11: Innenraum



Abbildung 12: Innenraum



Abbildung 13: Innenraum

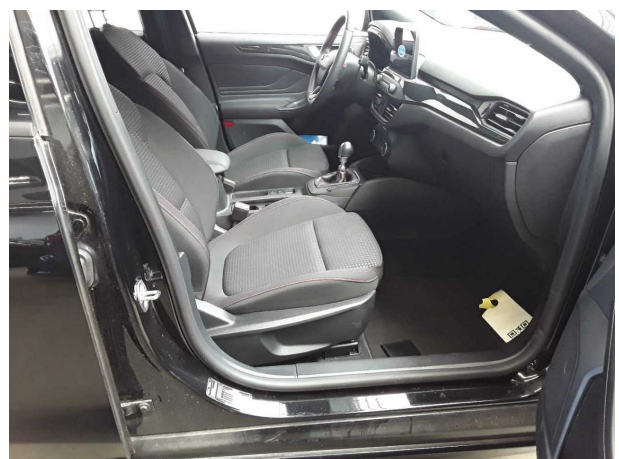

Abbildung 14: Innenraum

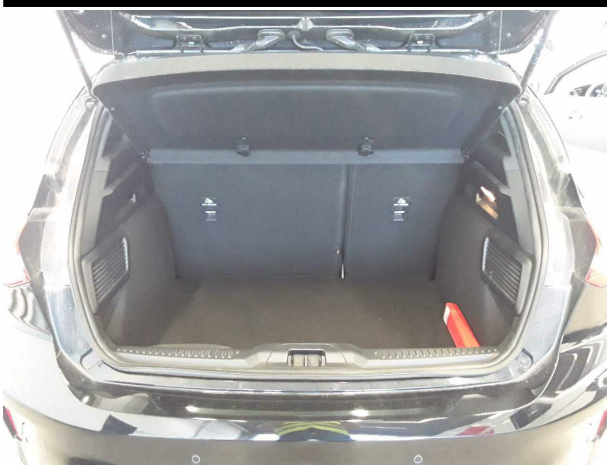

Abbildung 15: FIN



Abbildung 16: Zubehör



Abbildung 17: Dokumente



Abbildung 18: Montierte Bereifung

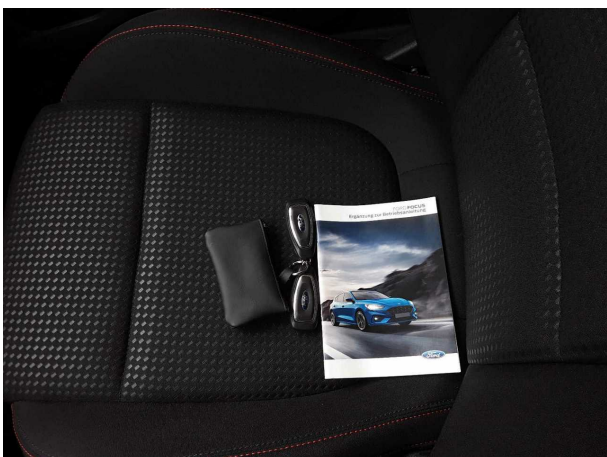

Abbildung 19: Sonstiges



Abbildung 20: Sonstiges



Abbildung 21: Sonstiges

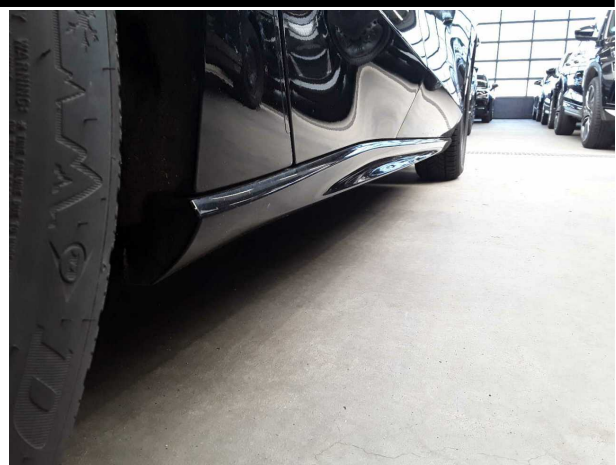

Abbildung 22: Sonstiges

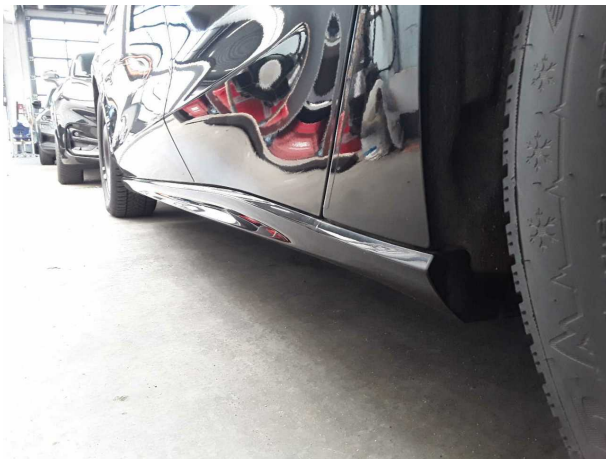

Beschädigungsfotos



Beschädigung #1: Ausrüstung: Tirefit Füllmittel - abgelaufen - erneuern



Beschädigung #2: Sonstiges: Inspektion/Wartung - fällig - erneuern

Nachlackierungsfotos



Nachlackierung 1: Tür hinten rechts, Tür vorne rechts



Nachlackierung 1: Tür hinten rechts, Tür vorne rechts

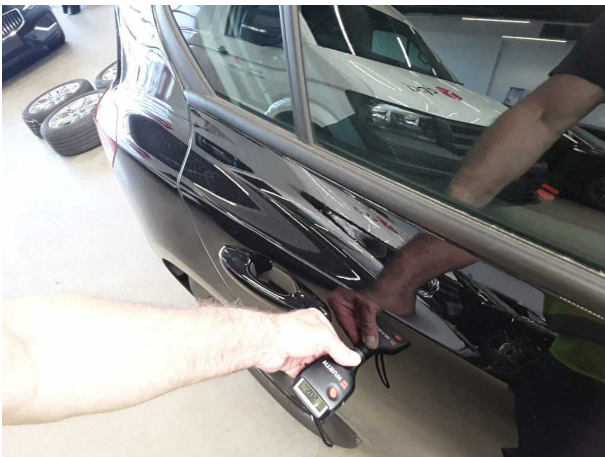

Nachlackierung 1: Tür hinten rechts, Tür vorne rechts



Nachlackierung 1: Tür hinten rechts, Tür vorne rechts



Checkliste

Vorhanden	Name
<input type="checkbox"/>	ABE
<input type="checkbox"/>	Abschleppöse
<input type="checkbox"/>	Anhängekupplung abnehmbar
<input type="checkbox"/>	Antenne
<input type="checkbox"/>	Bordbuchmappe
<input type="checkbox"/>	Bordwerkzeug
<input type="checkbox"/>	Consumer Kabelkit
<input type="checkbox"/>	Fernbedienung Standheizung
<input type="checkbox"/>	Ladekabel
<input type="checkbox"/>	Laderaumabdeckung / Rollo
<input type="checkbox"/>	Leichtmetallfelgensatz komplett
<input type="checkbox"/>	Navigations Datenträger
<input type="checkbox"/>	Schlüssel Anhängerkupplung
<input type="checkbox"/>	Serviceheft
<input type="checkbox"/>	Tirefit Füllmittel
<input type="checkbox"/>	Tirefit komplett
<input type="checkbox"/>	Tirefit Kompressor
<input type="checkbox"/>	Windschott

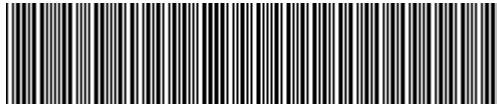

WF0NXXGCHNNL22995

Vehicle details

Operator		Inspection condition	sufficient
License number		Mileage (Read)	49,806 km
Manufacturer	Ford	Next maintenance in	0 %
Type / Model	Focus 2.0 EcoBlue 110kW Cool & Connect Schräghecklimousine5-türig	Main inspection	
Vehicle Identification number	WF0NXXGCHNNL22995	Power / Engine displacement	110 kW / 1,997 ccm
First registration	7 Feb 2022	Upholstery/Colour	Cloth / Black
Last maintenance		Paintwork	Black
Fuel type	Diesel	Gearbox	

Zustandsbericht

Value reducing factors

No.	Component group	Description
1	Equipment	Tirefit filler - Expired - Replace
2	Misc.	Inspection / maintenance - Due - Replace

Wear and tear

No.	Component group	Description
The vehicle shows traces of wear and tear corresponding to its age and purpose		

Missing parts

Missing part

Previous damages

No.	Previous damage
1	Side right, Provided by user / customer, from 21 Oct 2023
2	Rear, Provided by user / customer, from 13 Jan 2024

Detected repainting

No.	Location
1	Door - rear right side, Door - front right side

Main tyres

Axle	Tyre size	Manufacturer	Type of tyre	Tread depth	Roadworthy	Permissibility
1	205/60 R16 92H	Dunlop	Winter tyres	7mm - 7mm	o.k.	Not o.k.
2	205/60 R16 92H	Dunlop	Winter tyres	7mm - 7mm	o.k.	Not o.k.



Additional tyres

Axle	Tyre size	Manufacturer	Type of tyre	Tread depth	Roadworthy	Permissibility
1	215/50 R17 95V	Continental	Summer tyres	5mm - 5mm	o.k.	o.k.
2	215/50 R17 95V	Continental	Summer tyres	5mm - 5mm	o.k.	o.k.

Replacement

Type	Tyre size	Manufacturer	Type of tyre	Tread depth	Expiration date
Tirefit					02/2026

The wear and tear condition and possible damages to the tyres are considered in the value.

Equipment

Equipment

Description
Automatic air conditioning
Navigation unit with map view
DAB radio

Comments

Keine Gewähr auf Vollständigkeit und Richtigkeit der angezeigten Ausstattung.
Techn. Änderungen vorbehalten.
Das Fahrzeug weist dem Alter, der Laufleistung und dem Einsatzzweck entsprechende Gebrauchsspuren auf.

elektr. Komponenten geprüft, i. O.

Lackwerte geprüft, n. i. O.

TÜV SÜD Auto Service GmbH
Römeräcker 1
76351 Linkenheim - Hochstetten

Inspection location
Autokontor Bayern GmbH
Windecker Straße 2
61137 Schöneck

Inspection date: 22 May 2026
Protocol number: 45719486



Vehicle details

Manufacturer	Ford	Inspection condition	sufficient
Type / Model	Focus 2.0 EcoBlue 110kW Cool & Connect Schräghecklimousine5-türig	Mileage (Read)	49,806 km
Vehicle Identification number	WF0NXXGCHNNL22995	First registration	7 Feb 2022

Details of the order:

In accordance with the contract, the evaluation of vehicle's condition was performed without the vehicle being disassembled.

This product is based on the guidelines for vehicle returns and assessments according to the client's damage limit catalog. The expert makes the explicit findings in each individual case objectively, within the framework of the specified standards, based on their own expertise.

Vehicle identification:

The vehicle identification number (VIN) was read from the vehicle and its conformity with the submitted documents was confirmed by the undersigned during the inspection.

Inspection conditions:

The inspection conditions were sufficient for the assessment of the vehicle.

General condition:

The vehicle shows traces of wear and tear corresponding to its age and purpose



Overview pictures



Figure 1: Diagonal front



Figure 2: Diagonal front



Figure 3: Diagonal rear



Figure 4: Diagonal rear

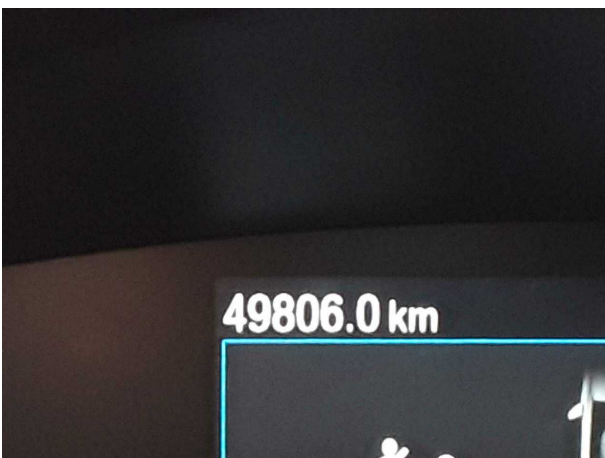

Figure 5: Interior



Figure 6: Interior



Figure 7: Interior



Figure 8: Interior

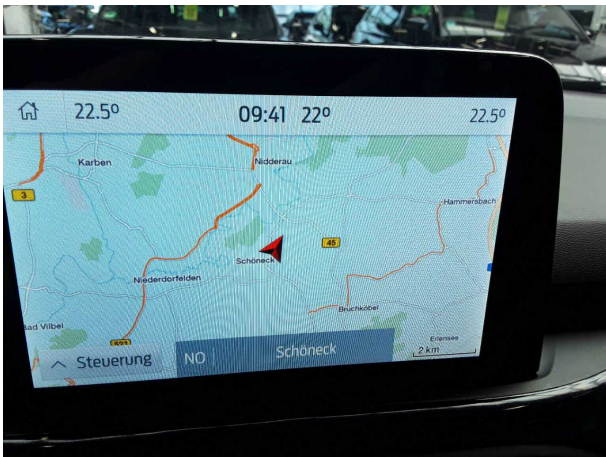

Figure 9: Interior



Figure 10: Interior



Figure 11: Interior

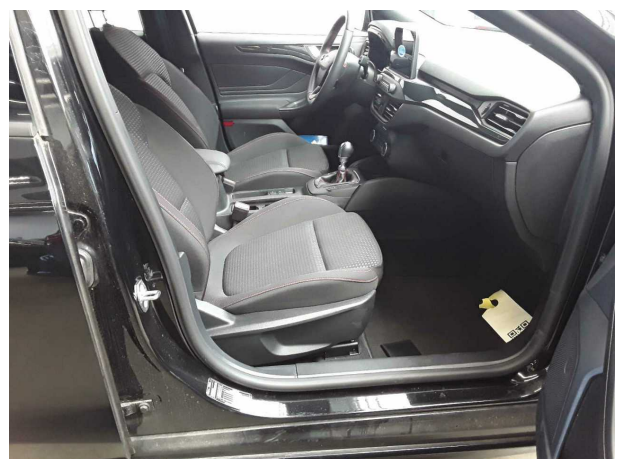

Figure 12: Interior

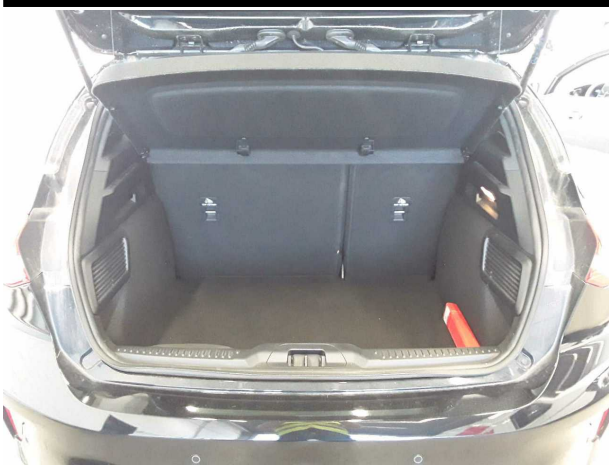

Figure 13: Interior



Figure 14: Interior



Figure 15: VIN



Figure 16: Accessories

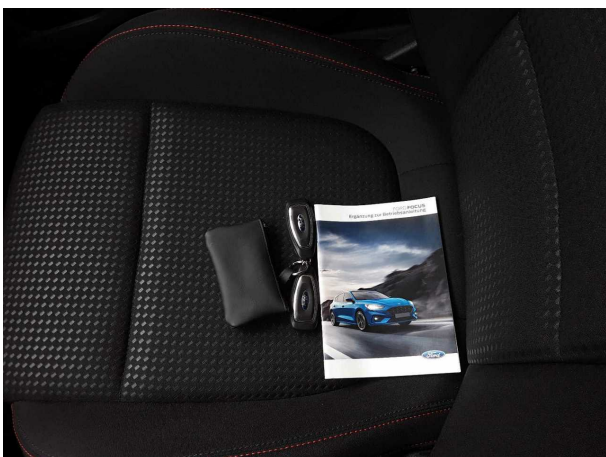

Figure 17: Documents



Figure 18: Mounted tyres

TÜV SÜD Auto Service GmbH
Römeräcker 1
76351 Linkenheim - Hochstetten

Inspection location
Autokontor Bayern GmbH
Windecker Straße 2
61137 Schöneck

Inspection date: 22 May 2026
Protocol number: 45719486



Figure 19: Misc.



Figure 20: Misc.

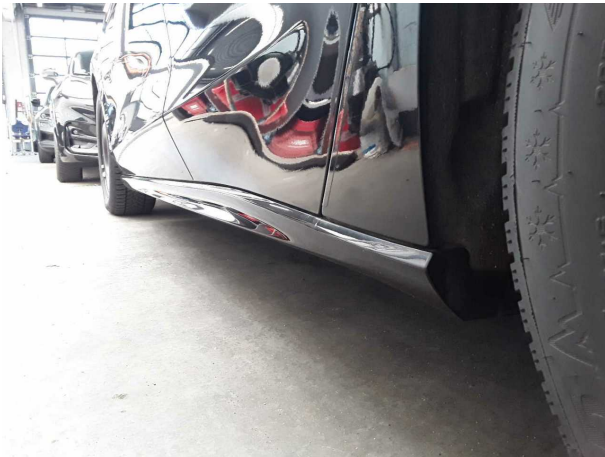

Figure 21: Misc.



Figure 22: Misc.

TÜV SÜD Auto Service GmbH
Römeräcker 1
76351 Linkenheim - Hochstetten

Inspection location
Autokontor Bayern GmbH
Windecker Straße 2
61137 Schöneck

Inspection date: 22 May 2026
Protocol number: 45719486



Pictures of damage



Damage #1: Equipment: Tirefit filler - Expired - Replace



Damage #2: Misc.: Inspection / maintenance - Due - Replace

Pictures of repainting



Repainting 1: Door - rear right side, Door - front right side



Repainting 1: Door - rear right side, Door - front right side

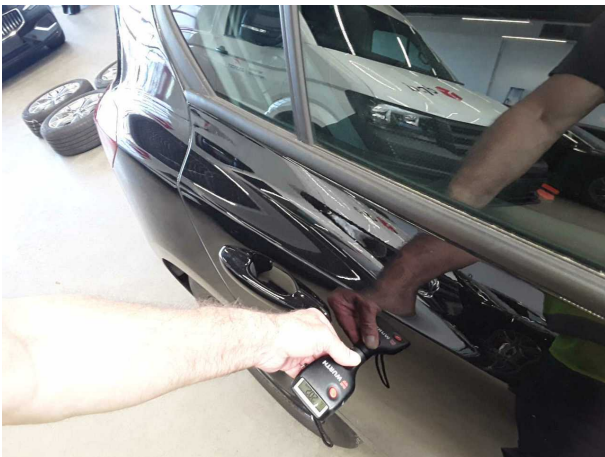

Repainting 1: Door - rear right side, Door - front right side



Repainting 1: Door - rear right side, Door - front right side