

05.06.2026

Fahrzeugbeschreibung

Fahrzeug: FORD S-MAX 2,0 EcoBlue 140kW Edition Auto Van5-türig 1995 ccm 190 PS / 140 KW Diesel 8-Gang Automatik

Amtliches Kennzeichen:	HD -GW 2021	Fahrgestell-Nummer:	WF0KXXWPCMR38224
Vertrags-Nummer:	27630078	Erstzulassung:	20.07.2021
Internes KZ:	14985197	Kilometer-Stand:	0

Unfall/Schaden: Dem Verkäufer wurden keine unfallbedingten Beschädigungen am Fahrzeug angezeigt.

Ausstattung:

FORD S-MAX 2,0 EcoBlue 140kW Edition Auto Van 5-türig 1995 ccm 190 PS / 140 KW Diesel 8-Gang Automatik

Lackierung: _____ Polsterung: _____ Telefontyp: _____

Listenpreis ohne Sonderausstattung in EUR (vor Mwst.) 0,00

Sonderausstattung in EUR (vor Mwst.):

Listenpreis gesamt in EUR (vor Mwst.) 0,00

Technische Daten

(Angaben basieren auf Herstellerangaben*)

Fahrzeug:	FORD S-MAX 2,0 EcoBlue 140kW Edition Auto Van5-türig 1995 ccm 190 PS / 140 KW Diesel 8-Gang Automatik		
Modelljahr:	2021		
kW / PS:	140 / 190	Hubraum:	1995
Getriebe:	Automatik	Anzahl Gänge:	8
Emissionsgruppe:	I2	CO2 (g/km):	140
durchschn. Verbr./100 Km:	5,300	Tankinhalt:	63
Max. Km/h:	208	Beschl. 0-100 Km/h in Sec.:	9,700
Leergewicht (kg):	1905	zul. Gewicht (kg):	2555

* Angaben ohne Gewähr

Unfall-/Schadenspiegel

Vertrags-Nummer: 27630078
Amtliches Kennzeichen: HD -GW 2021
Übersicht erstellt am: 05.06.2026

Für das Fahrzeug gem. o.g. Leasingvertrag, Fahrzeugtyp

FORD S-MAX 2,0 EcoBlue 140kW Edition Auto Van5-türig 1995 ccm 190 PS / 140 KW Diesel 8-Gang Automatik

wurden uns während der Vertragslaufzeit nachfolgende Beschädigungen angezeigt:

<i>Datum</i>	<i>SNR</i>	<i>Verursacher</i>	<i>Beschädigung</i>	<i>Reparatur erfolgt *</i>	<i>Gutachten vorhanden *</i>
05.01.2026	9059975803	Fremdverschulden	Stossstange vorne mitte	Nein	Nein
20.11.2023	9059870129	Panne	Eigenes Fzg. ohne Schaden	Nein	Nein
03.05.2022	9059811044	Eigenverschulden	Stossstange vorne Beifahrerseite Blinker vorne Beifahrerseite	Ja	Nein

* Sofern für eine Schadennummer mehrere Beschädigungen angegeben sind, gilt der Eintrag in dieser Spalte für die gesamte Schadennummer.

Unfall-/Schadenspiegel zur Kenntnis genommen:

Datum und Unterschrift Käufer

Wartungsreport

Vertrags-Nummer: 27630078
Amtliches Kennzeichen: HD -GW 2021
Übersicht erstellt am: 05.06.2026

Für das Fahrzeug gem. o.g. Leasingvertrag, Fahrzeugtyp

FORD S-MAX 2,0 EcoBlue 140kW Edition Auto Van5-türig 1995 ccm 190 PS / 140 KW Diesel 8-Gang Automatik

wurden uns während der Vertragslaufzeit nachfolgende Wartungen angezeigt:

<i>Datum</i>	<i>Km-Stand</i>	<i>Art der Wartung</i>
21.08.2025	107622	Getriebeöl

Wartungsreport zur Kenntnis genommen:

Datum und Unterschrift Käufer



WF0KXXWPCKMR38224

Angaben zum Fahrzeug

Halter		Besichtigungszustand	ausreichend
Kennzeichen		Laufleistung (abgelesen)	128.017 km
Hersteller	Ford	Restlauf bis Service	6 Monat(e)
Typ/Modell	Galaxy	HU (Bericht lag vor)	07/2026
Fahrgestellnummer	WF0KXXWPCKMR38224	Leistung / Hubraum	140 kW / 1.995 ccm
Erstzulassung	20.07.2021	Polster/Farbe	/
Letzte Wartung	11/2025, 114.660 km	Lackierung	
Kraftstoffart	Diesel	Getriebe	Automatik

Zustandsbericht

Wertmindernde Faktoren

Nr.	Bauteilgruppe	Beschreibung
1	2.Radsatz	1 Leichtmetallfelge - verkratzt / verschürft - kein Abzug
2	2.Radsatz	2 Reifen - abgelaufen - kein Abzug
3	Heckklappe/-tür	Heckklappe - verkratzt / verschürft - auslegen / polieren
4	Seitenwand links	Seitenwand - verkratzt / verschürft - auslegen / polieren
5	Tür hinten links	Tür - verkratzt / verschürft - auslegen / polieren
6	Seitenwand links	Einstieg - verkratzt / verschürft - Smart Repair
7	Stoßfänger vorn	Stoßfänger vorn - verkratzt / verschürft - Wertminderung
8	Seitenwand rechts	Seitenwand - Delle / Lackschaden - Smart Repair
9	Seitenwand rechts	Seitenwand - Delle / Lackschaden - Smart Repair
10	Schweller links	Einstieg - Delle / Lackschaden - Smart Repair
11	Stoßfänger hinten	Stoßfänger hinten - verkratzt / verschürft - instandsetzen und lackieren
12	Tür hinten rechts	Tür - verkratzt / verschürft - instandsetzen und lackieren
13	Tür vorn rechts	Tür - verkratzt / verschürft - instandsetzen und lackieren

Gebrauchsspuren

Nr.	Bauteilgruppe	Beschreibung
1	Interieur	Innenraum - Abrieb - kein Abzug
2	Karosserie	Karosserie (Steinschläge) - Kratzer - kein Abzug
3	Verglasung	Frontscheibe - Steinschlag - kein Abzug
4	Tür vorn links	Türkante - verkratzt / verschürft - kein Abzug

Fehlteile

Fehlteil



Vorschäden

Nr.	Vorschaden
1	Front, Angabe durch Nutzer/Auftraggeber

Festgestellte Nachlackierungen

Nr.	Ort
Keine feststellbar	

Hauptbereifung

Achse	Reifengröße	Hersteller	Reifentyp	Profiltiefe	Verktgl.	Zul.
1	235/55 R17 103Y	Sonstige	Sommerreifen	5mm - 5mm	i.O.	
2	235/55 R17 103Y	Michelin	Sommerreifen	5mm - 5mm	i.O.	

Zusatzbereifung

Achse	Reifengröße	Hersteller	Reifentyp	Profiltiefe	Verktgl.	Zul.
1	235/55 R17 103V	Goodyear	Winterreifen	3mm - 3mm	n.i.O.	
2	235/55 R17 103V	Pirelli	Winterreifen	7mm - 7mm	i.O.	

Ersatz

Typ	Reifengröße	Hersteller	Reifentyp	Profiltiefe	Ablaufdatum
Tirefit					06/2025

Der Verschleißzustand sowie evtl. Schäden an der Bereifung sind wertmäßig berücksichtigt.

Bemerkungen

Keine Gewähr auf Vollständigkeit und
Richtigkeit der angezeigten Ausstattung.
Techn. Änderungen vorbehalten
Das Fahrzeug weist dem Alter, der Laufleistung und dem
Einsatzzweck entsprechende Gebrauchsspuren auf.
elektr. Komponenten geprüft, i. O.

Lackwerte geprüft, i. O.

TÜV SÜD Auto Service GmbH **Besichtigungsort**
Römeräcker 1 SAP Walldorf
76351 Linkenheim - Hochstetten 69190 Walldorf

Besichtigungsdatum: 28.05.2026
Protokollnummer: 45663451
Anlieferungsdatum: 28.05.2026



Angaben zum Fahrzeug

Hersteller	Ford	Besichtigungszustand	ausreichend
Typ/Modell	Galaxy	Laufleistung (abgelesen)	128.017 km
Fahrgestellnummer	WF0KXXWPCKMR38224	Erstzulassung	20.07.2021

Angaben zum Auftrag:

Auftragsgemäß erfolgte die Fahrzeugzustandsbewertung in demontagefreien Zustand.

Fahrzeug-Identifizierung:

Die Fahrzeug-Identifizierungsnummer (FIN) wurde am Fahrzeug abgelesen und die Übereinstimmung im Verlauf der Besichtigung durch den Unterzeichner mit den vorgelegten Unterlagen festgestellt.

Besichtigungsbedingungen:

Die Besichtigungsbedingungen waren zur Beurteilung des Fahrzeuges ausreichend.

Allgemeinzustand:

Das Fahrzeug weist dem Alter und Einsatzzweck entsprechende Gebrauchsspuren auf.

Übersichtsfotos



Abbildung 1: Schräg vorne



Abbildung 2: Schräg vorne



Abbildung 3: Schräg hinten



Abbildung 4: Schräg hinten



Abbildung 5: Innenraum

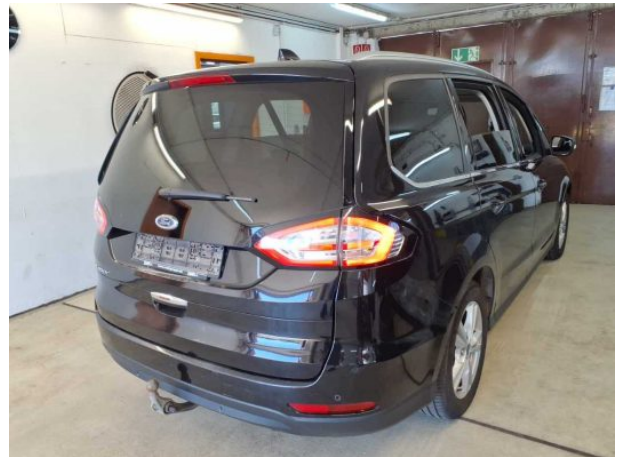

Abbildung 6: Innenraum

TÜV SÜD Auto Service GmbH
Römeräcker 1
76351 Linkenheim - Hochstetten

Besichtigungsort
SAP Walldorf
69190 Walldorf

Besichtigungsdatum: 28.05.2026
Protokollnummer: 45663451
Anlieferungsdatum: 28.05.2026



Abbildung 7: Innenraum



Abbildung 8: Innenraum



Abbildung 9: Innenraum



Abbildung 10: Sonstiges



Abbildung 11: Sonstiges



Abbildung 12: Sonstiges

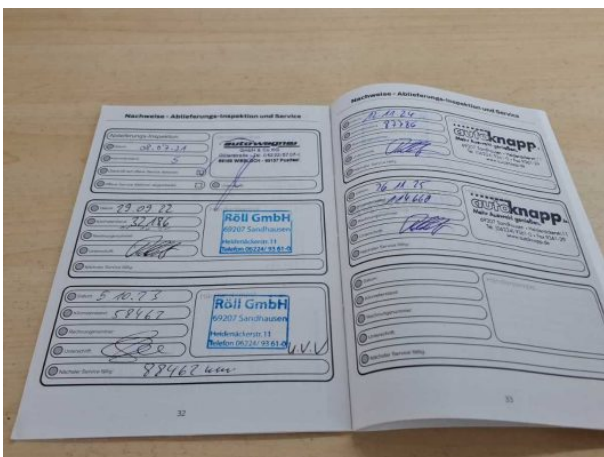

Abbildung 13: Sonstiges

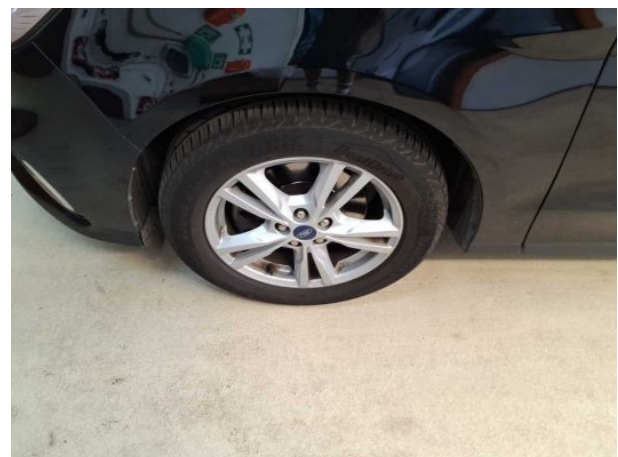

Abbildung 14: Sonstiges



Abbildung 15: Sonstiges



Abbildung 16: Sonstiges



Abbildung 17: Sonstiges



Abbildung 18: Sonstiges

TÜV SÜD Auto Service GmbH **Besichtigungsort**
Römeräcker 1 SAP Walldorf
76351 Linkenheim - Hochstetten 69190 Walldorf

Besichtigungsdatum: 28.05.2026
Protokollnummer: 45663451
Anlieferungsdatum: 28.05.2026



Abbildung 19: Sonstiges

Beschädigungsfotos



Beschädigung #1: 2.Radsatz: 1 Leichtmetallfelge - verkratzt / verschürft - kein Abzug



Beschädigung #3: Heckklappe/-tür: Heckklappe - verkratzt / verschürft - auslegen / polieren



Beschädigung #3: Heckklappe/-tür: Heckklappe - verkratzt / verschürft - auslegen / polieren



Beschädigung #3: Heckklappe/-tür: Heckklappe - verkratzt / verschürft - auslegen / polieren

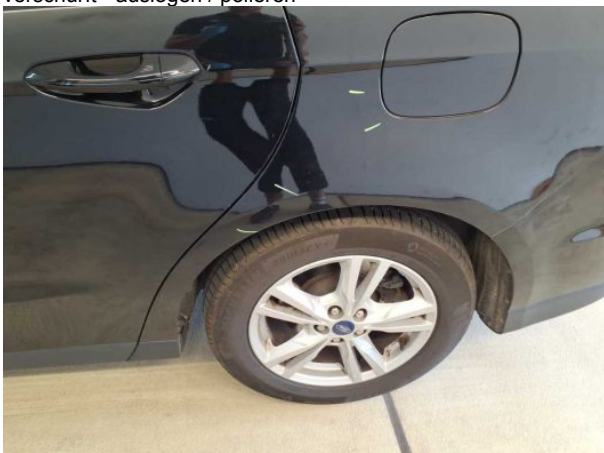

Beschädigung #4: Seitenwand links: Seitenwand - verkratzt / verschürft - auslegen / polieren



Beschädigung #4: Seitenwand links: Seitenwand - verkratzt / verschürft - auslegen / polieren



Beschädigung #4: Seitenwand links: Seitenwand - verkratzt / verschürft - auslegen / polieren



Beschädigung #5: Tür hinten links: Tür - verkratzt / verschürft... auslegen / polieren



Beschädigung #5: Tür hinten links: Tür - verkratzt / verschürft - auslegen / polieren

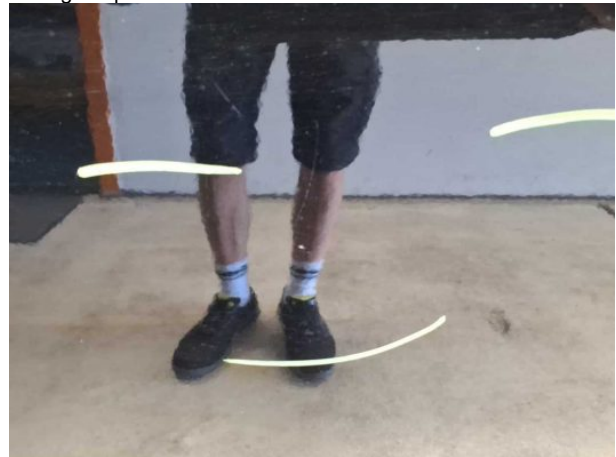

Beschädigung #5: Tür hinten links: Tür - verkratzt / verschürft... auslegen / polieren

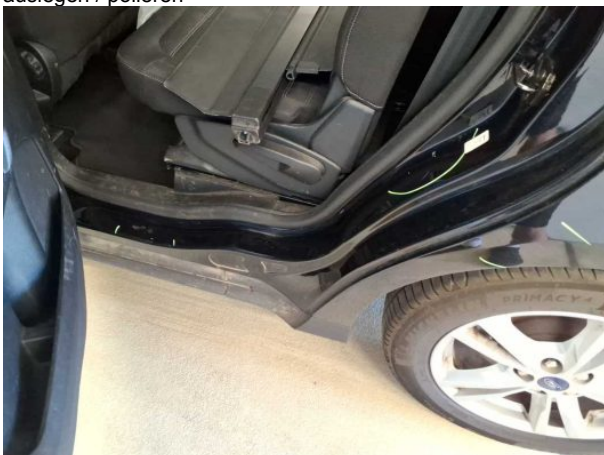

Beschädigung #6: Seitenwand links: Einstieg - verkratzt / verschürft - Smart Repair



Beschädigung #6: Seitenwand links: Einstieg - verkratzt / verschürft - Smart Repair



Beschädigung #6: Seitenwand links: Einstieg - verkratzt / verschürft - Smart Repair

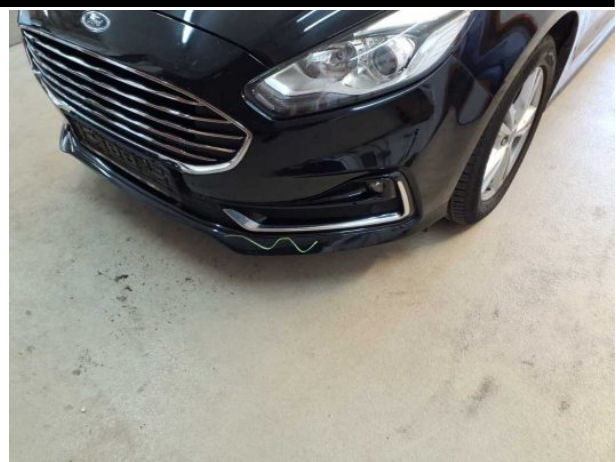

Beschädigung #7: Stossfänger vorn: Stossfänger vorn - verkratzt / verschürft - Wertminderung



Beschädigung #7: Stossfänger vorn: Stossfänger vorn - verkratzt / verschürft - Wertminderung

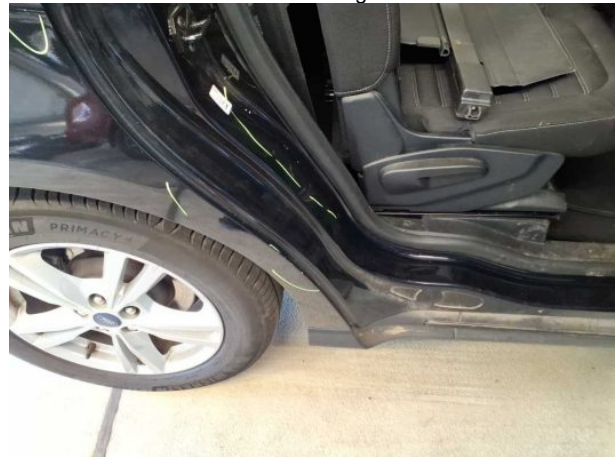

Beschädigung #8: Seitenwand rechts: Seitenwand - Delle / Lackschaden - Smart Repair

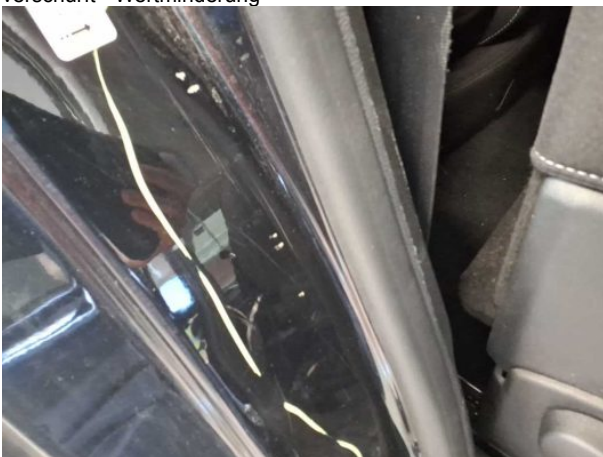

Beschädigung #8: Seitenwand rechts: Seitenwand - Delle / Lackschaden - Smart Repair



Beschädigung #9: Seitenwand rechts: Seitenwand - Delle / Lackschaden - Smart Repair



Beschädigung #9: Seitenwand rechts: Seitenwand - Delle / Lackschaden - Smart Repair

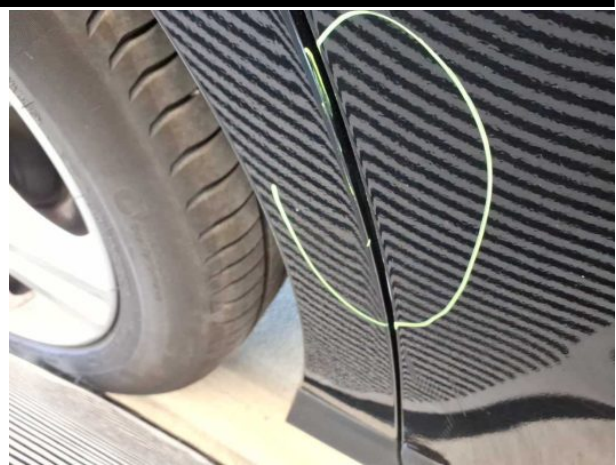

Beschädigung #9: Seitenwand rechts: Seitenwand - Delle / Lackschaden - Smart Repair



Beschädigung #9: Seitenwand rechts: Seitenwand - Delle / Lackschaden - Smart Repair



Beschädigung #10: Schweller links: Einstieg - Delle / Lackschaden - Smart Repair

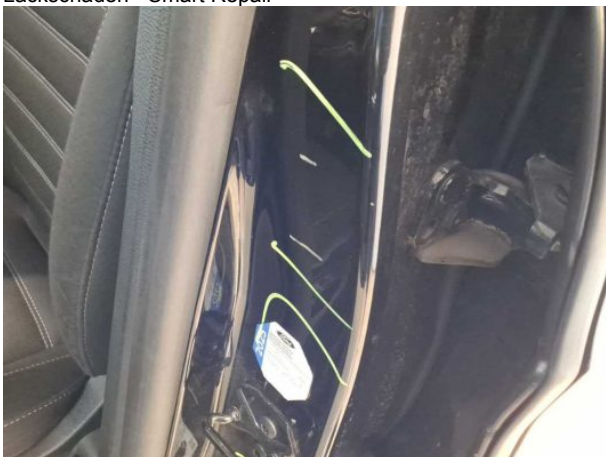

Beschädigung #10: Schweller links: Einstieg - Delle / Lackschad... - Smart Repair



Beschädigung #10: Schweller links: Einstieg - Delle / Lackschaden - Smart Repair

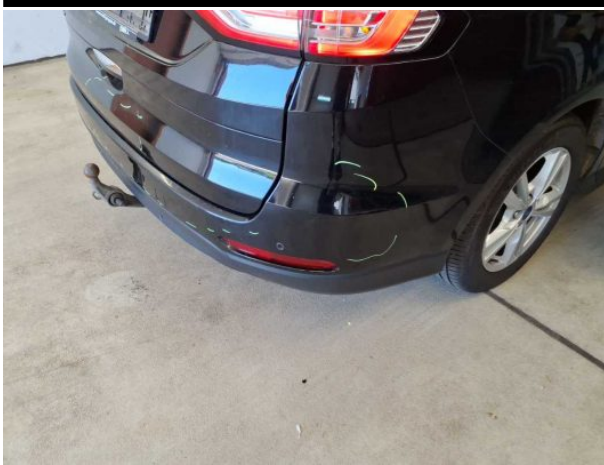

Beschädigung #11: Stossfänger hinten: Stossfänger hinten - verkratzt / verschürft - instandsetzen und lackieren



Beschädigung #11: Stossfänger hinten: Stossfänger hinten - verkratzt / verschürft - instandsetzen und lackieren



Beschädigung #11: Stossfänger hinten: Stossfänger hinten - verkratzt / verschürft - instandsetzen und lackieren



Beschädigung #11: Stossfänger hinten: Stossfänger hinten - verkratzt / verschürft - instandsetzen und lackieren



Beschädigung #11: Stossfänger hinten: Stossfänger hinten - verkratzt / verschürft - instandsetzen und lackieren



Beschädigung #11: Stossfänger hinten: Stossfänger hinten - verkratzt / verschürft - instandsetzen und lackieren

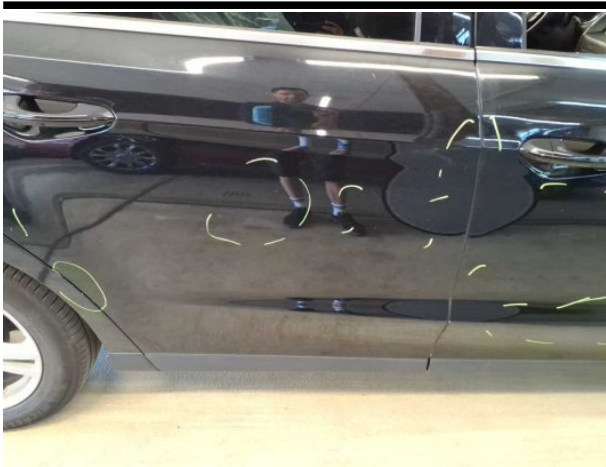

Beschädigung #12: Tür hinten rechts: Tür - verkratzt / verschürft - instandsetzen und lackieren



Beschädigung #12: Tür hinten rechts: Tür - verkratzt / verschürft - instandsetzen und lackieren



Beschädigung #12: Tür hinten rechts: Tür - verkratzt / verschürft - instandsetzen und lackieren



Beschädigung #12: Tür hinten rechts: Tür - verkratzt / verschürft - instandsetzen und lackieren



Beschädigung #12: Tür hinten rechts: Tür - verkratzt / verschürft - instandsetzen und lackieren



Beschädigung #13: Tür vorn rechts: Tür - verkratzt / verschürft - instandsetzen und lackieren



Beschädigung #13: Tür vorn rechts: Tür - verkratzt / verschürft - instandsetzen und lackieren



Beschädigung #13: Tür vorn rechts: Tür - verkratzt / verschürft - instandsetzen und lackieren



Checkliste

Vorhanden	Name
<input type="checkbox"/>	ABE
<input type="checkbox"/>	Abschleppöse
<input type="checkbox"/>	Anhängekupplung abnehmbar
<input type="checkbox"/>	Antenne
<input type="checkbox"/>	Bordbuchmappe
<input type="checkbox"/>	Bordwerkzeug
<input type="checkbox"/>	Consumer Kabelkit
<input type="checkbox"/>	Fernbedienung Standheizung
<input type="checkbox"/>	Ladekabel
<input type="checkbox"/>	Laderaumabdeckung / Rollo
<input type="checkbox"/>	Leichtmetallfelgensatz komplett
<input type="checkbox"/>	Navigations Datenträger
<input type="checkbox"/>	Schlüssel Anhängerkupplung
<input type="checkbox"/>	Serviceheft
<input type="checkbox"/>	Tirefit Füllmittel
<input type="checkbox"/>	Tirefit komplett
<input type="checkbox"/>	Tirefit Kompressor
<input type="checkbox"/>	Windschott

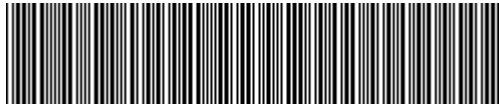

WF0KXXWPCKMR38224

Vehicle details

Operator		Inspection condition	sufficient
License number		Mileage (Read)	128,017 km
Manufacturer	Ford	Next maintenance in	6 Monat(e)
Type / Model	Galaxy	Main inspection (Report on hand)	07/2026
Vehicle Identification number	WF0KXXWPCKMR38224	Power / Engine displacement	140 kW / 1,995 ccm
First registration	20 Jul 2021	Upholstery/Colour	/
Last maintenance	11/2025, 114,660 km	Paintwork	
Fuel type	Diesel	Gearbox	Automatic

Zustandsbericht

Value reducing factors

No.	Component group	Description
1	2nd wheel set	1 alloy rim - Scratched - No deduction
2	2nd wheel set	2 tyres - Expired - No deduction
3	Boot lid / rear door	Boot lid - Scratched - Cover / polish
4	Side panel - rear left side	Side panel - Scratched - Cover / polish
5	Door - rear left side	Door - Scratched - Cover / polish
6	Side panel - rear left side	Sill - Scratched - Smart repair
7	Front bumper	Front bumper - Scratched - Loss in value
8	Side panel - rear right side	Side panel - Dent / paintcoat damage - Smart repair
9	Side panel - rear right side	Side panel - Dent / paintcoat damage - Smart repair
10	Sill - left side	Sill - Dent / paintcoat damage - Smart repair
11	Rear bumper	Rear bumper - Scratched - Repair and paint
12	Door - rear right side	Door - Scratched - Repair and paint
13	Door - front right side	Door - Scratched - Repair and paint

Wear and tear

No.	Component group	Description
1	Interior	Interior - Abrasion - No deduction
2	Body	Body (Steinschläge) - Scratch(es) - No deduction
3	Vehicle glazing	Windscreen - Stone chips - No deduction
4	Door - front left side	Door edge - Scratched - No deduction

Missing parts

Missing part



Previous damages

No.	Previous damage
1	Front, Provided by user / customer

Detected repainting

No.	Location
None detectable	

Main tyres

Axle	Tyre size	Manufacturer	Type of tyre	Tread depth	Roadworthy	Permissibility
1	235/55 R17 103Y	Sonstige	Summer tyres	5mm - 5mm	o.k.	
2	235/55 R17 103Y	Michelin	Summer tyres	5mm - 5mm	o.k.	

Additional tyres

Axle	Tyre size	Manufacturer	Type of tyre	Tread depth	Roadworthy	Permissibility
1	235/55 R17 103V	Goodyear	Winter tyres	3mm - 3mm	Not o.k.	
2	235/55 R17 103V	Pirelli	Winter tyres	7mm - 7mm	o.k.	

Replacement

Type	Tyre size	Manufacturer	Type of tyre	Tread depth	Expiration date
Tirefit					06/2025

The wear and tear condition and possible damages to the tyres are considered in the value.

Comments

Keine Gewähr auf Vollständigkeit und
Richtigkeit der angezeigten Ausstattung.
Techn. Änderungen vorbehalten
Das Fahrzeug weist dem Alter, der Laufleistung und dem
Einsatzzweck entsprechende Gebrauchsspuren auf.
elektr. Komponenten geprüft, i. O.

Lackwerte geprüft, i. O.

TÜV SÜD Auto Service GmbH
Römeräcker 1
76351 Linkenheim - Hochstetten

Inspection location
SAP Walldorf
69190 Walldorf

Inspection date: 28 May 2026
Protocol number: 45663451
Delivery date: 28 May 2026



Vehicle details

Manufacturer	Ford	Inspection condition	sufficient
Type / Model	Galaxy	Mileage (Read)	128,017 km
Vehicle Identification number	WF0KXXWPCKMR38224	First registration	20 Jul 2021

Details of the order:

In accordance with the contract, the evaluation of vehicle's condition was performed without the vehicle being disassembled.

Vehicle identification:

The vehicle identification number (VIN) was read from the vehicle and its conformity with the submitted documents was confirmed by the undersigned during the inspection.

Inspection conditions:

The inspection conditions were sufficient for the assessment of the vehicle.

General condition:

The vehicle shows traces of wear and tear corresponding to its age and purpose



Overview pictures



Figure 1: Diagonal front



Figure 2: Diagonal front



Figure 3: Diagonal rear



Figure 4: Diagonal rear



Figure 5: Interior



Figure 6: Interior

TÜV SÜD Auto Service GmbH
Römeräcker 1
76351 Linkenheim - Hochstetten

Inspection location
SAP Walldorf
69190 Walldorf

Inspection date: 28 May 2026
Protocol number: 45663451
Delivery date: 28 May 2026



Figure 7: Interior



Figure 8: Interior



Figure 9: Interior



Figure 10: Misc.

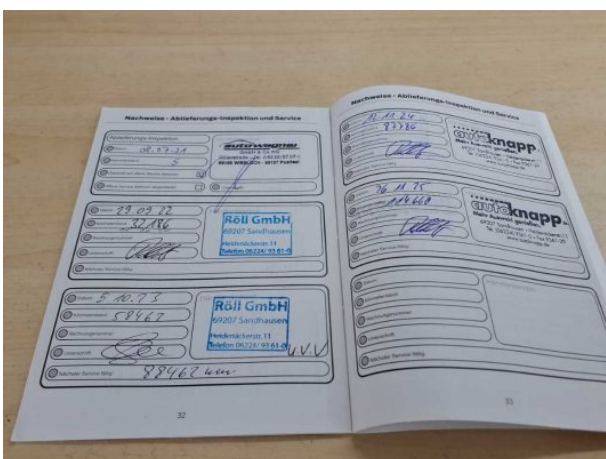

Figure 11: Misc.

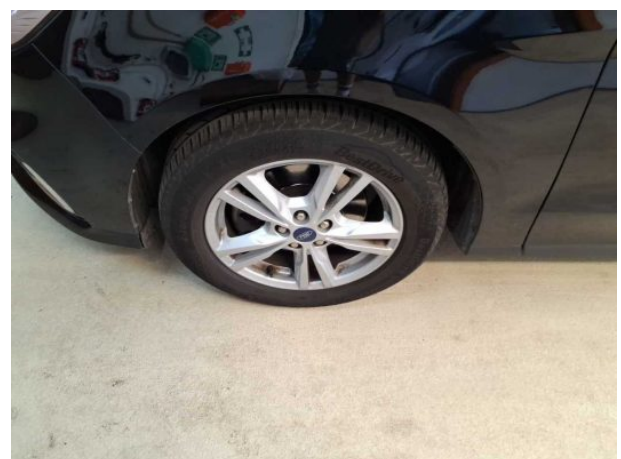

Figure 12: Misc.

TÜV SÜD Auto Service GmbH
Römeräcker 1
76351 Linkenheim - Hochstetten

Inspection location
SAP Walldorf
69190 Walldorf

Inspection date: 28 May 2026
Protocol number: 45663451
Delivery date: 28 May 2026



Figure 19: Misc.



Pictures of damage



Damage #1: 2nd wheel set: 1 alloy rim - Scratched - No deduction



Damage #3: Boot lid / rear door: Boot lid - Scratched - Cover / polish



Damage #3: Boot lid / rear door: Boot lid - Scratched - Cover / polish



Damage #3: Boot lid / rear door: Boot lid - Scratched - Cover / polish

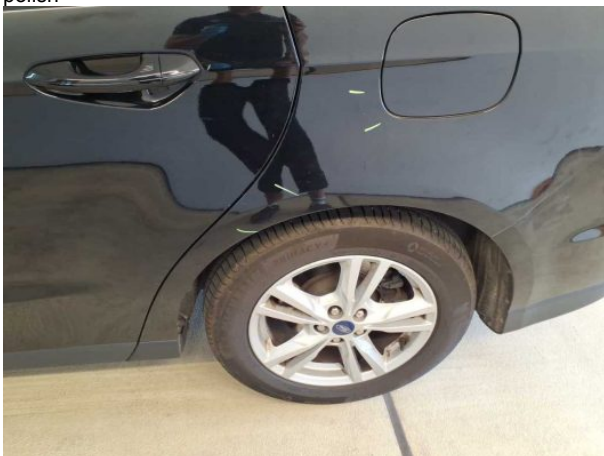

Damage #4: Side panel - rear left side: Side panel - Scratched - Cover / polish



Damage #4: Side panel - rear left side: Side panel - Scratched - Cover / polish



Damage #4: Side panel - rear left side: Side panel - Scratched - Cover / polish



Damage #5: Door - rear left side: Door - Scratched - Cover / polish



Damage #5: Door - rear left side: Door - Scratched - Cover / polish

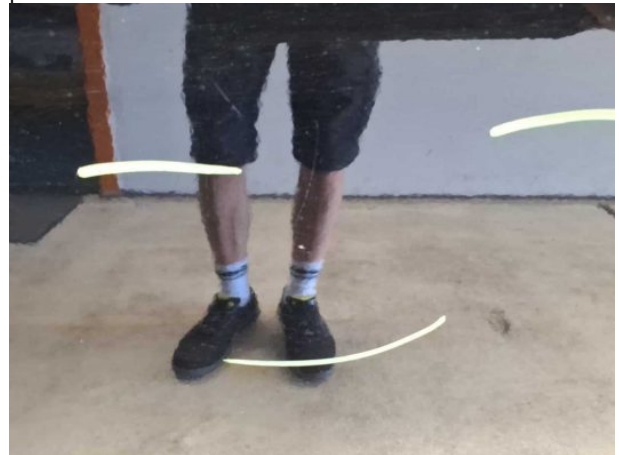

Damage #5: Door - rear left side: Door - Scratched - Cover / polish

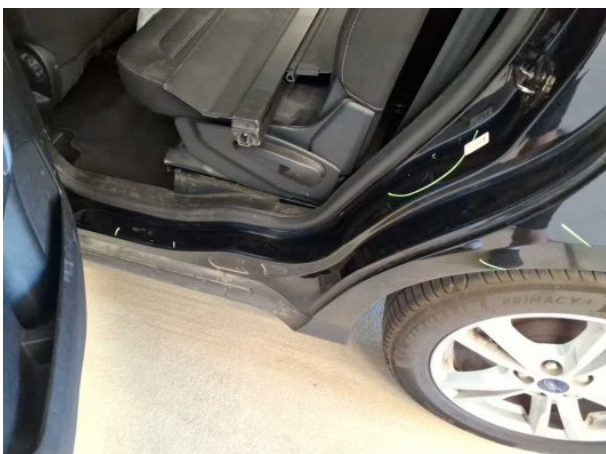

Damage #6: Side panel - rear left side: Sill - Scratched - Smart repair



Damage #6: Side panel - rear left side: Sill - Scratched - Smart repair



Damage #6: Side panel - rear left side: Sill - Scratched - Smart repair

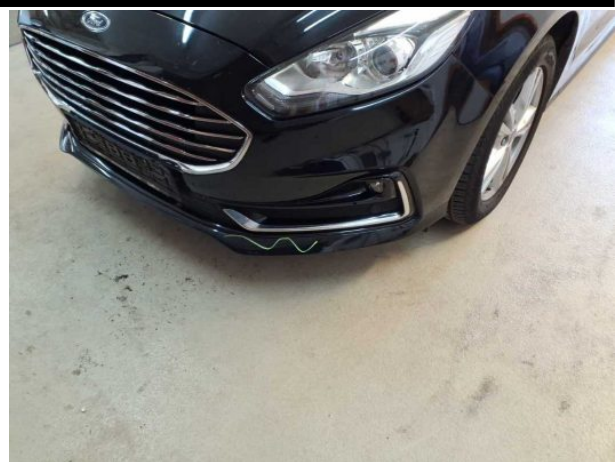

Damage #7: Front bumper: Front bumper - Scratched - Loss in value



Damage #7: Front bumper: Front bumper - Scratched - Loss in value

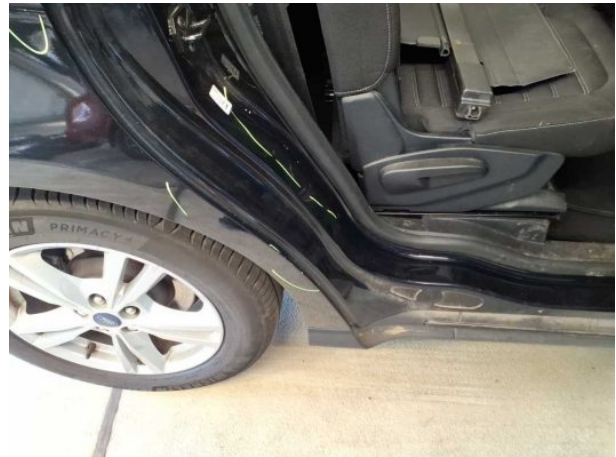

Damage #8: Side panel - rear right side: Side panel - Dent / paintcoat damage - Smart repair

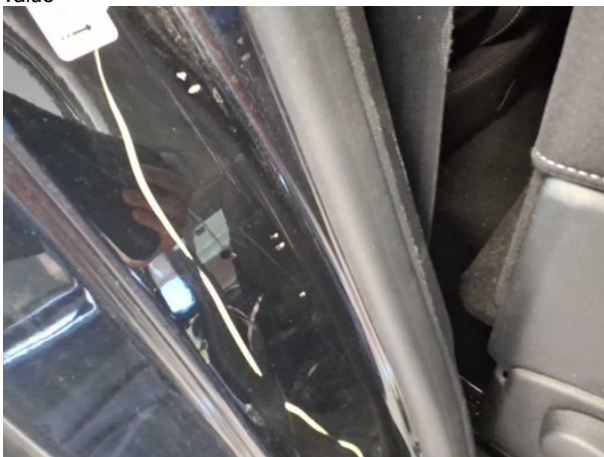

Damage #8: Side panel - rear right side: Side panel - Dent / paintcoat damage - Smart repair



Damage #9: Side panel - rear right side: Side panel - Dent / paintcoat damage - Smart repair



Damage #9: Side panel - rear right side: Side panel - Dent / paintcoat damage - Smart repair



Damage #9: Side panel - rear right side: Side panel - Dent / paintcoat damage - Smart repair



Damage #9: Side panel - rear right side: Side panel - Dent / paintcoat damage - Smart repair



Damage #10: Sill - left side: Sill - Dent / paintcoat damage - Smart repair

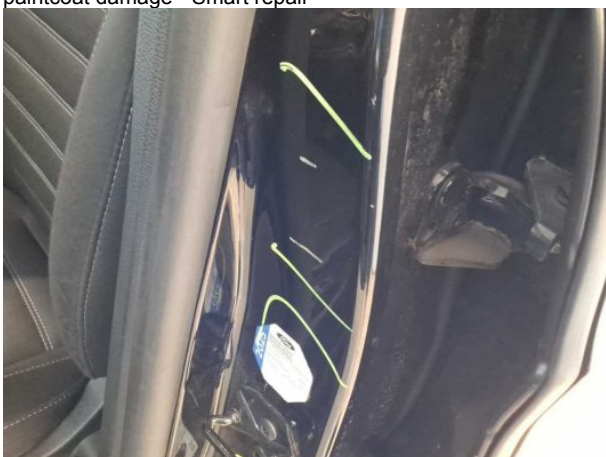

Damage #10: Sill - left side: Sill - Dent / paintcoat damage - Smart repair



Damage #10: Sill - left side: Sill - Dent / paintcoat damage - Smart repair

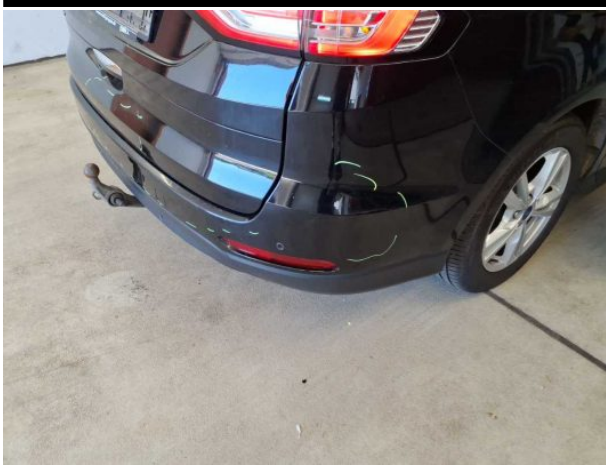

Damage #11: Rear bumper: Rear bumper - Scratched - Repair and paint



Damage #11: Rear bumper: Rear bumper - Scratched - Repair and paint



Damage #11: Rear bumper: Rear bumper - Scratched - Repair and paint



Damage #11: Rear bumper: Rear bumper - Scratched - Repair and paint



Damage #11: Rear bumper: Rear bumper - Scratched - Repair and paint



Damage #11: Rear bumper: Rear bumper - Scratched - Repair and paint

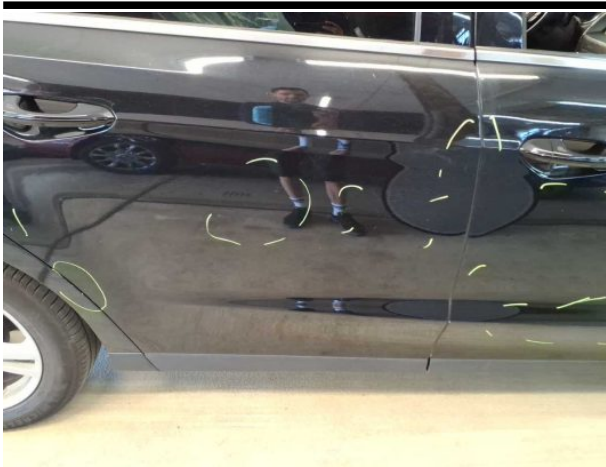

Damage #12: Door - rear right side: Door - Scratched - Repair and paint



Damage #12: Door - rear right side: Door - Scratched - Repair and paint



Damage #12: Door - rear right side: Door - Scratched - Repair and paint



Damage #12: Door - rear right side: Door - Scratched - Repair and paint



Damage #12: Door - rear right side: Door - Scratched - Repair and paint

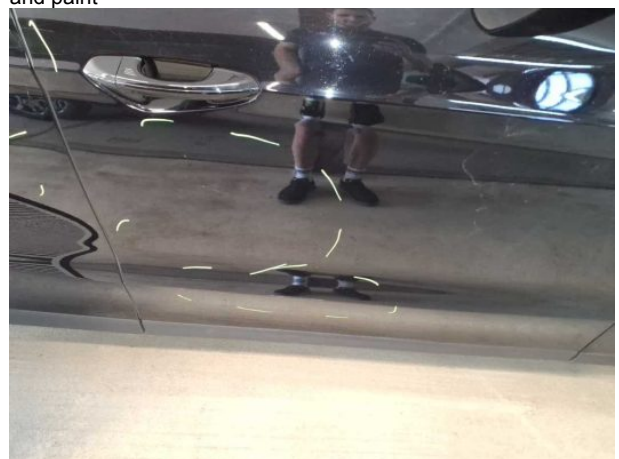

Damage #13: Door - front right side: Door - Scratched - Repair and paint

TÜV SÜD Auto Service GmbH
Römeräcker 1
76351 Linkenheim - Hochstetten

Inspection location
SAP Walldorf
69190 Walldorf

Inspection date: 28 May 2026
Protocol number: 45663451
Delivery date: 28 May 2026



Damage #13: Door - front right side: Door - Scratched - Repair and paint



Damage #13: Door - front right side: Door - Scratched - Repair and paint