



**YV1ZWH1VXP1526343**

## Angaben zum Fahrzeug

<b>Halter</b>		<b>Besichtigungszustand</b>	ausreichend
<b>Kennzeichen</b>		<b>Laufleistung (abgelesen)</b>	78.357 km
<b>Hersteller</b>	Volvo	<b>Restlauf bis Service</b>	115 Tag(e)
<b>Typ/Modell</b>	V60	<b>HU (Bericht lag vor)</b>	10/2027
<b>Fahrgestellnummer</b>	YV1ZWH1VXP1526343	<b>Leistung / Hubraum</b>	186 kW / 1.969 ccm
<b>Erstzulassung</b>	06.10.2022	<b>Polster/Farbe</b>	/
<b>Letzte Wartung</b>	10/2025, 67.491 km	<b>Lackierung</b>	
<b>Kraftstoffart</b>	Hybr.B/E ext.aufli	<b>Getriebe</b>	Automatik

## Zustandsbericht

### Wertmindernde Faktoren

Nr.	Bauteilgruppe	Beschreibung
1	Heckklappe/-tür	Heckklappe - verkratzt / verschürft - Smart Repair
2	Stoßfänger hinten	Stoßfänger hinten - verkratzt / verschürft - instandsetzen und lackieren
3	Seitenwand links	Seitenwand - verkratzt / verschürft - instandsetzen und lackieren

### Gebrauchsspuren

Nr.	Bauteilgruppe	Beschreibung
Das Fahrzeug weist dem Alter und Einsatzzweck entsprechende Gebrauchsspuren auf.		

### Fehlteile

Fehlteil

### Festgestellte Nachlackierungen

Nr.	Ort
Keine feststellbar	

### Hauptbereifung

Achse	Reifengröße	Hersteller	Reifentyp	Profiltiefe	Verktgl.	Zul.
1	235/45 R18 98W	Michelin	Sommerreifen	6mm - 6mm	i.O.	
2	235/45 R18 98W	Michelin	Sommerreifen	6mm - 6mm	i.O.	

### Zusatzbereifung

Achse	Reifengröße	Hersteller	Reifentyp	Profiltiefe	Verktgl.	Zul.
1	235/45 R18 98V	Dunlop	Winterreifen	5mm - 5mm	i.O.	
2	235/45 R18 98V	Dunlop	Winterreifen	4mm - 4mm	i.O.	

Der Verschleißzustand sowie evtl. Schäden an der Bereifung sind wertmäßig berücksichtigt.

**TÜV SÜD Auto Service GmbH**    **Besichtigungsort**  
Römeräcker 1                    SAP Walldorf  
76351 Linkenheim - Hochstetten                    69190 Walldorf

Besichtigungsdatum: 23.06.2026  
**Protokollnummer: 46106258**  
Anlieferungsdatum: 23.06.2026



---

## Bemerkungen

Keine Gewähr auf Vollständigkeit und  
Richtigkeit der angezeigten Ausstattung.  
Techn. Änderungen vorbehalten  
Das Fahrzeug weist dem Alter, der Laufleistung und dem  
Einsatzzweck entsprechende Gebrauchsspuren auf.  
elektr. Komponenten geprüft, i. O.

Lackwerte geprüft, i. O.

**TÜV SÜD Auto Service GmbH**    **Besichtigungsort**  
Römeräcker 1                      SAP Walldorf  
76351 Linkenheim - Hochstetten                      69190 Walldorf

Besichtigungsdatum: 23.06.2026  
**Protokollnummer: 46106258**  
Anlieferungsdatum: 23.06.2026



---

## Angaben zum Fahrzeug

<b>Hersteller</b>	Volvo	<b>Besichtigungszustand</b>	ausreichend
<b>Typ/Modell</b>	V60	<b>Laufleistung (abgelesen)</b>	78.357 km
<b>Fahrgestellnummer</b>	YV1ZWH1VXP1526343	<b>Erstzulassung</b>	06.10.2022

### Angaben zum Auftrag:

Auftragsgemäß erfolgte die Fahrzeugzustandsbewertung in demontagefreien Zustand.

Grundlage dieses Produktes stellt der Leitfaden für Fahrzeugrücknahmen und Bewertungen gemäß des Schadengrenzmusterkatalog des Auftraggebers dar. Die expliziten Feststellungen im Einzelfall trifft der Sachverständige objektiv im Rahmen der vorgegebenen Standards aufgrund eigener Sachkunde.

### Fahrzeug-Identifizierung:

Die Fahrzeug-Identifizierungsnummer (FIN) wurde am Fahrzeug abgelesen und die Übereinstimmung im Verlauf der Besichtigung durch den Unterzeichner mit den vorgelegten Unterlagen festgestellt.

### Besichtigungsbedingungen:

Die Besichtigungsbedingungen waren zur Beurteilung des Fahrzeuges ausreichend.

### Allgemeinzustand:

Das Fahrzeug weist dem Alter und Einsatzzweck entsprechende Gebrauchsspuren auf.

## Übersichtsfotos



Abbildung 1: Schräg vorne



Abbildung 2: Schräg vorne



Abbildung 3: Schräg hinten



Abbildung 4: Schräg hinten



Abbildung 5: Innenraum



Abbildung 6: Innenraum



Abbildung 7: Innenraum



Abbildung 8: Innenraum



Abbildung 9: Innenraum

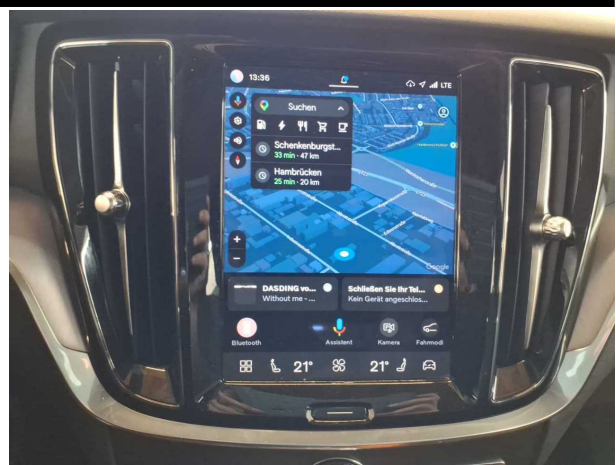

Abbildung 10: Innenraum

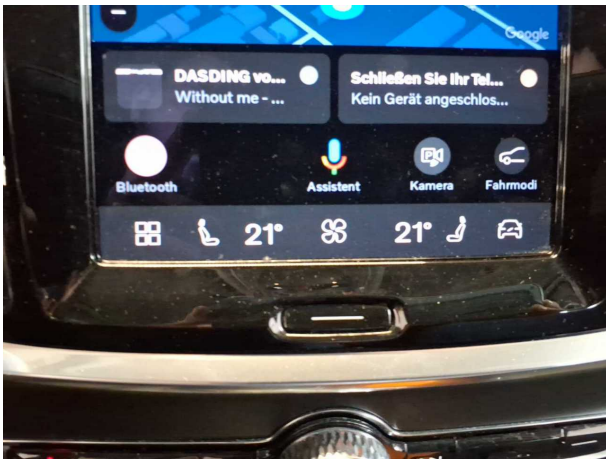

Abbildung 11: Innenraum



Abbildung 12: Sonstiges



**Abbildung 13:** Sonstiges

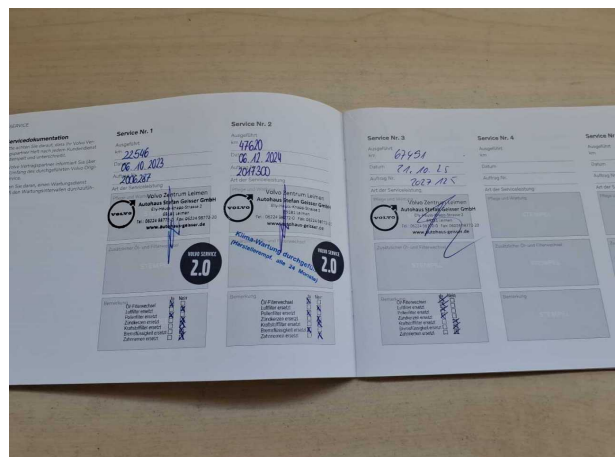
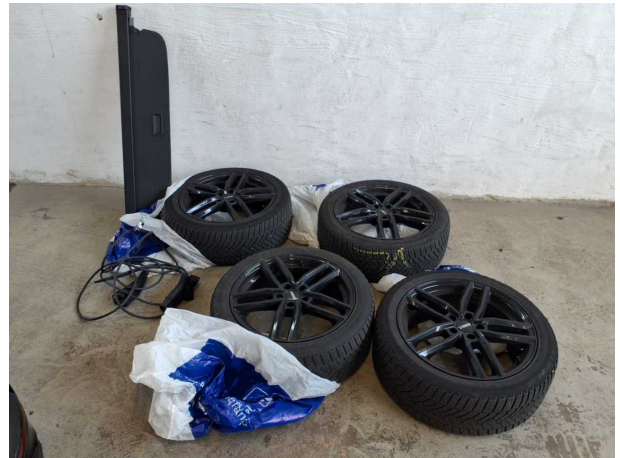

**Abbildung 14:** Sonstiges



**Abbildung 15:** Sonstiges



**Abbildung 16:** Sonstiges



**Abbildung 17:** Sonstiges

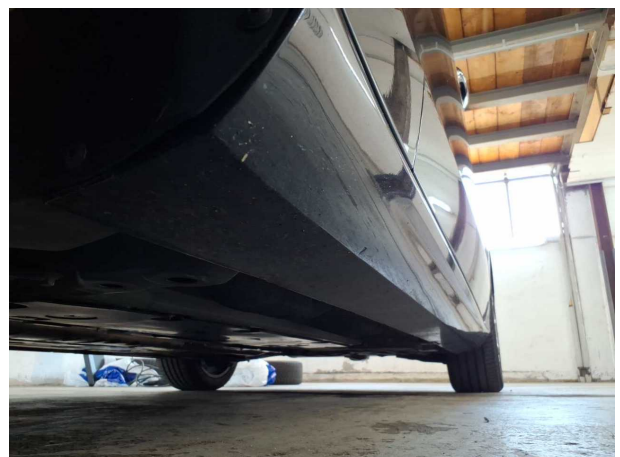

**Abbildung 18:** Sonstiges

**TÜV SÜD Auto Service GmbH**  
Römeräcker 1  
76351 Linkenheim - Hochstetten

**Besichtigungsort**  
SAP Walldorf  
69190 Walldorf

Besichtigungsdatum: 23.06.2026  
**Protokollnummer: 46106258**  
Anlieferungsdatum: 23.06.2026



**Abbildung 19:** Sonstiges



## Beschädigungsfotos



**Beschädigung #1:** Heckklappe/-tür: Heckklappe - verkratzt / verschürft - Smart Repair



**Beschädigung #1:** Heckklappe/-tür: Heckklappe - verkratzt / verschürft - Smart Repair

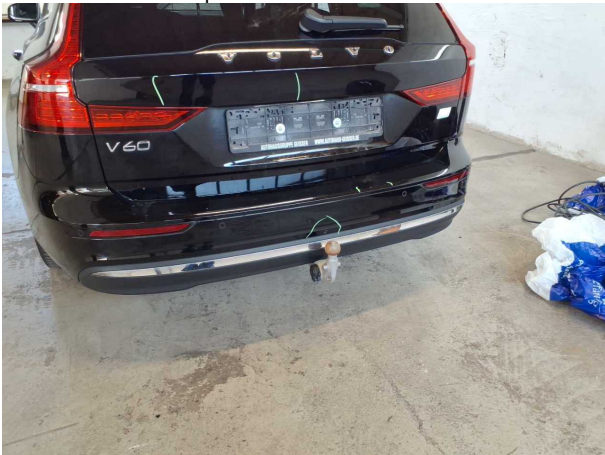

**Beschädigung #2:** Stossfänger hinten: Stossfänger hinten - verkratzt / verschürft - instandsetzen und lackieren



**Beschädigung #2:** Stossfänger hinten: Stossfänger hinten - verkratzt / verschürft - instandsetzen und lackieren



**Beschädigung #2:** Stossfänger hinten: Stossfänger hinten - verkratzt / verschürft - instandsetzen und lackieren

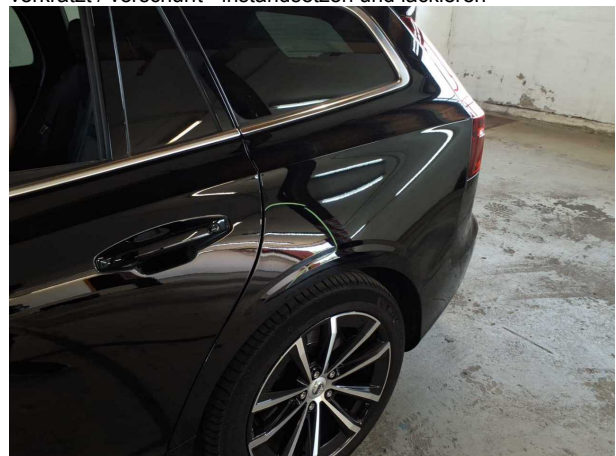

**Beschädigung #3:** Seitenwand links: Seitenwand - verkratzt / verschürft - instandsetzen und lackieren

**TÜV SÜD Auto Service GmbH**  
Römeräcker 1  
76351 Linkenheim - Hochstetten

**Besichtigungsort**  
SAP Walldorf  
69190 Walldorf

Besichtigungsdatum: 23.06.2026  
**Protokollnummer: 46106258**  
Anlieferungsdatum: 23.06.2026

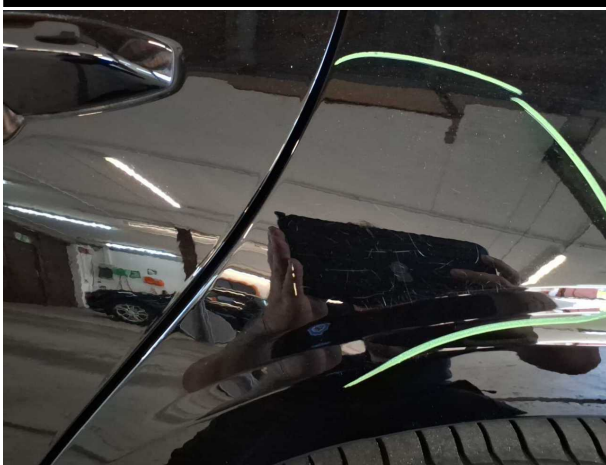

**Beschädigung #3:** Seitenwand links: Seitenwand - verkratzt /  
verschürft - instandsetzen und lackieren



## Checkliste

Vorhanden	Name
<input type="checkbox"/>	ABE
<input type="checkbox"/>	Abschleppöse
<input type="checkbox"/>	Anhängekupplung abnehmbar
<input type="checkbox"/>	Antenne
<input type="checkbox"/>	Bordbuchmappe
<input type="checkbox"/>	Bordwerkzeug
<input type="checkbox"/>	Consumer Kabelkit
<input type="checkbox"/>	Fernbedienung Standheizung
<input type="checkbox"/>	Ladekabel
<input type="checkbox"/>	Laderaumabdeckung / Rollo
<input type="checkbox"/>	Leichtmetallfelgensatz komplett
<input type="checkbox"/>	Navigations Datenträger
<input type="checkbox"/>	Schlüssel Anhängerkupplung
<input type="checkbox"/>	Serviceheft
<input type="checkbox"/>	Tirefit Füllmittel
<input type="checkbox"/>	Tirefit komplett
<input type="checkbox"/>	Tirefit Kompressor
<input type="checkbox"/>	Windschott



**YV1ZWH1VXP1526343**

## Vehicle details

Operator		Inspection condition	sufficient
License number		Mileage (Read)	78,357 km
Manufacturer	Volvo	Next maintenance in	115 Tag(e)
Type / Model	V60	Main inspection (Report on hand)	10/2027
Vehicle Identification number	YV1ZWH1VXP1526343	Power / Engine displacement	186 kW / 1,969 ccm
First registration	6 Oct 2022	Upholstery/Colour	/
Last maintenance	10/2025, 67,491 km	Paintwork	
Fuel type	Hybr.B/E ext.aufl	Gearbox	Automatic

## Zustandsbericht

### Value reducing factors

No.	Component group	Description
1	Boot lid / rear door	Boot lid - Scratched - Smart repair
2	Rear bumper	Rear bumper - Scratched - Repair and paint
3	Side panel - rear left side	Side panel - Scratched - Repair and paint

### Wear and tear

No.	Component group	Description
The vehicle shows traces of wear and tear corresponding to its age and purpose		

### Missing parts

Missing part

### Detected repainting

No.	Location
None detectable	

### Main tyres

Axle	Tyre size	Manufacturer	Type of tyre	Tread depth	Roadworthy	Permissibility
1	235/45 R18 98W	Michelin	Summer tyres	6mm - 6mm	o.k.	
2	235/45 R18 98W	Michelin	Summer tyres	6mm - 6mm	o.k.	

### Additional tyres

Axle	Tyre size	Manufacturer	Type of tyre	Tread depth	Roadworthy	Permissibility
1	235/45 R18 98V	Dunlop	Winter tyres	5mm - 5mm	o.k.	
2	235/45 R18 98V	Dunlop	Winter tyres	4mm - 4mm	o.k.	

The wear and tear condition and possible damages to the tyres are considered in the value.

**TÜV SÜD Auto Service GmbH**  
Römeräcker 1  
76351 Linkenheim - Hochstetten

**Inspection location**  
SAP Walldorf  
69190 Walldorf

Inspection date: 23 Jun 2026  
**Protocol number: 46106258**  
Delivery date: 23 Jun 2026



---

## Comments

Keine Gewähr auf Vollständigkeit und  
Richtigkeit der angezeigten Ausstattung.  
Techn. Änderungen vorbehalten  
Das Fahrzeug weist dem Alter, der Laufleistung und dem  
Einsatzzweck entsprechende Gebrauchsspuren auf.  
elektr. Komponenten geprüft, i. O.

Lackwerte geprüft, i. O.

**TÜV SÜD Auto Service GmbH**  
Römeräcker 1  
76351 Linkenheim - Hochstetten

**Inspection location**  
SAP Walldorf  
69190 Walldorf

Inspection date: 23 Jun 2026  
**Protocol number: 46106258**  
Delivery date: 23 Jun 2026



---

## Vehicle details

<b>Manufacturer</b>	Volvo	<b>Inspection condition</b>	sufficient
<b>Type / Model</b>	V60	<b>Mileage (Read)</b>	78,357 km
<b>Vehicle Identification number</b>	YV1ZWH1VXP1526343	<b>First registration</b>	6 Oct 2022

### Details of the order:

In accordance with the contract, the evaluation of vehicle's condition was performed without the vehicle being disassembled.

This product is based on the guidelines for vehicle returns and assessments according to the client's damage limit catalog. The expert makes the explicit findings in each individual case objectively, within the framework of the specified standards, based on their own expertise.

### Vehicle identification:

The vehicle identification number (VIN) was read from the vehicle and its conformity with the submitted documents was confirmed by the undersigned during the inspection.

### Inspection conditions:

The inspection conditions were sufficient for the assessment of the vehicle.

### General condition:

The vehicle shows traces of wear and tear corresponding to its age and purpose



## Overview pictures



Figure 1: Diagonal front



Figure 2: Diagonal front



Figure 3: Diagonal rear



Figure 4: Diagonal rear



Figure 5: Interior



Figure 6: Interior



Figure 7: Interior

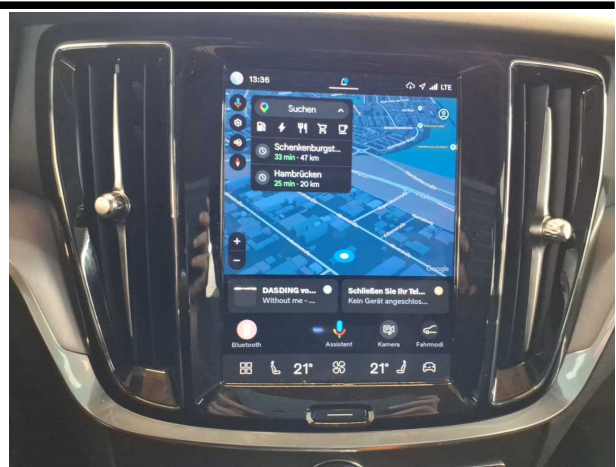

Figure 8: Interior

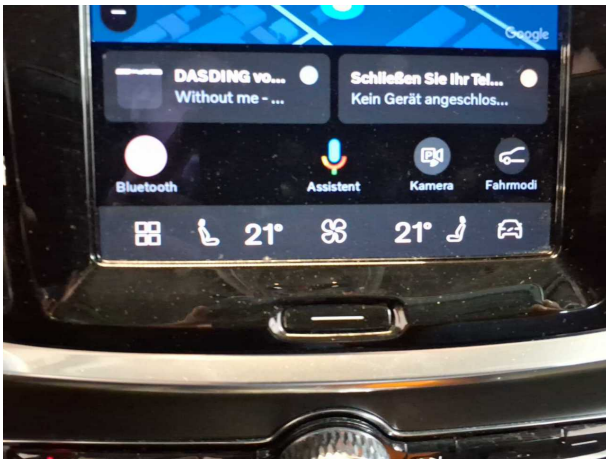

Figure 9: Interior



Figure 10: Interior

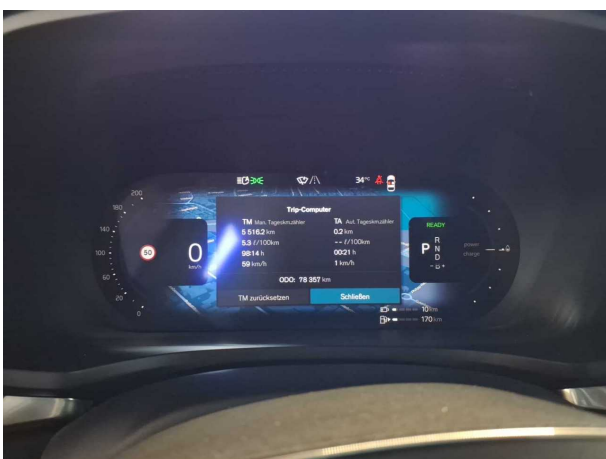

Figure 11: Interior

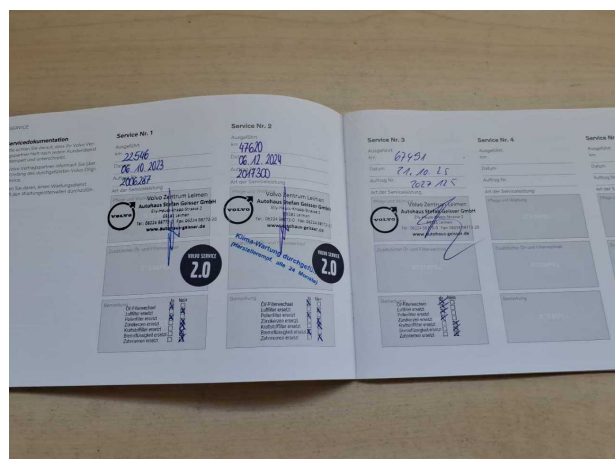

Figure 12: Misc.



Figure 13: Misc.



Figure 14: Misc.



Figure 15: Misc.

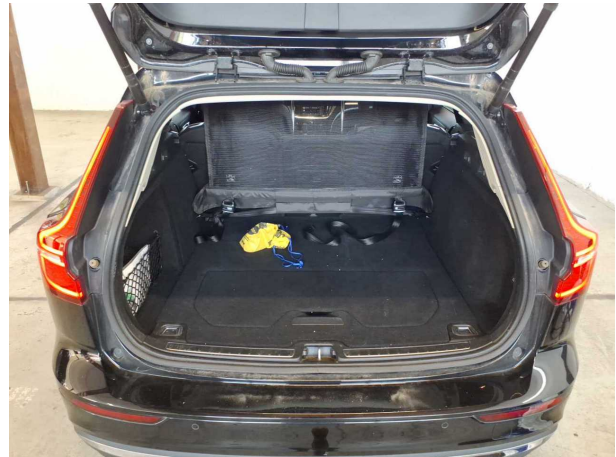

Figure 16: Misc.

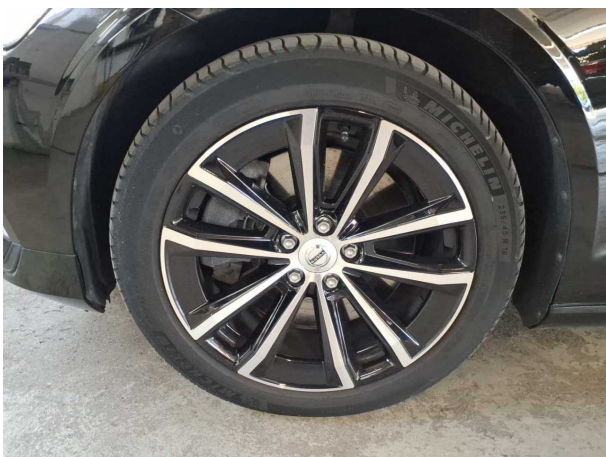

Figure 17: Misc.

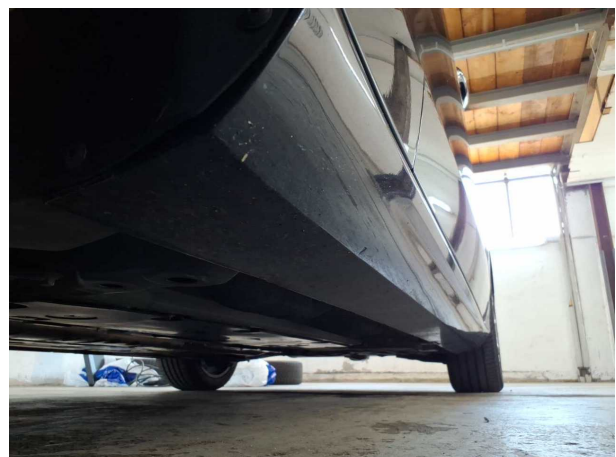

Figure 18: Misc.

**TÜV SÜD Auto Service GmbH**  
Römeräcker 1  
76351 Linkenheim - Hochstetten

**Inspection location**  
SAP Walldorf  
69190 Walldorf

Inspection date: 23 Jun 2026  
**Protocol number: 46106258**  
Delivery date: 23 Jun 2026



**Figure 19:** Misc.

## Pictures of damage



**Damage #1:** Boot lid / rear door: Boot lid - Scratched - Smart repair



**Damage #1:** Boot lid / rear door: Boot lid - Scratched - Smart repair

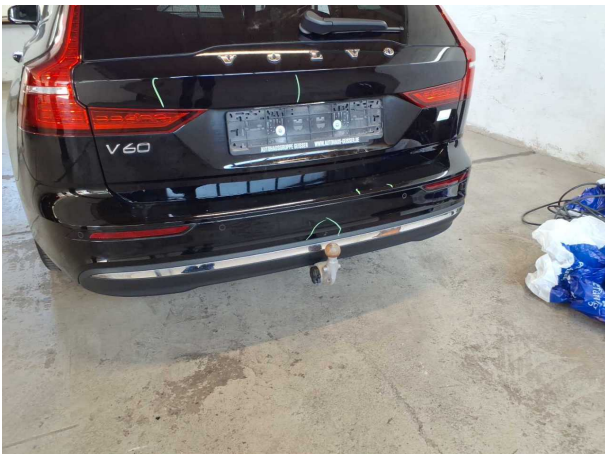

**Damage #2:** Rear bumper: Rear bumper - Scratched - Repair and paint



**Damage #2:** Rear bumper: Rear bumper - Scratched - Repair and paint



**Damage #2:** Rear bumper: Rear bumper - Scratched - Repair and paint

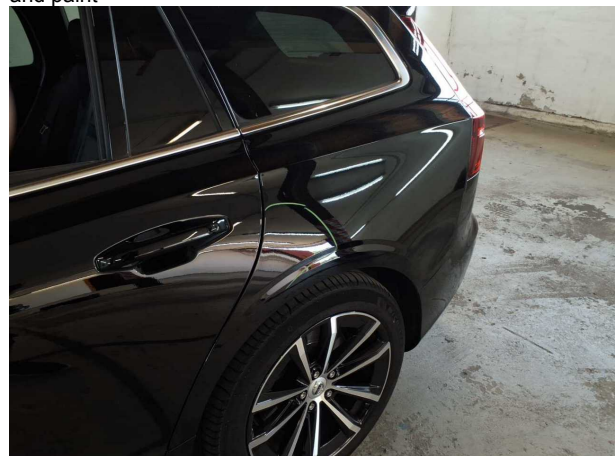

**Damage #3:** Side panel - rear left side: Side panel - Scratched - Repair and paint

**TÜV SÜD Auto Service GmbH**  
Römeräcker 1  
76351 Linkenheim - Hochstetten

**Inspection location**  
SAP Walldorf  
69190 Walldorf

Inspection date: 23 Jun 2026  
**Protocol number: 46106258**  
Delivery date: 23 Jun 2026

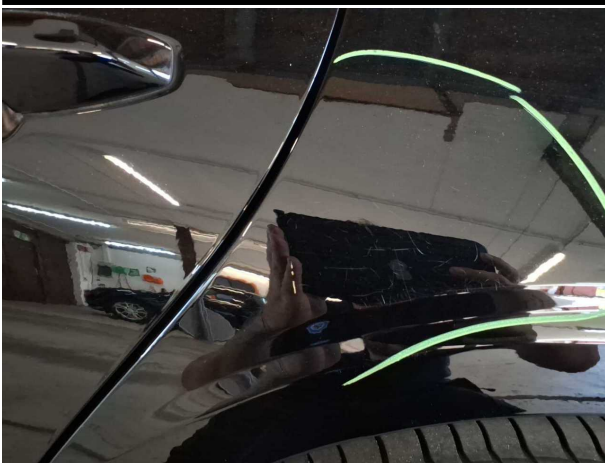

**Damage #3:** Side panel - rear left side: Side panel - Scratched - Repair and paint

03.07.2026

## Fahrzeugbeschreibung

**Fahrzeug:** VOLVO V60 T6 AWD Recharge Essential Auto Kombi 5-türig 1969 ccm 350 PS / 257 KW  
Elektrisch 8-Gang Automatik

Amtliches Kennzeichen:	HD -AT 0337E	Fahrgestell-Nummer:	YV1ZWH1VXP1526343
Vertrags-Nummer:	65647082	Erstzulassung:	06.10.2022
Internes KZ:	15061341	Kilometer-Stand:	0

Unfall/Schaden: Dem Verkäufer wurden keine unfallbedingten Beschädigungen am Fahrzeug angezeigt.

---

### Ausstattung:

**VOLVO V60 T6 AWD Recharge Essential Auto Kombi 5-türig 1969 ccm 350 PS / 257 KW Elektrisch 8-Gang Automatik**

Lackierung: \_\_\_\_\_ Polsterung: \_\_\_\_\_ Telefentyp: \_\_\_\_\_

**Listenpreis ohne Sonderausstattung in EUR (vor Mwst.) 0,00**

Sonderausstattung in EUR (vor Mwst.):

**Listenpreis gesamt in EUR (vor Mwst.) 0,00**

## Technische Daten

(Angaben basieren auf Herstellerangaben\*)

Fahrzeug:	VOLVO V60 T6 AWD Recharge Essential Auto Kombi5-türig 1969 ccm 350 PS / 257 KW Elektrisch 8-Gang Automatik		
Modelljahr:	2024		
kW / PS:	257 / 350	Hubraum:	1969
Getriebe:	Automatik	Anzahl Gänge:	8
Emissionsgruppe:	I2	CO2 (g/km):	25
durchschn. Verbr./100 Km:	0,0000	Tankinhalt:	60
Max. Km/h:	180	Beschl. 0-100 Km/h in Sec.:	5,400
Leergewicht (kg):	2064	zul. Gewicht (kg):	2530

\* Angaben ohne Gewähr

29672/29602

**Unfall-/Schadenspiegel**

**Vertrags-Nummer:** 65647082  
**Amtliches Kennzeichen:** HD -AT 0337E  
**Übersicht erstellt am:** 03.07.2026

Für das Fahrzeug gem. o.g. Leasingvertrag, Fahrzeugtyp

**VOLVO V60 T6 AWD Recharge Essential Auto Kombi 5-türig 1969 ccm 350 PS / 257 KW Elektrisch 8-Gang Automatik**

wurden uns während der Vertragslaufzeit nachfolgende Beschädigungen angezeigt:

---

<i><b>Datum</b></i>	<i><b>SNR</b></i>	<i><b>Verursacher</b></i>	<i><b>Beschädigung</b></i>	<i><b>Reparatur erfolgt *</b></i>	<i><b>Gutachten vorhanden *</b></i>
22.09.2025	9059961504	Panne	Reifen vorne Beifahrerseite	Nein	Nein
13.11.2024	9059908211	Fremdverschulden	Motorhaube mitte	Nein	Nein

---

\* Sofern für eine Schadennummer mehrere Beschädigungen angegeben sind, gilt der Eintrag in dieser Spalte für die gesamte Schadennummer.

**Unfall-/Schadenspiegel zur Kenntnis genommen:**

\_\_\_\_\_  
Datum und Unterschrift Käufer

**Wartungsreport**

**Vertrags-Nummer:** 65647082  
**Amtliches Kennzeichen:** HD -AT 0337E  
**Übersicht erstellt am:** 03.07.2026

Für das Fahrzeug gem. o.g. Leasingvertrag, Fahrzeugtyp

**VOLVO V60 T6 AWD Recharge Essential Auto Kombi5-türig 1969 ccm 350 PS / 257 KW Elektrisch 8-Gang Automatik**

wurden uns während der Vertragslaufzeit nachfolgende Wartungen angezeigt:

---

<i>Datum</i>	<i>Km-Stand</i>	<i>Art der Wartung</i>
--------------	-----------------	------------------------

---

**Wartungsreport zur Kenntnis genommen:**

\_\_\_\_\_  
Datum und Unterschrift Käufer