

12.06.2026

## Fahrzeugbeschreibung

**Fahrzeug:** MERCEDES A-Klasse A 250 DCT Schräghecklimousine 5-türig 1991 ccm 224 PS / 165 KW bleifrei 7-Gang Automatik

Amtliches Kennzeichen:	HD -AT 0725	Fahrgestell-Nummer:	W1K1770461N280371
Vertrags-Nummer:	21156081	Erstzulassung:	05.04.2022
Internes KZ:	15044683	Kilometer-Stand:	0

Unfall/Schaden: Dem Verkäufer wurden keine unfallbedingten Beschädigungen am Fahrzeug angezeigt.

---

### Ausstattung:

**MERCEDES A-Klasse A 250 DCT Schräghecklimousine 5-türig 1991 ccm 224 PS / 165 KW bleifrei 7-Gang Automatik**

Lackierung: \_\_\_\_\_ Polsterung: \_\_\_\_\_ Telefontyp: \_\_\_\_\_

**Listenpreis ohne Sonderausstattung in EUR (vor Mwst.) 0,00**

Sonderausstattung in EUR (vor Mwst.):

**Listenpreis gesamt in EUR (vor Mwst.) 0,00**

## Technische Daten

(Angaben basieren auf Herstellerangaben\*)

Fahrzeug:	MERCEDES A-Klasse A 250 DCT Schräghecklimousine 5-türig 1991 ccm 224 PS / 165 KW bleifrei 7-Gang Automatik		
Modelljahr:	2022		
kW / PS:	165 / 224	Hubraum:	1991
Getriebe:	Automatik	Anzahl Gänge:	7
Emissionsgruppe:	I2	CO2 (g/km):	138
durchschn. Verbr./100 Km:	6,0000	Tankinhalt:	43
Max. Km/h:	250	Beschl. 0-100 Km/h in Sec.:	6,200
Leergewicht (kg):	1455	zul. Gewicht (kg):	1965

\* Angaben ohne Gewähr

29672/29602

**Unfall-/Schadenspiegel**

**Vertrags-Nummer:** 21156081  
**Amtliches Kennzeichen:** HD -AT 0725  
**Übersicht erstellt am:** 12.06.2026

Für das Fahrzeug gem. o.g. Leasingvertrag, Fahrzeugtyp

**MERCEDES A-Klasse A 250 DCT Schräghecklimousine5-türig 1991 ccm 224 PS / 165 KW bleifrei 7-Gang Automatik**

wurden uns während der Vertragslaufzeit nachfolgende Beschädigungen angezeigt:

---

<i>Datum</i>	<i>SNR</i>	<i>Verursacher</i>	<i>Beschädigung</i>	<i>Reparatur erfolgt *</i>	<i>Gutachten vorhanden *</i>
--------------	------------	--------------------	---------------------	--------------------------------	----------------------------------

---

\* Sofern für eine Schadennummer mehrere Beschädigungen angegeben sind, gilt der Eintrag in dieser Spalte für die gesamte Schadennummer.

**Unfall-/Schadenspiegel zur Kenntnis genommen:**

\_\_\_\_\_  
Datum und Unterschrift Käufer

**Wartungsreport**

**Vertrags-Nummer:** 21156081  
**Amtliches Kennzeichen:** HD -AT 0725  
**Übersicht erstellt am:** 12.06.2026

Für das Fahrzeug gem. o.g. Leasingvertrag, Fahrzeugtyp

**MERCEDES A-Klasse A 250 DCT Schräghecklimousine5-türig 1991 ccm 224 PS / 165 KW bleifrei 7-Gang Automatik**

wurden uns während der Vertragslaufzeit nachfolgende Wartungen angezeigt:

---

<i>Datum</i>	<i>Km-Stand</i>	<i>Art der Wartung</i>
--------------	-----------------	------------------------

---

**Wartungsreport zur Kenntnis genommen:**

\_\_\_\_\_  
Datum und Unterschrift Käufer

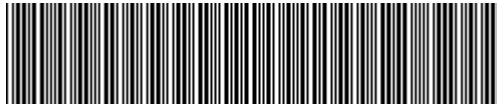

**W1K1770461N280371**

## Vehicle details

Operator		Inspection condition	sufficient
License number		Mileage (Read)	45,257 km
Manufacturer	Mercedes-Benz	Next maintenance in	170 Tag(e)
Type / Model	A 250	Main inspection (Report on hand)	11/2027
Vehicle Identification number	W1K1770461N280371	Power / Engine displacement	165 kW / 1,991 ccm
First registration	5 Apr 2022	Upholstery/Colour	/
Last maintenance	11/2025, 38,013 km	Paintwork	
Fuel type	Petrol	Gearbox	Automatic

## Zustandsbericht

### Value reducing factors

No.	Component group	Description
1	Wheel / tyres	Tyre - front - Worn - No deduction
2	Rear bumper	Rear bumper - Scratched - Smart repair

### Wear and tear

No.	Component group	Description
1	Vehicle glazing	Windscreen (Steinschläge) - No deduction
2	Body	Body (Steinschläge) - Scratch(es) - No deduction

### Missing parts

Missing part

### Detected repainting

No. Location

None detectable

### Main tyres

Axle	Tyre size	Manufacturer	Type of tyre	Tread depth	Roadworthy	Permissibility
1	205/55 R17 91H	Pirelli	Winter tyres	3mm - 3mm	Not o.k.	
2	205/55 R17 91H	Pirelli	Winter tyres	6mm - 6mm	o.k.	

### Additional tyres

Axle	Tyre size	Manufacturer	Type of tyre	Tread depth	Roadworthy	Permissibility
1	205/55 R17 91W	Pirelli	Summer tyres	4mm - 4mm	o.k.	
2	205/55 R17 91W	Pirelli	Summer tyres	5mm - 5mm	o.k.	

The wear and tear condition and possible damages to the tyres are considered in the value.

**TÜV SÜD Auto Service GmbH**  
Römeräcker 1  
76351 Linkenheim - Hochstetten

**Inspection location**  
SAP Walldorf  
69190 Walldorf

Inspection date: 2 Jun 2026  
**Protocol number: 45726126**  
Delivery date: 2 Jun 2026



---

## Comments

Keine Gewähr auf Vollständigkeit und  
Richtigkeit der angezeigten Ausstattung.  
Techn. Änderungen vorbehalten  
Das Fahrzeug weist dem Alter, der Laufleistung und dem  
Einsatzzweck entsprechende Gebrauchsspuren auf.  
elektr. Komponenten geprüft, i. O.

Lackwerte geprüft, i. O.

**TÜV SÜD Auto Service GmbH**  
Römeräcker 1  
76351 Linkenheim - Hochstetten

**Inspection location**  
SAP Walldorf  
69190 Walldorf

Inspection date: 2 Jun 2026  
**Protocol number: 45726126**  
Delivery date: 2 Jun 2026



---

## Vehicle details

<b>Manufacturer</b>	Mercedes-Benz	<b>Inspection condition</b>	sufficient
<b>Type / Model</b>	A 250	<b>Mileage (Read)</b>	45,257 km
<b>Vehicle Identification number</b>	W1K1770461N280371	<b>First registration</b>	5 Apr 2022

**Details of the order:**

In accordance with the contract, the evaluation of vehicle's condition was performed without the vehicle being disassembled.

**Vehicle identification:**

The vehicle identification number (VIN) was read from the vehicle and its conformity with the submitted documents was confirmed by the undersigned during the inspection.

**Inspection conditions:**

The inspection conditions were sufficient for the assessment of the vehicle.

**General condition:**

The vehicle shows traces of wear and tear corresponding to its age and purpose



## Overview pictures



Figure 1: Diagonal front



Figure 2: Diagonal front



Figure 3: Diagonal rear



Figure 4: Diagonal rear



Figure 5: Interior

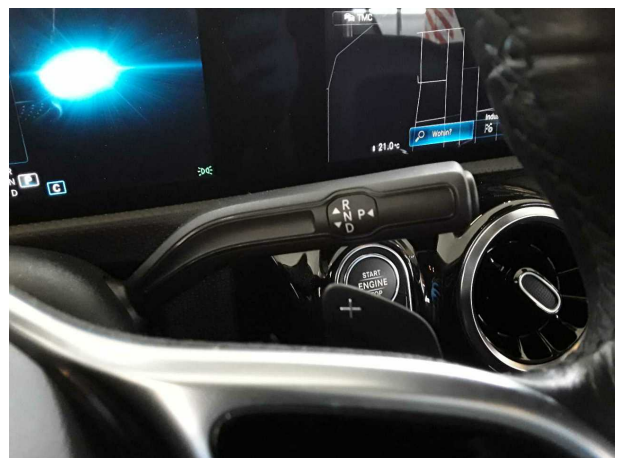

Figure 6: Interior



Figure 7: Interior



Figure 8: Interior



Figure 9: Interior

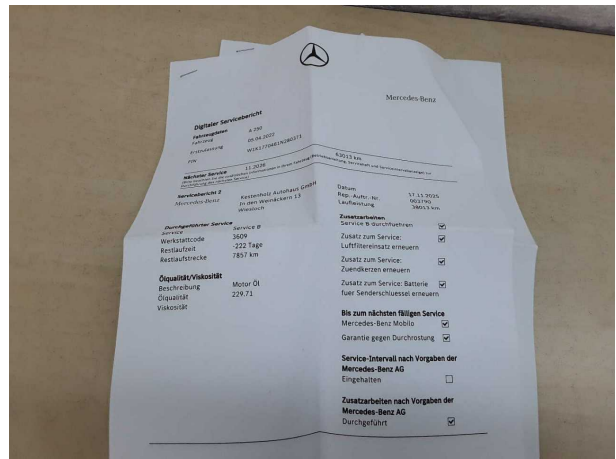

Figure 10: Misc.

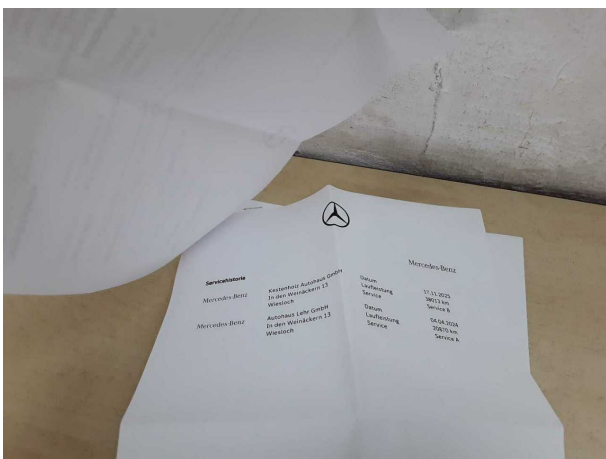

Figure 11: Misc.

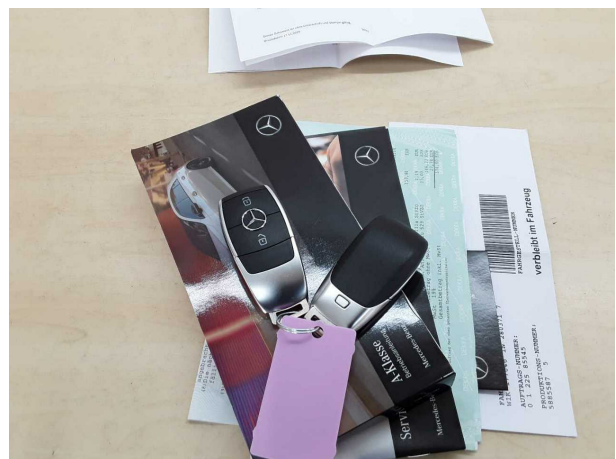

Figure 12: Misc.



Figure 13: Misc.



Figure 14: Misc.



Figure 15: Misc.



Figure 16: Misc.



Figure 17: Misc.



Figure 18: Misc.



Figure 19: Misc.



Figure 20: Misc.



Figure 21: Misc.



Figure 22: Misc.

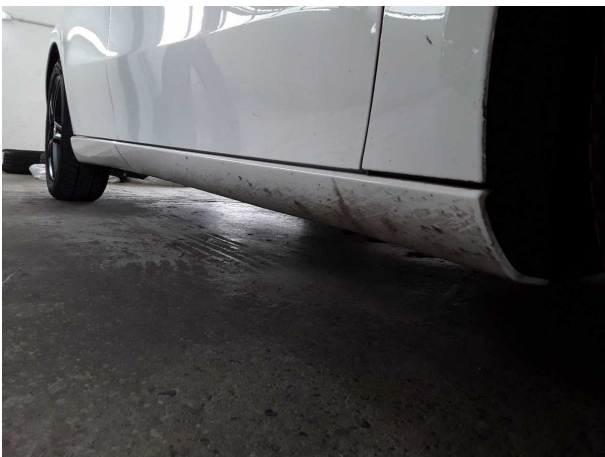

Figure 23: Misc.



## Pictures of damage



**Damage #1:** Wheel / tyres: Tyre - front - Worn - No deduction



**Damage #2:** Rear bumper: Rear bumper - Scratched - Smart repair



**Damage #2:** Rear bumper: Rear bumper - Scratched - Smart repair



**Damage #2:** Rear bumper: Rear bumper - Scratched - Smart repair



**W1K1770461N280371**

## Angaben zum Fahrzeug

<b>Halter</b>		<b>Besichtigungszustand</b>	ausreichend
<b>Kennzeichen</b>		<b>Laufleistung (abgelesen)</b>	45.257 km
<b>Hersteller</b>	Mercedes-Benz	<b>Restlauf bis Service</b>	170 Tag(e)
<b>Typ/Modell</b>	A 250	<b>HU (Bericht lag vor)</b>	11/2027
<b>Fahrgestellnummer</b>	W1K1770461N280371	<b>Leistung / Hubraum</b>	165 kW / 1.991 ccm
<b>Erstzulassung</b>	05.04.2022	<b>Polster/Farbe</b>	/
<b>Letzte Wartung</b>	11/2025, 38.013 km	<b>Lackierung</b>	
<b>Kraftstoffart</b>	Benzin	<b>Getriebe</b>	Automatik

## Zustandsbericht

### Wertmindernde Faktoren

Nr.	Bauteilgruppe	Beschreibung
1	Rad/Reifen	Reifen vorn - verschlissen - kein Abzug
2	Stoßfänger hinten	Stoßfänger hinten - verkratzt / verschürft - Smart Repair

### Gebrauchsspuren

Nr.	Bauteilgruppe	Beschreibung
1	Verglasung	Frontscheibe (Steinschläge) - kein Abzug
2	Karosserie	Karosserie (Steinschläge) - Kratzer - kein Abzug

### Fehlteile

Fehlteil

### Festgestellte Nachlackierungen

Nr. Ort

Keine feststellbar

### Hauptbereifung

Achse	Reifengröße	Hersteller	Reifentyp	Profiltiefe	Verktgl.	Zul.
1	205/55 R17 91H	Pirelli	Winterreifen	3mm - 3mm	n.i.O.	
2	205/55 R17 91H	Pirelli	Winterreifen	6mm - 6mm	i.O.	

### Zusatzbereifung

Achse	Reifengröße	Hersteller	Reifentyp	Profiltiefe	Verktgl.	Zul.
1	205/55 R17 91W	Pirelli	Sommerreifen	4mm - 4mm	i.O.	
2	205/55 R17 91W	Pirelli	Sommerreifen	5mm - 5mm	i.O.	

Der Verschleißzustand sowie evtl. Schäden an der Bereifung sind wertmäßig berücksichtigt.

**TÜV SÜD Auto Service GmbH** **Besichtigungsort**  
Römeräcker 1 SAP Walldorf  
76351 Linkenheim - Hochstetten 69190 Walldorf

Besichtigungsdatum: 02.06.2026  
**Protokollnummer: 45726126**  
Anlieferungsdatum: 02.06.2026



---

## Bemerkungen

Keine Gewähr auf Vollständigkeit und  
Richtigkeit der angezeigten Ausstattung.  
Techn. Änderungen vorbehalten  
Das Fahrzeug weist dem Alter, der Laufleistung und dem  
Einsatzzweck entsprechende Gebrauchsspuren auf.  
elektr. Komponenten geprüft, i. O.

Lackwerte geprüft, i. O.

**TÜV SÜD Auto Service GmbH**    **Besichtigungsort**  
Römeräcker 1                      SAP Walldorf  
76351 Linkenheim - Hochstetten                      69190 Walldorf

Besichtigungsdatum: 02.06.2026  
**Protokollnummer: 45726126**  
Anlieferungsdatum: 02.06.2026



---

## Angaben zum Fahrzeug

<b>Hersteller</b>	Mercedes-Benz	<b>Besichtigungszustand</b>	ausreichend
<b>Typ/Modell</b>	A 250	<b>Laufleistung (abgelesen)</b>	45.257 km
<b>Fahrgestellnummer</b>	W1K1770461N280371	<b>Erstzulassung</b>	05.04.2022

### Angaben zum Auftrag:

Auftragsgemäß erfolgte die Fahrzeugzustandsbewertung in demontagefreien Zustand.

### Fahrzeug-Identifizierung:

Die Fahrzeug-Identifizierungsnummer (FIN) wurde am Fahrzeug abgelesen und die Übereinstimmung im Verlauf der Besichtigung durch den Unterzeichner mit den vorgelegten Unterlagen festgestellt.

### Besichtigungsbedingungen:

Die Besichtigungsbedingungen waren zur Beurteilung des Fahrzeuges ausreichend.

### Allgemeinzustand:

Das Fahrzeug weist dem Alter und Einsatzzweck entsprechende Gebrauchsspuren auf.

## Übersichtsfotos



Abbildung 1: Schräg vorne



Abbildung 2: Schräg vorne



Abbildung 3: Schräg hinten



Abbildung 4: Schräg hinten



Abbildung 5: Innenraum



Abbildung 6: Innenraum



Abbildung 7: Innenraum

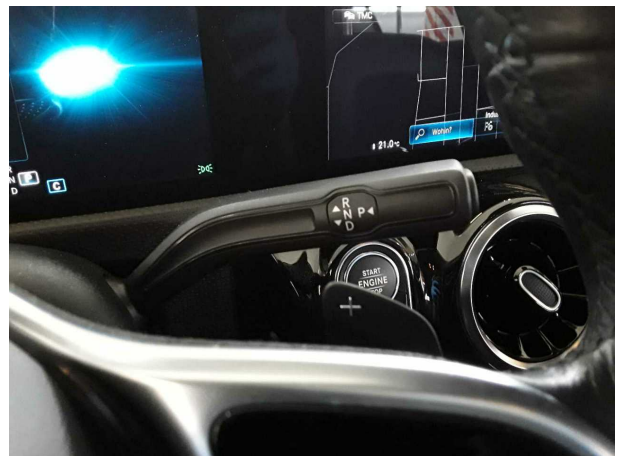

Abbildung 8: Innenraum



Abbildung 9: Innenraum



Abbildung 10: Sonstiges



Abbildung 11: Sonstiges

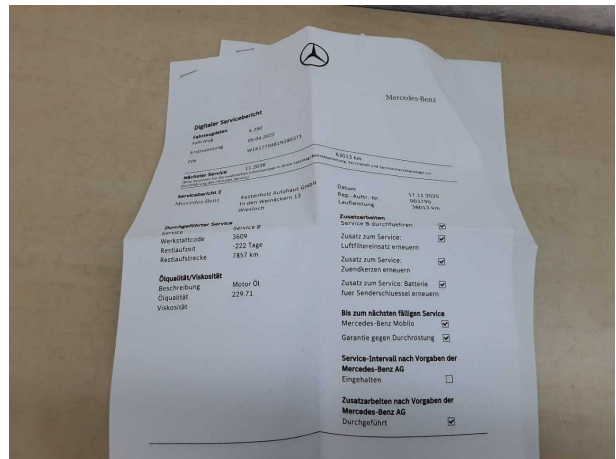

Abbildung 12: Sonstiges

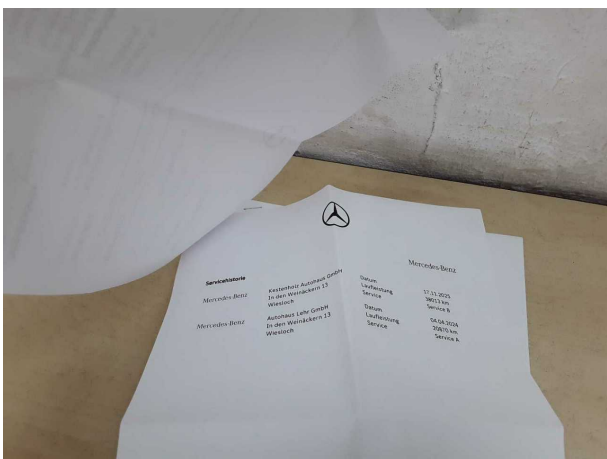

**Abbildung 13:** Sonstiges

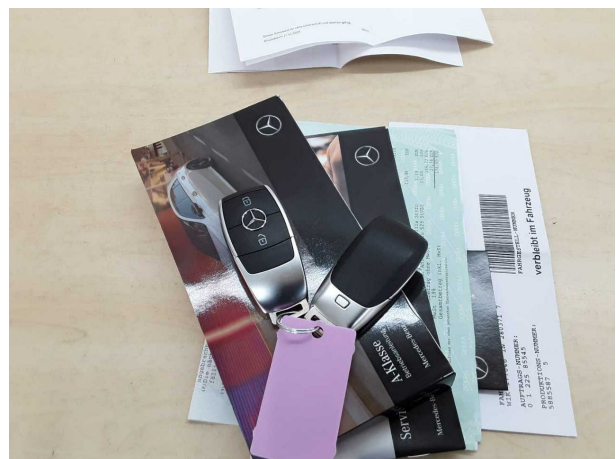

**Abbildung 14:** Sonstiges



**Abbildung 15:** Sonstiges



**Abbildung 16:** Sonstiges



**Abbildung 17:** Sonstiges



**Abbildung 18:** Sonstiges



Abbildung 19: Sonstiges



Abbildung 20: Sonstiges



Abbildung 21: Sonstiges



Abbildung 22: Sonstiges



Abbildung 23: Sonstiges



## Beschädigungsfotos

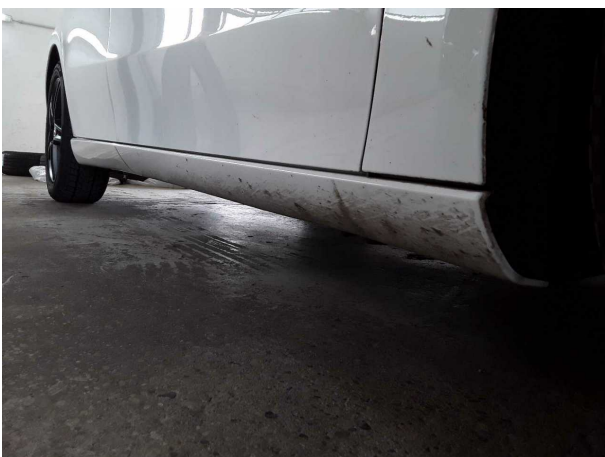

**Beschädigung #1:** Rad/Reifen: Reifen vorn - verschlissen - kein Abzug



**Beschädigung #2:** Stossfänger hinten: Stossfänger hinten - verkratzt / verschürft - Smart Repair



**Beschädigung #2:** Stossfänger hinten: Stossfänger hinten - verkratzt / verschürft - Smart Repair



**Beschädigung #2:** Stossfänger hinten: Stossfänger hinten - verkratzt / verschürft - Smart Repair



## Checkliste

Vorhanden	Name
<input type="checkbox"/>	ABE
<input type="checkbox"/>	Abschleppöse
<input type="checkbox"/>	Anhängekupplung abnehmbar
<input type="checkbox"/>	Antenne
<input type="checkbox"/>	Bordbuchmappe
<input type="checkbox"/>	Bordwerkzeug
<input type="checkbox"/>	Consumer Kabelkit
<input type="checkbox"/>	Fernbedienung Standheizung
<input type="checkbox"/>	Ladekabel
<input type="checkbox"/>	Laderaumabdeckung / Rollo
<input type="checkbox"/>	Leichtmetallfelgensatz komplett
<input type="checkbox"/>	Navigations Datenträger
<input type="checkbox"/>	Schlüssel Anhängerkupplung
<input type="checkbox"/>	Serviceheft
<input type="checkbox"/>	Tirefit Füllmittel
<input type="checkbox"/>	Tirefit komplett
<input type="checkbox"/>	Tirefit Kompressor
<input type="checkbox"/>	Windschott