

Ford

FOCUS SPORTBREAK 1.0 ECOBOOST 114KW 155CV S6.2 AUTOMÁTIC

VIN (NUMERO DE BASTIDOR): WF0PXXGCHPRS63260



Descripción

Matrícula 8465MXJ	Fecha de matriculación 26/12/2024	Kilometraje 48744 km
Color Rojo	Año -	Tapicería Tela
Número de puertas 5	Numero de asientos -	Generation -
Tipo de carrocería Compacto	Desplazamiento de motor 998 cc	Transmisión Automático
Tipo de combustible Gasolina	Numero de velocidades 5	Potencia Máxima 114 KW

Equipamientos del vehículo

Limpiaparabrisas automáticos
Llantas de aleación
Climatizador
Techo panoramico

Faros automáticos
Control de crucero
Sensores traseros

Camara trasera
Navegador GPS
Sensores frontales

Detalles del estado

Localización de la Inspección
SINTAX VALENCIA

Fecha del encargo
23/04/2026

Fecha de peritación aprobada
24/04/2026

Mecánica

Incidencia de arranque motor
No

No está en condiciones de circular
No

Daños y valoraciones

#	Elemento	Defecto	Operación
001	Manual de usuario / -	Faltante	Sustitución



002

Capó / -

Abolladura

Reparar



003

Paragolpes / Delantero

Abolladura

Reparar



004

Aleta / Delantero Izquierdo

Abolladura

Reparar



005

Puerta / Delantero Izquierdo

Abolladura

Reparar



007

Aleta / Trasero Izquierdo

Abolladura

Reparar







008

Portón trasero / puerta del maletero / -

Abolladura

Smart repair



009	Paragolpes / Trasero	Ralladura	Pintar
			
010	Portón trasero / puerta del maletero / -	Abolladura	Smart repair
			
011	Puerta / Delantero Derecho	Ralladura	Aceptable
			
012	Llanta / Delantero Derecho Diámetro de llanta / neumático : 17 "	Rayado	Smart repair
			

Elementos faltantes

- | | | |
|--|---|--|
| <input type="checkbox"/> Cable de carga lenta (Type 2, Mode 2) | <input type="checkbox"/> Cable de carga rápida (Type 2, Mode 3) | <input type="checkbox"/> Chaleco reflectante |
| <input checked="" type="checkbox"/> Cubierta de carga | <input checked="" type="checkbox"/> Kit de reparación de neumáticos compresor | <input checked="" type="checkbox"/> Kit de reparación de neumáticos de recarga |
| <input type="checkbox"/> Libro de mantenimiento | <input type="checkbox"/> Manual de instrucciones | <input type="checkbox"/> Neumático de rueda de repuesto |

Neumáticos

Delantero Izquierdo	GOODYEAR	215 / 50 / 17 /	3.5 mm
Delantero Derecho	GOODYEAR	215 / 50 / 17 /	3.4 mm
Trasero Izquierdo	GOODYEAR	215 / 50 / 17 /	5.6 mm
Trasero Derecho	GOODYEAR	215 / 50 / 17 /	5.6 mm

Fotos



Delantero izquierdo



Trasera derecha



Habitáculo delantero



Cuentakilómetros



Vin



Elementos faltantes / Cubierta de carga



Elementos faltantes / Cubierta de carga



Elementos faltantes / Kit de reparación de neumáticos compresor



Elementos faltantes / Kit de reparación de neumáticos de recarga



Manual de usuario / - / Faltante



Capó / - / Abolladura



Paragolpes / Delantero / Abolladura



Paragolpes / Delantero / Abolladura



Aleta / Delantero Izquierdo / Abolladura



Aleta / Delantero Izquierdo / Abolladura



Puerta / Delantero Izquierdo / Abolladura



Puerta / Delantero Izquierdo / Abolladura

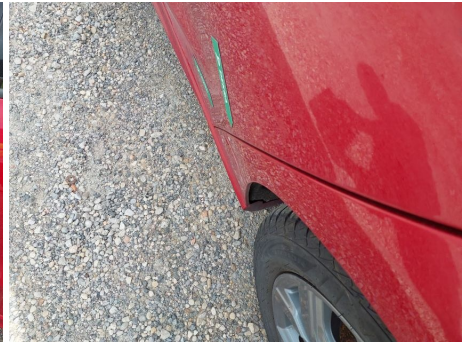

Aleta / Trasero Izquierdo / Abolladura

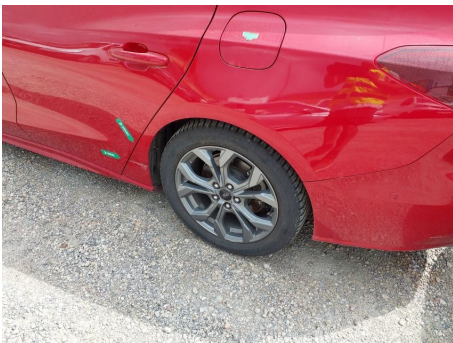

Aleta / Trasero Izquierdo / Abolladura

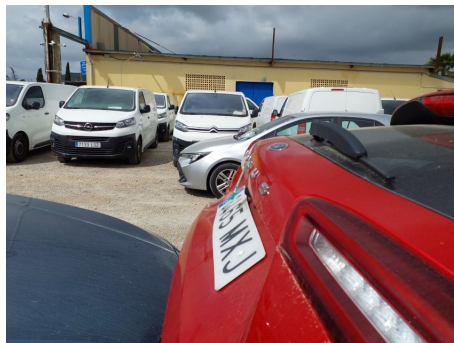

Portón trasero / puerta del maletero / - / Abolladura



Portón trasero / puerta del maletero / - / Abolladura



Paragolpes / Trasero / Ralladura



Paragolpes / Trasero / Ralladura



Portón trasero / puerta del maletero / - / Abolladura



Puerta / Delantero Derecho / Ralladura



Llanta / Delantero Derecho / Rayado