



# Zustandsbericht

Protokollnummer: 45478959  
Auftrags-Nr / Referenz: 22466822  
Besichtigungsdatum: 29.04.2026

## Angaben zum Fahrzeug

Hersteller / Modell	Volvo XC40 B3 B DKG Core		
Kennzeichen	GL-FC 812	Fahrgestellnummer	YV1XZK7V5R2346266
Erstzulassung	02.05.2024	Laufleistung (abgelesen)	22.490 km
HSN/TSN	9101 / BUO 00008	Kraftstoffart / Zylinder	Hybr.Benzin/E / 4
Fahrzeugart	Geländewagen	Antriebsart	Frontantrieb
Schadstoffklasse	EURO6;WLTP;AP;PI/CI; M, N...	Getriebe / Anzahl Gänge	Automatik
Farbe	Grau Uni	Besichtigungszustand	ausreichend
Leistung / Hubraum	120 kW / 1.969 ccm	Nächste HU	05/2027
Wartungsheft / Nachweis	vorhanden / vollständig	Restlauf bis Service	
Letzte Wartung	04/2026 bei 22.424 km	Polsterart	Stoff
Vorschaden	Keine Feststellbar	Polsterfarbe	Schwarz-Grau
Nachlackierung	Keine Feststellbar	zul. Gesamtgewicht	2.220 kg
Dokumente	ZB   vorhanden	Anzahl Halter	unbekannt
Schlüssel soll/ist	2/2	Anzahl Sitze / Türen	5 / 5
Vertragsnummer	10410167	Re-Import	

## Zustandsbericht

### Hauptbereifung

Achse	Reifengröße	Reifentyp	Hersteller	Profiltiefe	Verkehrstauglichkeit
1	235/55 R18 104H	Ganzjahresreifen auf Leichtmetall	Michelin	6mm / 6mm	i.O.
2	235/55 R18 104H	Ganzjahresreifen auf Leichtmetall	Michelin	6mm / 6mm	i.O.

Legende: Profiltiefenangabe für Reifen links an erster Stelle, für Reifen rechts an zweiter Stelle der Achse

### Ausstattung

#### Serienausstattung

Bezeichnung
Abfalleimer in Mittelkonsole integriert, herausnehmbar
ABS - Anti-Blockier-System
Airbag, Beifahrerseite abschaltbar
Airbags - Airbags für Fahrer und Beifahrer mit zweistufigem Auslösesystem - Knieairbag für Fahrer - Seitenairbags für Fahrer und Beifahrer - Kopf-/Schulterairbags für alle Insassen
Aktiv-Sicherheitsgurte mit Gurtstraffer
Ambientebeleuchtung Erweiterte Innenbeleuchtung mit: - Ambientebeleuchtung vorn und hinten - Arbeitsleuchte an der Gepäckraumklappe - Ausstiegsleuchten vorn und hinten - beleuchtete Türablagen und Türöffner vorn und hinten - Fußraumbeleuchtung hinten - Leseleuchten hinten
Android Infotainmentsystem - 9"-Touchscreen (22,9-cm-Diagonale) - Bluetooth -Freisprecheinrichtung inkl. Audiostreaming - Digitale Fahrzeugbedienungsanleitung - Digitaler Radioempfang (DAB+)

**TÜV SÜD Auto Partner GmbH**  
Gutenbergstraße 13  
70771 Leinfelden-Echterdingen

**Besichtigungsort**  
Sachverständigenbüro Müller u.  
Klein, Partner TÜV SÜD  
Industriestraße 13  
51702 Bergneustadt

**Empfänger**  
Backoffice  
Santander Consumer Leasing GmbH  
Santander-Platz 1  
41061 Mönchengladbach



Bezeichnung
Ausklappbarer (Taschen-)Haken am Handschuhfach
Außenspiegel elektrisch einklappbar
Außenspiegel elektrisch einstellbar
Außenspiegel und Heckscheibe beheizbar
Außenspiegelkappen in Wagenfarbe
Bergabfahrassistent
Berganfahrassistent
Blinkleuchten (LED) in Außenspiegel integriert
Bremsleuchte, dritte
City Safety Notbremssystem mit Erkennung von Fahrzeugen, Fahrradfahrern, Fußgängern und Großtieren, inkl. Kreuzungsbremsassistent
Dachkantenspoiler
Dachreling aus Aluminium (integriert)
Digital Services inkl. Google Maps Navigationssystem - Google Services (beinhaltet Google Maps, Google Assistant, Google Play Store und unbegrenztes Datenvolumen) - Volvo On Call (beinhaltet u.a. die Alarmierung des Volvo On Call Service-Centers per Knopfdruck sowie zusätzliche Komfortdienste über die Volvo CarsApp, wie Ver- und Entriegeln des Fahrzeugs, Anzeigen der Fahrzeugposition und digitales Handbuch) - Die Nutzung ist zeitlich begrenzt und wir danach kostenpflichtig. Weitere Info. zu einer Verlängerung erhalten Sie bei einem Volvo Händler
Digitale Instrumentierung der zweiten Generation 12,3" großes vollgrafisches Display (31,2-cm -Diagonale) mit zwei variablen Rundinstrumenten und Infodisplay (z. B. für Navigations -Kartenansicht)
Durchladeluke hinter der Mittelarmlehne im Fond
Einparkhilfe, hinten mit automatischem Bremseingriff (hinten)
Elektronische Differentialsperre
Elektronische Stabilitätskontrolle
Fahrwerk: Dynamisch ausgelegt
Faltbarer Laderaumboden mit Befestigungssystem für Tragetaschen im Gepäckraum
Fensterheber elektrisch vorn und hinten mit Auto-Down- und Auto-Up-Funktion
Festbremsautomatik Festbremsen nach dem Auslösen der Airbags oder der Gurtstraffer, um Folgeunfälle zu verhindern.
Frontgrill im Wasserfall-Design in Hochglanzschwarz mit Chromumrandung
Gepäckraum-Trennnetz
Getriebe: 7-Gang-Doppelkupplungsgetriebe
Getränkhalter (zwei) in der Mittelkonsole
Gurthöheneinstellung vorn
Haken für Tragetaschen im Gepäckraum - zwei auf jeder Seite
Heckklappenautomatik elektrisch
Heckscheibe, beheizbar
Heckscheibenwischer
Innen- und Außenspiegel automatisch abblendend
Innenraumbeleuchtung Begrüßungsleuchten, Dachhimmelbeleuchtung, Gepäckraumbeleuchtung, Leseleuchten vorn
Intelligent Speed Assist - Intelligenter Geschwindigkeitsassistent - Warnung beim überschreiten der zulässigen Höchstgeschwindigkeit
Intelligentes Fahrerinformationssystem verzögert in Gefahrensituationen eingehende Anrufe oder Fahrzeuginformationen
ISOFIX-Aufnahme für die äußeren Rücksitze
Keyless Drive (elektronisches Zugangssystem) mit sensorgesteuerter Heckklappe, beleuchteten Türgriffen und Bodenleuchten
Keyless Start elektronisches Motorstartsystem
Kindersicherung für die hinteren Türen (elektrisch)

**TÜV SÜD Auto Partner GmbH**  
Gutenbergstraße 13  
70771 Leinfelden-Echterdingen

**Besichtigungsort**  
Sachverständigenbüro Müller u.  
Klein, Partner TÜV SÜD  
Industriestraße 13  
51702 Bergneustadt

**Empfänger**  
Backoffice  
Santander Consumer Leasing GmbH  
Santander-Platz 1  
41061 Mönchengladbach



Bezeichnung
Klimaautomatik mit 2-Zonen-Temperaturregelung inkl. getrennter Temperaturregelung für Fahrer und Beifahrer, Gebläseautomatik und Luftverteilung nkl. Luftreinigungssystem mit Aktivkohlefilter
Komfortöffnung/-schließung der Seitenfenster per Funkfernbedienung
Kopfstützen hinten fixiert
Kopfstützen vorne
Lackierung: Uni
LED-Scheinwerfer "Thors Hammer" mit Fernlichtassistent und integriertem LED-Tagfahrlicht
Lenkrad höhen- und längseinstellbar
Lenkrad: Multifunktionstasten am Lenkrad
Lenkrad: Sportlenkrad
Make-up-Spiegel für Fahrer und Beifahrer, beleuchtet
Mittelarmlehne hinten mit zwei integrierten Getränkehaltern
Mittelarmlehne vorn mit integriertem Staufach
Notfall-Bremsleuchten bei starker Verzögerung schnelles Aufleuchten der Bremslichter; unter 10 km/h automatische Aktivierung der Warnblinkanlage
Optischer Unterschutz vorne und hinten in Hochglanzsilber
Ottopartikelfilter
Parkbremse (elektrisch)
Polsterung: Textil (Rivel Chine) - inkl. Mittelarmlehne hinten - Aluminiumeinlage: Urban Grid - Dachhimmel: Anthrazit
Radio: Audiosystem High Performance Sound - 250 Watt Leistung - 8 Lautsprecher - Air Woofer Technology
Radiozubehör: Smartphone Integration Apple CarPlay
Radiozubehör: Zwei USB-C Anschlüsse im Mittelkonsole vorn
Radiozubehör: Zwei USB-C- Schnittstellen an der Rückseite der Tunnelkonsole
Regensensor
Reifendruckkontrollsystem mit reifenindividueller Druckverlustmeldung
Run-off Road Protection Präventiv-Schutzsystem bei unbeabsichtigten Verlassen der Straße oder drohenden Überschlägen inkl. Notruf über Volvo On Call und Türentriegelung
Räder: Leichtmetallräder 18"-5-V-Speichen-Design 7,5 Jx 18" mit Bereifung 235/55 R18 Reifenkategorie A
Räder: Reifendichtmittel Inkl. 12-Volt Kompressor, Höchstgeschwindigkeit 80 km/h
Rückfahrkamera
Rücksitze im Verhältnis 40/60 oder komplett umlegbar
Safety Assistance -Aut. Notbremssystem mit Erkennung von Fahrzeugen, Fahrradfahrern und Fußgängern und Großtieren inkl. Kreuzungsbremsassistent und Notbremsassistent bei Gegenverkehr -Connected Safety -Driver Alert - Aufmerksamkeitswarner -Geschwindigkeitsbegrenzung (variabel) -Geschwindigkeitsregelanlage -Lane Keeping Aid (LKA) - Aktiver Spurhalteassistent -Oncoming Lane Mitigation -Ready to Drive notification -Road Edge Detection -Road Sign Information (RSI) - Verkehrszeichenerkennung
Seitenfensterzierleiste in Schwarz (unten)
Servolenkung, geschwindigkeitsabhängig
Sitze: Beifahrersitz höhen- und längenverstellbar
Sitze: Beinauflage einstellbar (manuell) für Fahrer- und Beifahrersitz
Sitze: Fahrersitz höhen- und längenverstellbar inkl. Neigungseinstellung
Sitze: Lendenwirbelstütze (4-Wege elektrisch einstellbar) für Fahrer- und Beifahrersitz
Sitze: Schleudertrauma-Schutzsystem WHIPS inkl. Durchtauchschutz auf allen Sitzplätzen und energieabsorbierender Sitzpolsterungen vorn
Start-/Stop-Technologie
Steckdose 12 Volt im Gepäckraum
Steckdose 12 Volt-Anschluss vorn

**TÜV SÜD Auto Partner GmbH**  
Gutenbergstraße 13  
70771 Leinfelden-Echterdingen

**Besichtigungsort**  
Sachverständigenbüro Müller u.  
Klein, Partner TÜV SÜD  
Industriestraße 13  
51702 Bergneustadt

**Empfänger**  
Backoffice  
Santander Consumer Leasing GmbH  
Santander-Platz 1  
41061 Mönchengladbach



#### Bezeichnung

Telefon: Induktives Smartphone-Ladesystem Lädt Smartphones, die den Qi-Standard unterstützen, auf einer Ladefläche kabellos auf

Textilfußmatten vorn und hinten

Verbandskasten und Warndreieck

Verglasung: Colorverglasung

Verzurrösen (vier) im Gepäckraum

Volvo On Call Alarmierung des Volvo On Call Service-Centers per Knopfdruck sowie zusätzliche Komfortdienste über die Volvo Cars App, wie Ver- und Entriegelung des Fahrzeugs, Anzeige der Fahrzeugposition und digitales Handbuch.

Vorbereitung für Anhänger-Stabilisierungskontrolle (TSA)

Warnton/-anzeige bei nicht angelegten Sicherheitsgurten (für alle Sitzplätze)

Wegfahrsperrung

Zentralverriegelung mit zwei Funkfernbedienungen und integriertem Notschlüssel inkl. automatischer Verriegelung der Türen während der Fahrt (deaktivierbar)

#### Wertmindernde Faktoren

Nr.	Bauteilgruppe	Beschreibung
1	Heckklappe/-tür	Heckklappe - Delle(n) - sanft instandsetzen
2	Rad/Reifen	Leichtmetallfelge hinten links - Kratzer - Wertminderung
3	Kotflügel links	Radlauf - verkratzt / verschürft - erneuern

#### Gebrauchsspuren

Nr.	Bauteilgruppe	Beschreibung
		Das Fahrzeug weist dem Alter und Einsatzzweck entsprechende Gebrauchsspuren auf.

#### Fehlteile

Fehlteil
Rad/Reifen - Reifensatz komplett (Sommerreifen)
Summe (netto)

#### Festgestellte Nachlackierungen

Nr.	Ort	Wertminderung
	Keine feststellbar	

Der Verschleißzustand sowie evtl. Schäden an der Bereifung sind wertmäßig berücksichtigt.

#### Bemerkungen

Die montierten Allwetterreifen sind kein Bestandteil der Ausstattung.

#### Hinweise zum Gutachten

#### Angaben zum Auftrag und zum Begutachtungsumfang:

Es wurde der Auftrag erteilt, eine Fahrzeugbewertung über das beschriebene Fahrzeug zu erstellen.

#### Fahrzeug-Identifizierung:

- Die Fahrzeug-Identifizierungsnummer (FIN) wurde am Fahrzeug abgelesen und die Übereinstimmung im Verlauf der Besichtigung durch den Unterzeichner mit den vorgelegten Unterlagen festgestellt.

**TÜV SÜD Auto Partner GmbH**  
Gutenbergstraße 13  
70771 Leinfelden-Echterdingen

**Besichtigungsort**  
Sachverständigenbüro Müller u.  
Klein, Partner TÜV SÜD  
Industriestraße 13  
51702 Bergneustadt

**Empfänger**  
Backoffice  
Santander Consumer Leasing GmbH  
Santander-Platz 1  
41061 Mönchengladbach



### **Besichtigungsbedingungen:**

- Die Besichtigungsbedingungen waren zur Beurteilung des Fahrzeuges ausreichend.
- Zur Untersuchung des Fahrzeuges standen Hubmittel bzw. eine Grube zur Verfügung.

### **Probefahrt / Probelauf von Motor und Aggregaten:**

- Es wurde eine kurze Bewegungs- und Rangierfahrt auf dem Betriebsgelände durchgeführt.
- Ein Probelauf des Motors wurde durchgeführt.

### **Verkehrssicherheit:**

- Augenscheinlich konnte zum Zeitpunkt der Besichtigung keine Beeinträchtigungen zur Betriebs- bzw. Verkehrssicherheit festgestellt werden.

### **Vorschäden:**

- Am Fahrzeug konnten augenscheinlich keine reparierten Vorschäden festgestellt werden.

### **Weitere Hinweise und Feststellungen:**

- Die getroffene Feststellung beinhalten weder eine Fahrzeugabnahme im Sinne der StVZO, noch im Sinne des Gewährleistungsrechtes.
- Werden Schäden oder Mängel welche erst im Rahmen von Zerlege-/ Diagnosearbeiten oder durch erweiterte Kenntnisse festgestellt, sowie durch verschwiegene Mängel oder arglistige Täuschung hervorgerufen, wird um sofortige Benachrichtigung des Sachverständigen gebeten.

Eine Nachbesichtigung des Fahrzeuges zur Feststellung des Umfanges der Reparaturерweiterung und damit verbundenen Kostenausweitung wird in diesem Fall durch den Sachverständigen umgehend durchgeführt. Die für die Schadenerweiterung ursächlichen Altteile sind bis zur Nachbesichtigung durch den Sachverständigen aufzubewahren.

**TÜV SÜD Auto Partner GmbH**  
Gutenbergstraße 13  
70771 Leinfelden-Echterdingen

**Besichtigungsort**  
Sachverständigenbüro Müller u.  
Klein, Partner TÜV SÜD  
Industriestraße 13  
51702 Bergneustadt

**Empfänger**  
Backoffice  
Santander Consumer Leasing GmbH  
Santander-Platz 1  
41061 Mönchengladbach



## Übersichtsfotos



**Abbildung 1:** Schräg vorne



**Abbildung 2:** Schräg vorne



**Abbildung 3:** Schräg hinten



**Abbildung 4:** Schräg hinten



**Abbildung 5:** Laderaum

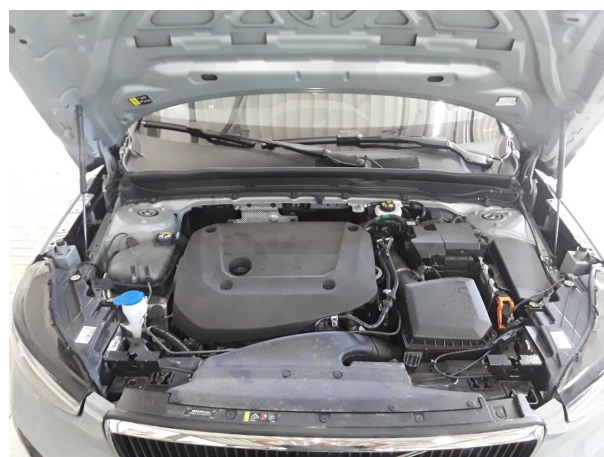

**Abbildung 6:** Motorraum

**TÜV SÜD Auto Partner GmbH**  
 Gutenbergstraße 13  
 70771 Leinfelden-Echterdingen

**Besichtigungsort**  
 Sachverständigenbüro Müller u.  
 Klein, Partner TÜV SÜD  
 Industriestraße 13  
 51702 Bergneustadt

**Empfänger**  
 Backoffice  
 Santander Consumer Leasing GmbH  
 Santander-Platz 1  
 41061 Mönchengladbach



**Abbildung 7: FIN**



**Abbildung 8: Innenraum vorne**



**Abbildung 9: Kombiinstrument**



**Abbildung 10: Laufleistung**

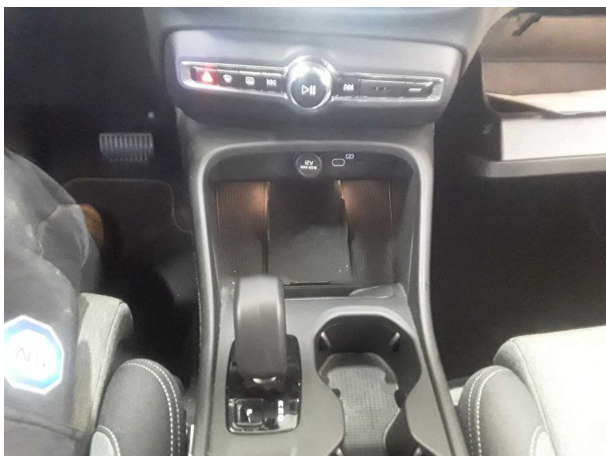

**Abbildung 11: Instrumententafel**

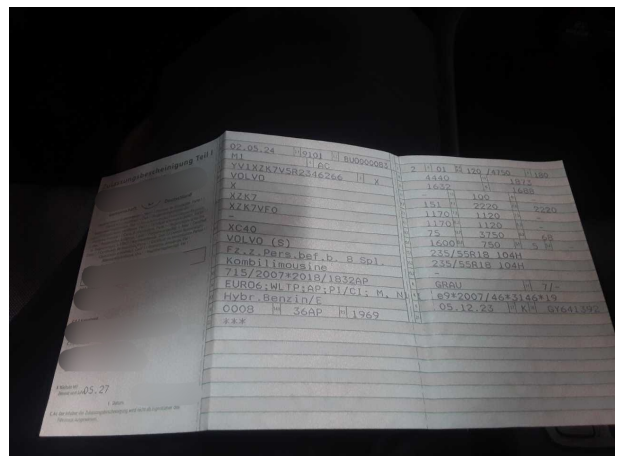

**Abbildung 12: Zulassungsdocument(e)**

**TÜV SÜD Auto Partner GmbH**  
Gutenbergstraße 13  
70771 Leinfelden-Echterdingen

**Besichtigungsort**  
Sachverständigenbüro Müller u.  
Klein, Partner TÜV SÜD  
Industriestraße 13  
51702 Bergneustadt

**Empfänger**  
Backoffice  
Santander Consumer Leasing GmbH  
Santander-Platz 1  
41061 Mönchengladbach



**Abbildung 13: Innenraum hinten**



**Abbildung 14: Montierte Bereifung**



**Abbildung 15: Ladebuchse/Tankstutzen**

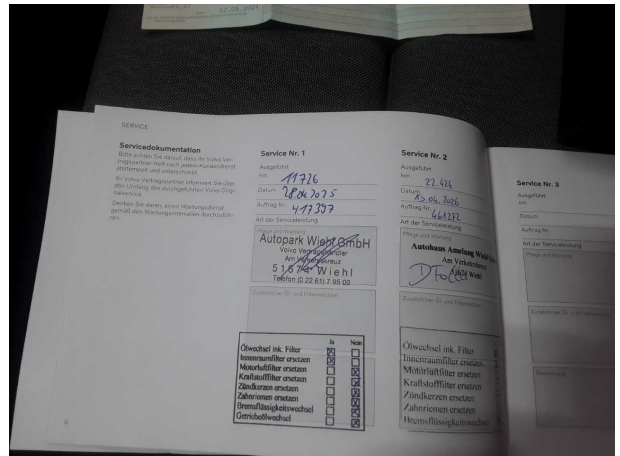

**Abbildung 16: Sonstiges**



**Abbildung 17: Sonstiges**

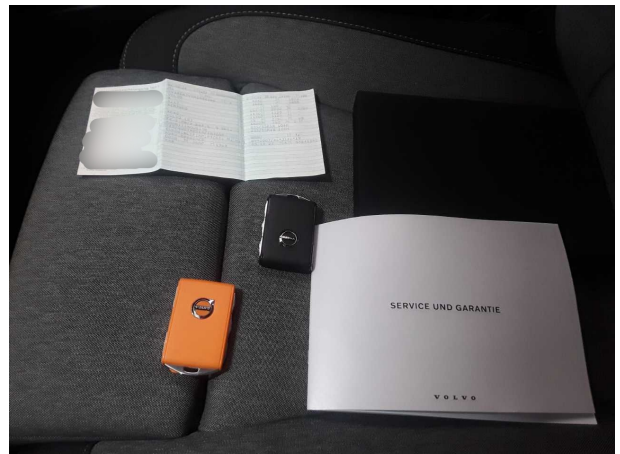

**Abbildung 18: Sonstiges**

TÜV SÜD Auto Partner GmbH  
Gutenbergstraße 13  
70771 Leinfelden-Echterdingen

Besichtigungsort  
Sachverständigenbüro Müller u.  
Klein, Partner TÜV SÜD  
Industriestraße 13  
51702 Bergneustadt

Empfänger  
Backoffice  
Santander Consumer Leasing GmbH  
Santander-Platz 1  
41061 Mönchengladbach



## Beschädigungsfotos



**Beschädigung #1:** Heckklappe/-tür: Heckklappe - Delle(n) - sanft instandsetzen



**Beschädigung #1:** Heckklappe/-tür: Heckklappe - Delle(n) - sanft instandsetzen



**Beschädigung #1:** Heckklappe/-tür: Heckklappe - Delle(n) - sanft instandsetzen



**Beschädigung #2:** Rad/Reifen: Leichtmetallfelge hinten links - Kratzer - Wertminderung



**Beschädigung #2:** Rad/Reifen: Leichtmetallfelge hinten links - Kratzer - Wertminderung

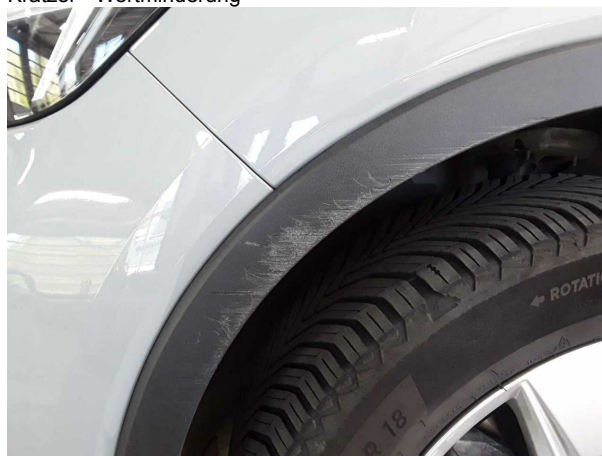

**Beschädigung #3:** Kotflügel links: Radlauf - verkratzt / verschürft - erneuern

**TÜV SÜD Auto Partner GmbH**  
Gutenbergstraße 13  
70771 Leinfelden-Echterdingen

**Besichtigungsort**  
Sachverständigenbüro Müller u.  
Klein, Partner TÜV SÜD  
Industriestraße 13  
51702 Bergneustadt

**Empfänger**  
Backoffice  
Santander Consumer Leasing GmbH  
Santander-Platz 1  
41061 Mönchengladbach



**Beschädigung #3:** Kotflügel links: Radlauf - verkratzt / verschürft - erneuern