

## » Übersicht

**Auftrags-Nr:** 1002435309  
**Besichtigt am:** 04.05.2026 15:37  
**Berichts-Nr:** 10541038  
**FIN:** TMBJR7NU2R5007904



Fahrzeugansicht - diagonal  
vorne links



Fahrzeugansicht - diagonal  
hinten rechts



Innenraum - Cockpit mit  
Laufleistung

## » Fahrzeugdaten

<b>Fahrzeugkategorie:</b>	Personenkraftwagen
<b>Fahrzeugart:</b>	SUV
<b>Hersteller:</b>	Skoda
<b>Modell:</b>	Karoq
<b>HSN / TSN:</b>	8004 / ASO
<b>Erstzulassungsdatum:</b>	02.05.2024
<b>Laufleistung:</b>	26.626 km
<b>Nachweis Kilometerstand:</b>	Abgelesen
<b>Farbe:</b>	Graphite Grau Metallic
<b>Farbe Dach:</b>	Graphite Grau Metallic
<b>Antriebsart:</b>	Frontantrieb
<b>Motorisierung/Kraftstoff:</b>	Benzin
<b>Hubraum:</b>	1.500 ccm
<b>Leistung:</b>	110 kW (150 PS)
<b>Fahrzeuglänge:</b>	
<b>Fahrzeughöhe:</b>	
<b>Fahrzeugbreite:</b>	
<b>Zulässiges Gesamtgewicht:</b>	
<b>Radstand:</b>	
<b>Anzahl Achsen:</b>	2
<b>Zylinder:</b>	4
<b>Schadstoffklasse:</b>	Euro 6
<b>Anzahl Türen:</b>	4
<b>Anzahl Sitze:</b>	5
<b>Getriebe:</b>	Schaltgetriebe 6-Gang
<b>Polsterart:</b>	Stoff
<b>Interieurfarbe:</b>	Loft
<b>Anzahl vorhandene Schlüssel:</b>	2

## » Dokumente & Wartung

<b>Nächste HU:</b>	05.2027
<b>Zulassungsbescheinigung (ZBT1 Original) vorhanden:</b>	Ja
<b>Zulassungsbescheinigung entgegengenommen:</b>	Ja
<b>Kennzeichen entgegengenommen:</b>	Beide
<b>Wartungsheft:</b>	Digital
<b>Wartungsnachweis:</b>	Vollständig
<b>Datum der letzten Wartung:</b>	29.04.2026
<b>Km-Stand bei letzter Wartung:</b>	26.543 km
<b>Restlauf bis Service:</b>	30.000 KM

## » Fahrzeugausstattung

"KESY FULL" ohne SAFE System	DAB - Digitaler Radioempfang
"SMART LINK" (drath und drathlos)	Dachreling, schwarz
"SUNSET"	Dachspoiler
"Virtual Cockpit"	Dämpfung hinten, Hochstandsfahrwerk
12 Volt-Steckdose im Kofferraum	Dämpfung vorn
2-Speichen-Multifunktionslederlenkrad mit dem Heizung	Dekor-Einlagen
2-Speichen-Multifunktionslederlenkrad mit dem Heizung	Design Selection LOFT Sitzbezüge in Stoff
3. Kopfstütze hinten	Doppelton-Signalhorn
3-Zonen Klimaanlage	Drehstromgenerator 140 A
4 Türen	Dreip.Automatikgurte hinten außen mit ECE-Label
4 Zyl.Ottomotor 1,5L Aggr. 05E.D	Dreip.Automatikgurte vo.m.Gurtstraffer und Höheneinstellung
4-Zyl. Ottomotor 1,5 L/110KW TSI Grundmotor ist: TJ7/N09/T9F/T57/T0D	Einbau Differenzierung für Getriebe "MQ 281" -- Fahrzeugteile --
6-Gang-Schaltgetriebe	Einparkhilfe
8 Lautsprecher ( passiv )	Einstiegleisten in den Türausschnitten aus Kunststoff
Abdeckungen für Leichtmetallräder	Elektronisches Stabilisierungsprogramm (ESP)
Abgasrohr hinten (Standard)	Entriegelung Hintersitz mechanisch
Abgaskonzept, WLTP3 M1, N1-I//EU6EA	Erweiterte Innengeräuschkämpfung
Ablagenpaket 3	Extern, USB Typ-C nur Datenbuchse(n)
Ablenkungs- und Müdigkeitserkennung	Fahrererknieairbag
Aktivkohlebehälter (EVAP)	Fahrlichtassistent sowie Coming- und Leaving Home-Funktion
Antenne nur für FM Empfang, Diversity	Fahrzeugklassen-Differenzierung -5EP-
Außen-Sound Standard	Federbereich 10 nur Einbausteuerung keine Bedarfsprognose
Außenspiegel links, konvex	Fensterheber mit Komfortschaltung und Abschaltsicherung, elektrisch
Außenspiegel rechts, konvex	Fertigungsablauf Standard
Außenspiegel, automatisch abblendbar elektrisch anklapp-/einstell-/beheizbar	Feststellbremse
Außenspiegelgehäuse und diverse Anbauteile in Wagenfarbe	Front Assist inkl. City ANB ohne ACC
Batterie 380A (68Ah)	Frontantrieb
Batterie/Generator Kapazität Standard	Frontscheibe, Wärmeschutzglas
Bauteilesatz ohne länderspezifische Bauvorschrift	Fußgängerschutzmaßnahmen erweitert und vorausschauend
Beheizbare Vordersitze	Fußhebelwerk "Standard"
Berganfahrassistent	Gepäckraumbodenbelag, Flachnadelflies
Betriebserlaubnis Nachtrag	Geschwindigkeitsregelanlage plus Speed-Limiter
Betriebsspannung 12 V	Gewichtsbereich 6 nur Einbausteuerung keine Bedarfsprognose
Bordliteratur in Deutsch	Gurtkontrolle,E-Kontakt im Gurtschloss, erweiterte Sicherheitsausstattung
Bordwerkzeug	Heckscheiben-Wisch-Waschanlage mit Intervallschaltung
Bremsbelagverschleißkontrolle	Hinterachse "Standard"
Brillen-Ablage/Halter	Hinterachsgewicht Ausführung 1
Chrom-Paket	Höhenverstellbare Fahrer- und Beifahrersitze
Climatronic ( 3-Zonen ) mit Klimabedienteil hinten	Infotainment Bolero/Amundsen/Columbus (MIB3)
Comfort Plus Paket	Innenspiegel automatisch abblendbar

Instrumenteneinsatz, Anzeige in KM/H	Ohne Dacheinsatz (Volldach)
Kältemittel R1234yf	Ohne Dekorfolien/Embleme
Kein Sonderfahrzeug, Standard-Ausführung	Ohne Durchladeeinrichtung
Keine Aktionsausführung	Ohne ECO-Funktion
Kindersicherung, manuell	Ohne Elektromotor ( Hybrid )
Kindersitzverankerung für Kindersitzsystem ISO FIX	Ohne Emblempaket
Klappbare Haltegriffe, mehrteilig	Ohne erweitertem Sicherheitssystem
Komfort Telefonie, BT, Kopplebox	Ohne Gepäck-Spinne/Netz/Tasche
Komfortausstattung	Ohne Halter
Kopfairbags inkl. Seitenairbags vorn	Ohne Innenleuchte im Fußraum
Kopfstützen vorn	Ohne Kamerasysteme/Umfeldsensorik
Kraftstoffsystem Otto-Einspritzer	Ohne Kindersitzverankerung vorn (ISOFIX)
Kühlerschutzgitter	Ohne Klappstisch an Vordersitzlehne
Landesverkaufsprogramm Deutschland	Ohne Ladeboden
Lane Assist (ohne HOD)	Ohne Ladedose
LED- Hauptscheinwerfer	Ohne Lehnenentriegelung für Vordersitze
LED-SBBR-Leuchte, Lichtfunktionen animiert, spezielles Styling	Ohne Lichtassistent
Leergewichtsbereich 1	Ohne Schmutzfänger
Leichtmetallräder "SCUTUS" 7J x 17" - 4 Stk.	Ohne Spurwechselassistent
Lendenwirbelstütze, manuell einstellbar in Vordersitzlehnen	Ohne Stabilisator hinten
Leseleuchte vorn	Ohne Starktonanl./Tonfolgeschaltregelung
Leuchtweitenregulierung	Ohne Trennwand
Linkslenker	Ohne Überführungsausrüstung
Luftfilter für staubreiche Länder	Ohne Wärmespeicher/Zusatzheizung
Mit Multifunktionskamera	Ohne zus. Funktionsfehleranzeige
Mit UNECE CS (R155) ohne SU (R156)	Ohne zus. Leuchten (Beleuchtungen innen)
Mittelarmlehne vorn	Ohne zus. Triebwerks-Unterschutz
Modul Boden hinten Ausführung 7	Pannen-Set
MPV	Radschrauben Standard
Navi Amundsen + Web radio	Radstand
Nebelscheinwerfer	Rechtsverkehr
Nebelschlussleuchte	Regionscode " ECE " für Radio
Nicht Heissland	Reifen 215/55 R17 94V Super- Rollwiderstandsoptimiert, Generation 2 (Polymerbeschichtung)
Nichtraucherausführung	Reifen ohne Festlegung der Reifenmarke
Normal-Lackierung	Reifendruckkontrolle
Normalsitze vorn	Remote Access / Remote Access + Online Infotainment
Notrufsystem eCall+	Remote Access + Infotainment Online 3 Jahre
Ohne "drive select"	Rücksitzbank ungeteilt, Lehne geteilt umlegbar mit Mittelarmlehne
Ohne Ablagekästen im Kofferraum	Schalthebelknopf/-Griff in Leder
Ohne Adapter	Scheibenbremsen hinten
Ohne alternativ-Antriebssystem	Scheibenbremsen vorn
Ohne besondere Karosseriemaßnahmen	Scheibenwaschdüsen beheizbar, vorn

Scheibenwischer-Intervallschaltung mit Licht/Regensensor  
Scheinwerferreinigungsanlage  
Schlüssel für Schließsystem mit Fernbedienung  
Schriftzugsatz in Grundauführung  
Serienkraftstoff-Erstbefüllung  
Serviceanzeige 30000 km oder 2 Jahre ( variabel )  
Servolenkung, geschwindigkeitsabhängig (Servotronic)  
Sonnenblenden, mit Make-up-Spiegel beleuchtet auf Fahrer  
und Beifahrerseite  
Spezielles Typschild für EG für M1-Pkw  
Sprachsteuerung  
Stabilisator vorn  
Standard-Klimazonen  
Standheizung mit Funkfernbedienung  
Standheizung mit Funkfernbedienung  
Start/Stop-Anlage mit Rekuperation  
Stoßfänger Standard  
Tankdeckel  
Technology 8" Navi Plus (Web Radio)  
Textilfußmatten  
Trägerfrequenz 433,92 bis 434,42 MHz  
Transportschutzfolie (Mindestschutz) mit zus.  
Transportschutzmaßnahmen  
Tür und Seitenverkleidung  
Typprüfland Deutschland  
Variante Grundausrüstung  
Verkehrszeichenerkennung  
Virtuelles Pedal  
Vorbereitung für Anhängervorrichtung  
Wartungsintervallverlängerung  
Waschwasser-Standanzeige  
Wegfahrsperre elektronisch  
Winter Paket  
Zierleisten schwarz  
Zus. Karosserieabdeckung am Radlauf und am seitlichen  
Schweller  
Zus. Rückstrahler (Türbereich)  
Zusätzliche Außengeräuschkämpfung

## » Bereifung

### MONTIERTE BEREIFUNG

Hersteller	Ort	Position	Typ	Felge	Dimension	Profiltiefe
Goodyear	Vorne	Links	Sommer	Aluminium	215/55 R 17 94 V	4,0 mm
Goodyear	Vorne	Rechts	Sommer	Aluminium	215/55 R 17 94 V	5,0 mm
Goodyear	Hinten	Links	Sommer	Aluminium	215/55 R 17 94 V	6,0 mm
Goodyear	Hinten	Rechts	Sommer	Aluminium	215/55 R 17 94 V	6,0 mm

**Reifen zulässig:** Ja

**Reifen verkehrssicher:** Ja

### ERSATZ-/NOTRAD & ZUBEHÖR

**Bordwerkzeug vorhanden:** Ja

**Tirefit vorhanden:** Ja

**Tirefit Ablaufdatum:** 02.2028

**Kompressor vorhanden:** Ja

**» Wertmindernde Faktoren**

<b>Nr</b>	<b>Bauteil</b>	<b>Schadensbeschreibung</b>	<b>Reparaturempfehlung</b>
1	Andere mechanische Teile	Undichtigkeit	Werkstattdiagnose erforderlich Schadenserweiterung möglich

**» Gebrauchsspuren**

<b>Nr</b>	<b>Bauteil</b>	<b>Schadensbeschreibung</b>	<b>Reparaturempfehlung</b>
1	Heckklappe	Delle(n)	Akzeptabel (Gebrauchsspur)

**» Merkantile Wertminderung**

<b>Vorschäden bekannt:</b>	Ja
<b>Vorschäden feststellbar:</b>	Nein
<b>Nachlackierungen vorhanden:</b>	Ja
<b>Nachlackierungen professionell ausgeführt:</b>	Ja
<b>Lackschichtdickenmessung durchgeführt:</b>	Ja - ohne Auffälligkeiten/Abweichungen

**ERGEBNISSE DER LACKSCHICHTDICKEMESSUNG**

Die Messwerte lagen im üblichen Bereich.

Pro Bauteil wurden mindestens 3 Messungen durchgeführt.

## » Hinweise zum Zustandsbericht

**Angaben zum Auftrag und zum Bewertungsumfang:**

Es wurde der Auftrag erteilt, einen Zustandsbericht über das beschriebene Fahrzeug zu erstellen.

Die Fahrzeugzustandsbewertung erfolgte auftragsgemäß auf Basis der vom Auftraggeber vorgegebenen Standards für Fahrzeugbewertungen. Die Feststellungen im Einzelfall trifft der Sachverständige aufgrund eigener Sachkunde und nach eigenem sachverständigen Ermessen.

**Fahrzeug-Identifizierung:**

TMBJR7NU2R5007904

FIN abgelesen und stimmt mit Unterlagen überein

**Allgemeinzustand:**

Gereinigt

**Besichtigungsbedingungen:**

Ausreichend

**Hebebühne/Hubmittel benutzt:**

Ja

**Motorenlauf durchgeführt:**

Ja

**Fahrprobe durchgeführt:**

Ja

## » Sonstige Bemerkungen

Vorliegendes Exemplar wurde auf elektronischem Wege erzeugt. Es ist ohne Originalunterschrift gültig.

## » Ansichtsfotos



Fahrzeugansicht - diagonal vorne links



Fahrzeugansicht - diagonal vorne rechts



Fahrzeugansicht - diagonal hinten links



Fahrzeugansicht - diagonal hinten rechts

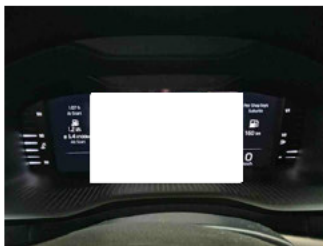

Innenraum - Cockpit mit Laufleistung



Equipment - Bordwerkzeug



Seitenansicht - Schweller links



Seitenansicht - Schweller rechts

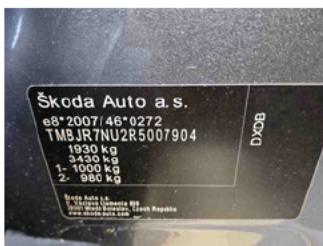

Fahrzeug - Typenschild/Fahrgestellnummer

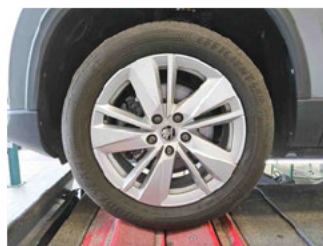

Räder - Rad montiert vorne links

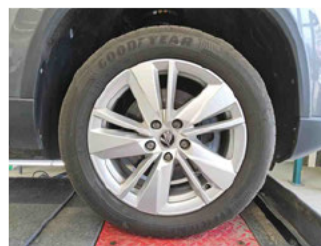

Räder - Rad montiert vorne rechts



Räder - Rad montiert hinten links

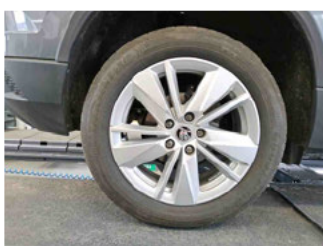

Räder - Rad montiert hinten rechts



Innenraum - Mittelkonsole



Fahrzeug - Motorraum offen



Equipment - Boardmappe/ Securitybag



Innenraum - Kofferraum



Fahrzeug - abgegebene ZB1

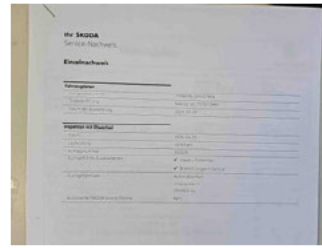

Fahrzeug - Serviceunterlagen /  
Wartungsnachweis



Innenraum - vorne



Innenraum - hinten



Räder - Haltbarkeitsdatum  
Tirefit



Unterbodenscan



Innenraum -  
Navigationsgerät/Radio

## » Beschädigungsfotos

### WERTMINDERNDE FAKTOREN

1 - Andere mechanische Teile - Undichtigkeit - Werkstattdiagnose erforderlich  
Schadenserweiterung möglich



### GEBRAUCHSPUREN

1 - Heckklappe - Delle(n) - Akzeptabel (Gebrauchsspur)

