

» Übersicht

Auftrags-Nr: 1002389797
Besichtigt am: 31.03.2026 14:11
Berichts-Nr: 10336605
FIN: TMBJJ0NX5PY061153



Fahrzeugansicht - diagonal
vorne links



Fahrzeugansicht - diagonal
hinten rechts



Innenraum - Cockpit mit
Laufleistung

» Fahrzeugdaten

Fahrzeugkategorie:	Personenkraftwagen
Fahrzeugart:	Kombi
Hersteller:	Skoda
Modell:	Octavia
HSN / TSN:	8004 / AWL
Erstzulassungsdatum:	01.12.2022
Laufleistung:	73.871 km
Nachweis Kilometerstand:	Abgelesen
Farbe:	Schwarz-Magic Perleffekt
Farbe Dach:	Schwarz-Magic Perleffekt
Antriebsart:	Frontantrieb
Motorisierung/Kraftstoff:	Diesel
Hubraum:	2.000 ccm
Leistung:	110 kW (150 PS)
Fahrzeuglänge:	
Fahrzeughöhe:	
Fahrzeugbreite:	
Zulässiges Gesamtgewicht:	
Radstand:	
Anzahl Achsen:	2
Zylinder:	4
Schadstoffklasse:	Euro 6
Anzahl Türen:	4
Anzahl Sitze:	5
Getriebe:	Automatik 7-Gang
Polsterart:	Stoff
Interieurfarbe:	Schwarz
Anzahl vorhandene Schlüssel:	2

» Dokumente & Wartung

Nächste HU:	
Zulassungsbescheinigung (ZBT1 Original) vorhanden:	Ja
Zulassungsbescheinigung entgegengenommen:	Ja
Kennzeichen entgegengenommen:	Beide
Wartungsheft:	Digital
Wartungsnachweis:	Nicht prüfbar
Datum der letzten Wartung:	
Km-Stand bei letzter Wartung:	

» **Fahrzeugausstattung**

"CREW PROTECT ASSIST" - (PreCrash Basic,Front und Heck)	BRS für Fahrzeuge ohne E-Antrieb (ESC und eBKV)
"DRIVER ALERT" - Müdigkeitserkennung	Chrompaket
"FRONT ASSIST" - mit Warnen und Bremsen auf Fahrzeuge, Fußgänger und Radfahrer	Climatronic (3-Zonen) mit Klimabedienteil hinten
"SMART LINK" (wired and wireless connect)	DAB - Digitaler Radioempfang
"SUNSET" + akustische vordere Seitenscheiben	Dachreling
12 Volt-Steckdose im Kofferraum	Dämpfung hinten,Basis 1
3-Speichen-Sportmultifunktionsleder- lenkrad mit dem Heizung und Schaltwippenfür das DSG	Dämpfung vorn
4 Türen	Dekor-Einlagen "Silver Squares Haptik"
4 Zyl.Dieselmotor 2,0L Aggr. 05L.C	Differenzialsperre (XDS) Dynamische Traktions Hilfe
4-Zyl.Turbodieselmotor 2,0 L/110 KW(4V) TDI CR ; GM ist:T37/T3Y/TS1/T4P/T98/T4S/TR1/T0P/T0N/T13/T29/TM4/TD1/TI9/T11/T3C	Doppelton-Signalhorn
7-Gang-Automatikgetriebe	Drehstromgenerator 140 A
8 Lautsprecher (passiv)	Dreip.Automatikgurte hinten außen mit ECE-Label
Abdeckungen für Leichtmetallräder	Dreip.Automatikgurte vo.m.Gurtstraffer und Höheneinstellung
Abgasendrohr hinten (Standard)	Dreipunkt-Automatikgurt für mittleren Fondsitze
Abgaskonzept, EU6 AP	Einbau Differenzierung für Getriebe"DQ381" -- Fahrzeugteile -
Ablagekästen im Kofferraum	-
Ambiente und Umfeldbeleuchtung	Einparkhilfe vorn und hinten
Anhängerkupplung schwenkbar, el. auslösbar und mit Adapter	Elektrische Luftzusatzheizung
Anhängevorrichtung mechanisch schwenkbarund elektrisch auslösbar	Entriegelung Heckklappe/Deckel hinten von innen (elektr.)
Antenne nur für FM Empfang, Diversity	Entriegelung Hintersitz mechanisch
Armaturentafel, Swarz, mit PAD - Style, RS, Scout; RS graue Naht	Extern, USB Typ-C nur Datenbuchse(n)
Außen-Sound Standard	Fahrerknieairbag
Außensp.mit Mem.F; el.einstell./beheizb.-aut.abblendb. (Fahrer),kippb.bei Rückw.F(Beif.),Kappe el.klappbar, Vorfeldbel.	Fahrprofilauswahl und konv. Dämpfer
Außenspiegel Fahrerseite konvex, Beifahrerseite konvex	Fahrzeuge ohne besonderen Produktaufwertungsmaßnahmen
Außenspiegelgehäuse und diverse Anbauteile in Wagenfarbe	Fahrzeugklassen-Differenzierung -5EN-
Ausströmer	Federbereich 07 nur Einbausteuerung keine Bedarfsprognose
Automatische Distanzregelung (mit follow to stop) und Speed-Limiter	Fensterheber mit Komfortschaltung und Abschaltsicherung, elektrisch
Batterie 420A (70Ah)	Fernlichtassistent
Batterie/Generator Kapazität Standard	Fertigungsablauf Standard
Bauteilesatz ohne länderspezifische Bauvorschrift	Feststellbremse
Beheizbare Scheibenwaschdüsen vorn	Formteilhimmel ungeteilt
Berganfahrasistent	FPK-Medium
Besondere Innengeräuschkämpfung	Frontantrieb
Betriebserlaubnis Nachtrag	Frontscheibe in Wärmeschutzglas
Betriebsspannung 12 V	Fußhebelwerk "Standard"
Bordliteratur in Deutsch	Gepäckraumabdeckung, schiebbar
Bordwerkzeug	Gepäckraumbeleuchtung
	Gepäckraumbodenbelag Komfort
	Gewichtsbereich 12 nur Einbausteuerung keine Bedarfsprognose
	Gurtkontrolle, E-Kontakt vorn und hinten, optisch und akustisch
	Head-Up Display

Heckscheibenwischer "AERO"	Nebelscheinwerfer und Abbiegeleuchte
Heckspoiler	Nebelschlusslicht einseitig, Rückfahrlicht beidseitig
Hinterachse "Standard"	Nicht Heissland
Hinterachsgewicht Ausführung 1	Normal-Lackierung
Infotainment Columbus	Notrufsystem eCall+
Innenleuchte im Fußraum vorn und hinten	Ohne 2. Batterie
Instrumenteneinsatz, Anzeige in KM/H	Ohne Ablagenpaket/box
Kältemittel R1234yf	Ohne Aktivkohlebehälter mit SCR
Kein Sonderfahrzeug, Standard-Ausführung	Ohne alternativ-Antriebssystem
Keine Aktionsausführung	Ohne besondere Karosseriemaßnahmen
Kindersicherung, manuell	Ohne Car2X
Kindersitzverankerung für Kindersitzsystem I-Size, 2 x top tether und Kindersitzverankerung vorn BF-Seite	Ohne Dacheinsatz (Volldach)
Kleinlederpaket (3-Speichen-Beheizbares Sportmultifunktionslederlenkrad für Radio und Telefon, mit Tiptronic)	Ohne Elektromotor (Hybrid)
Komfort	Ohne Fußmatten
Komfortsitze vorn (Sportsitze für RS)	Ohne Gepäck-Spinne/Netz/Tasche
Komforttelefonie mit LTE und Wireless charging	Ohne Geschwindigkeitsbegrenzungsanlage
Kopfstützen hinten (3 Stück)	Ohne Halter
Kopfstützen vorn	Ohne Kamerasysteme/Umfeldsensorik
Kraftstoffsystem Diesel	Ohne Klapptisch an Vordersitzlehne
Landesverkaufsprogramm Deutschland	Ohne Ladeboden
Lane Assist mit adaptiver Spurführung + Emergency Assist	Ohne Ladekabel
LED- Hauptscheinwerfer	Ohne Lehnenentriegelung für Vordersitze
LED-SBBR-Leuchte, Lichtfunktionen animiert, spezielles Styling	Ohne Mode3 Ladekabel
Leergewichtsbereich 1	Ohne Schalthebelknopf/-Griff
Leichtmetallräder "PULSAR AERO", schwarz, glanzgedreht, 7J x 17" - 4 Stk.	Ohne Schmutzfänger
Leichtmetallräder "PULSAR AERO", schwarz, glanzgedreht, 7J x 17" - 4 Stk.	Ohne Sitzbelüftung/Massagesitze
Lendenwirbelstütze, elektr. einstellbar in Vordersitzlehnen	Ohne Skisack
Leuchtweitenregulierung	Ohne Stabilisator hinten
Licht	Ohne Starktonanl./Tonfolgeschaltregelung
Linkslenker	Ohne Systeme für den Fahrzeugzugang
Luxusausstattung	Ohne Trennwand
Mit Adapter	Ohne Trittschutzfolie für Türeinstieg
Mit Ausweichunterstützung, mit Abbiegeassistent	Ohne Überführungsausrüstung
Mit Multifunktionskamera	Ohne zus. Funktionsfehleranzeige
Mit Scheinwerferreinigungsanlage, mit Waschwasser-Standanzeige	Ohne zus. Triebwerks-Unterschutz
Mit Verkehrszeichenerkennung	Ohne Zusatz-/Standheizung
Mittelarmlehne vorn	Ohne zusätzliche Bereifung
Mittelkonsole	Optionsinfotainment (MIB3)
Modul Boden hinten Ausführung 4	Pannen-Set
Navi Columbus + Web radio	Radschrauben Standard
	Radstand
	Rechtsverkehr
	Regionscode " ECE " für Radio

Reifen 205/55 R17 91V Rollwiderstandsoptimiert
 Reifendruckkontrolle
 Reifenlieferanten für EU Länder
 Reise
 Remote Access / Remote Access + Online Infotainment
 Remote Access + Infotainment Online 3 Jahre
 Rücksitzbank ungeteilt, Lehne geteilt umlegbar mit
 Mittelarmlehne
 Scheibenbremsen hinten
 Scheibenbremsen vorn (Geomet D)
 Scheibenwischer-Intervallschaltung mit Licht/Regensensor
 Schlüsselloses Schlie - und Startsystem "Keyless Advanced"
 ohne Safesicherung
 Schriftzugsatz in Grundaufführung
 Seitenairbag vorn und hinten, mit Kopfairbag und
 Interaktionsairbag vorn
 Seitenairbag vorn und hinten, mit Kopfairbag und
 Interaktionsairbag vorn
 Serienkraftstoffstbefüllung (6L)
 Serviceanzeige 30000 km oder 2 Jahre (variabel)
 Servolenkung, geschwindigkeitsabhängig (Servotronic)
 Sicherheitsinnenspiegel automatisch abblendbar ohne
 Rahmen, mit Sensoren
 Side Assist
 Sitzbezüge in Stoff
 Sitzeinstellung,elektrisch für beide Vordersitze mit Memory
 Sitzheizung für Vorder-/u.Hintersitze, getrennt regelbar
 Sonnenblenden,mit Make-up-Spiegel beleuchtet auf Fahrer
 und Beifahrerseite
 Spezielles Typschild für EG für M1-Pkw
 Sprachsteuerung
 Stabilisator vorn
 Standard-Klimazonen
 Start/Stop-Anlage mit Rekuperation
 Stoßfänger in Wagenfarbe
 Tagesfahrlichtschaltung
 Tilgergewicht Lenkrad, XX HZ
 Transportschutzfolie (Mindestschutz) mit zus.
 Transportschutzmaßnahmen
 Tür und Seitenverkleidung (Regenschirm auf Fahrerseite)
 Typprüfand Deutschland
 UWB fähiges Land und Trägerfrequenz 433,92 bis 434,42Mhz
 Variant/Avant
 Wartungsintervallverlängerung
 Wegfahrsperr elektronisch
 Zus. Karosserieabdeckungen Steinschlag- schutz
 Zus.Rückstrahler (Türbereich)
 Zusätzliche Außengeräuschkämpfung

» Bereifung

MONTIERTE BEREIFUNG

Hersteller	Ort	Position	Typ	Felge	Dimension	Profiltiefe
Goodyear	Vorne	Links	Sommer	Aluminium	205/55 R 17 91 V	4,0 mm
Goodyear	Vorne	Rechts	Sommer	Aluminium	205/55 R 17 91 V	4,0 mm
Goodyear	Hinten	Links	Sommer	Aluminium	205/55 R 17 91 V	6,0 mm
Goodyear	Hinten	Rechts	Sommer	Aluminium	205/55 R 17 91 V	6,0 mm

Reifen zulässig: Ja

Reifen verkehrssicher: Ja

ERSATZ-/NOTRAD & ZUBEHÖR

Tirefit vorhanden: Ja

Tirefit Ablaufdatum: 09.2026

Kompressor vorhanden: Ja

» Wertmindernde Faktoren

Nr	Bauteil	Schadensbeschreibung	Reparaturempfehlung
1	Windschutzscheibe	Steinschlag	Ersetzen
2	Dach	Delle(n)	Kaltdrücken
3	Tür vorne links	Kratzer	Lackieren
4	Stoßfänger vorne	Instandsetzung nicht sach-/fachgerecht	Lackieren
5	Vorbereitungszeit Karosserie	Lack Vorbereitung	Ausführen
6	Fahrzeugelektrik	Abweichend vom Auslieferungszustand/-umfang	Werkstattdiagnose erforderlich Schadenserweiterung möglich
7	Außenschweller links	Instandsetzung nicht sach-/fachgerecht	Lackieren
8	Kotflügel vorne links	Instandsetzung nicht sach-/fachgerecht	Lackieren
9	Türscheibe hinten links	Kratzer	Optische Wertminderung
10	Fußmatten	Riss	Ersetzen

» Gebrauchsspuren

Nr	Bauteil	Schadensbeschreibung	Reparaturempfehlung
1	Heckscheibe	Kratzer	Akzeptabel (Gebrauchsspur)
2	Tür vorne rechts	Kratzer	Akzeptabel (Gebrauchsspur)

» Merkantile Wertminderung

Unfallfahrzeug:	Ja
Vorschäden bekannt:	Nein
Vorschäden feststellbar:	Ja
Nachlackierungen vorhanden:	Ja
Nachlackierungen professionell ausgeführt:	Ja
Lackschichtdickenmessung durchgeführt:	Ja - mit Auffälligkeiten/Abweichungen

ERGEBNISSE DER LACKSCHICHTDICKENMESSUNG

Bauteil	Lack (µm)
Lackschichtdicke Kotflügel vorne links (µm)	182,0
Lackschichtdicke Tür hinten links (µm)	194,0
Lackschichtdicke Seitenwand hinten rechts (µm)	225,0
Lackschichtdicke Tür vorne rechts (µm)	182,0
Lackschichtdicke Motorhaube (µm)	230,0

Pro Bauteil wurden mindestens 3 Messungen durchgeführt.

» Hinweise zum Zustandsbericht**Angaben zum Auftrag und zum Bewertungsumfang:**

Es wurde der Auftrag erteilt, einen Zustandsbericht über das beschriebene Fahrzeug zu erstellen.

Die Fahrzeugzustandsbewertung erfolgte auftragsgemäß auf Basis der vom Auftraggeber vorgegebenen Standards für Fahrzeugbewertungen. Die Feststellungen im Einzelfall trifft der Sachverständige aufgrund eigener Sachkunde und nach eigenem sachverständigen Ermessen.

Fahrzeug-Identifizierung:

TMBJJ0NX5PY061153

FIN abgelesen und stimmt mit Unterlagen überein

Allgemeinzustand:

Mittelmäßiger Allgemeinzustand

Besichtigungsbedingungen:

Ausreichend

Hebebühne/Hubmittel benutzt:

Ja

Motorenlauf durchgeführt:

Ja

Fahrprobe durchgeführt:

Nein

» **Sonstige Bemerkungen**

Vorliegendes Exemplar wurde auf elektronischem Wege erzeugt. Es ist ohne Originalunterschrift gültig.

» Ansichtsfotos



Fahrzeugansicht - diagonal vorne links



Fahrzeugansicht - diagonal vorne rechts



Fahrzeugansicht - diagonal hinten links



Fahrzeugansicht - diagonal hinten rechts

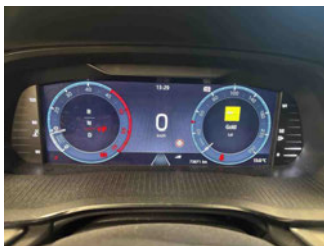

Innenraum - Cockpit mit Laufleistung



Seitenansicht - Schweller links



Seitenansicht - Schweller rechts



Fahrzeug - Typenschild/Fahrgestellnummer

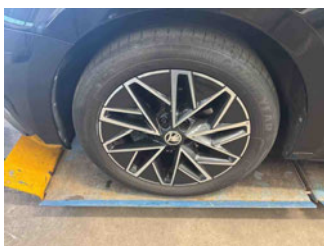

Räder - Rad montiert vorne links

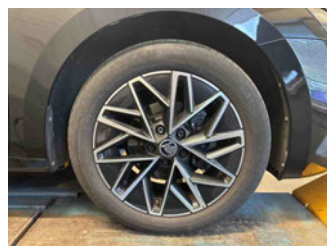

Räder - Rad montiert vorne rechts

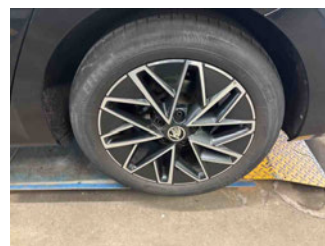

Räder - Rad montiert hinten links

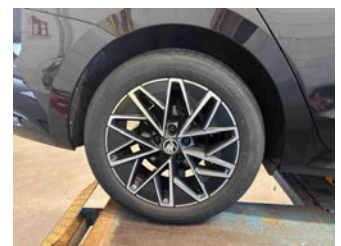

Räder - Rad montiert hinten rechts



Innenraum - Mittelkonsole



Fahrzeug - Motorraum offen

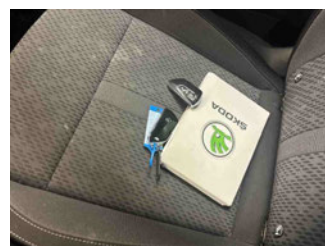

Equipment - Boardmappe/ Securitybag

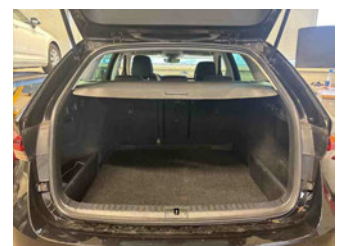

Innenraum - Kofferraum

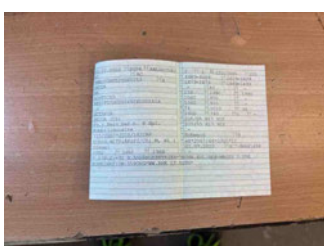

Fahrzeug - abgegebene ZB1

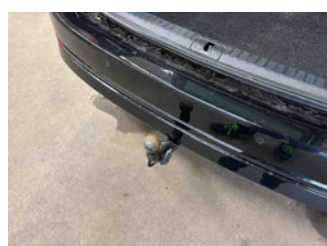

Equipment - Anhängerkupplung



Lackstärke Tür hinten links



Lackstärke Tür vorne rechts



Lackstärke Motorhaube



Lackstärke Seitenwand hinten rechts



Lackstärke Kotflügel vorne links



Fahrzeug - Serviceunterlagen /
Wartungsnachweis



Innenraum - vorne



Innenraum - hinten



Räder - Haltbarkeitsdatum
Tirefit

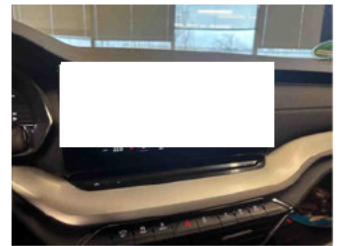

Innenraum -
Navigationsgerät/Radio

» Beschädigungsfotos

WERTMINDERNDE FAKTOREN

1 - Windschutzscheibe - Steinschlag - Ersetzen



2 - Dach - Delle(n) - Kaltdrücken



3 - Tür vorne links - Kratzer - Lackieren



4 - Stoßfänger vorne - Instandsetzung nicht sach-/fachgerecht - Lackieren



5 - Vorbereitungszeit Karosserie - Lack Vorbereitung - Ausführen

6 - Fahrzeugelektrik - Abweichend vom Auslieferungszustand/-umfang - Werkstattdiagnose erforderlich
Schadenserweiterung möglich

Kommentar

Fensterheber beifahrerseite Automatikfunktion Fehlerhaft/ Mehrkosten möglich

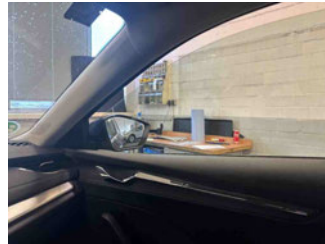

7 - Außenschweller links - Instandsetzung nicht sach-/fachgerecht - Lackieren



8 - Kotflügel vorne links - Instandsetzung nicht sach-/fachgerecht - Lackieren

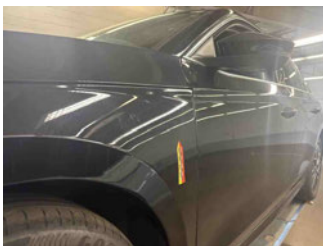

9 - Türscheibe hinten links - Kratzer - Optische Wertminderung

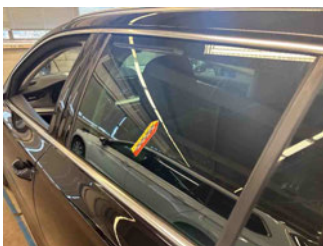

10 - Fußmatten - Riss - Ersetzen

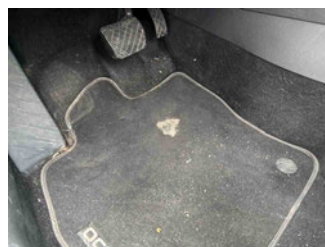

GEBRAUCHSSPUREN

1 - Heckscheibe - Kratzer - Akzeptabel (Gebrauchsspur)

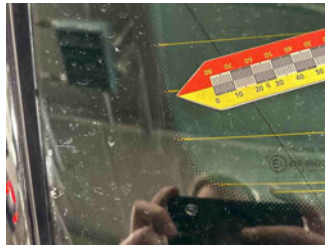

2 - Tür vorne rechts - Kratzer - Akzeptabel (Gebrauchsspur)

