

VOLVO

49.4 Extern aufladbare Hybridelektrofahrzeuge (falls zutreffend)

WLTP-Werte	Ladungserhaltung		Stromverbrauch (EC) (¹⁷⁷)
	CO ₂ Emissionen	Kraftstoffverbrauch	
Niedrig (*)	g/km	l/100km oder m ³ /100km oder kg/100km (*)	Wh/km
Mittel (*)	g/km	l/100km oder m ³ /100km oder kg/100km (*)	Wh/km
Hoch (*)	g/km	l/100km oder m ³ /100km oder kg/100km (*)	Wh/km
Höchstwert (*)	g/km	l/100km oder m ³ /100km oder kg/100km (*)	Wh/km
Innerorts (*)			Wh/km
Kombiniert (*)	g/km	l/100km oder m ³ /100km oder kg/100km (*)	Wh/km

WLTP-Werte	Entladung	
	CO ₂ Emissionen	Kraftstoffverbrauch
Kombiniert (*)	g/km	l/100km oder m ³ /100km oder kg/100km (*)

Gewichtet, kombiniert (*)	CO ₂ Emissionen	Kraftstoffverbrauch	Stromverbrauch (EC _{acc}) (¹⁷⁸)
		g/km	l/100km oder m ³ /100km oder kg/100km (*)

49.5 Elektrische Reichweite extern aufladbarer Hybridelektrofahrzeuge (falls zutreffend)

Gleichwertige elektromotorische Reichweite (EAER)	km
Gleichwertige elektromotorische Reichweite, innerorts (EAER city)	km
Vollelektrische Reichweite (AER)	km
Vollelektrische Reichweite, innerorts (AER city)	km

Verschiedenes

- 51 Bei Fahrzeugen mit besonderer Zweckbestimmung. Bezeichnung nach Anhang I Teil A Nummer 5 der Verordnung (EU) 2018/858 des Europäischen Parlaments und des Rates;
52. Anmerkungen: Mögliche Rad/Reifenkombinationen in Abhängigkeit von der Bremsausrüstung (keine Bezugnahme auf RR). Bitte beachten sie Rollwiderstandklasse unter Punkt 35.
- 235/60R17 Min 96H;7.5Jx17 OS 50.5 235/55R18 Min 96H;7.5Jx18 OS 50.5 235/50R19 Min 96H;7.5Jx19 OS 50.5
 245/45R20 Min 96H;8Jx20 OS 50.5 245/40R21 Min 96H;8Jx21 OS 50.5 M3S Min 96Q
- 52.1 Fzg. mit Kurzstreckenradar im Bereich 24 GHz

Nationale Information:

KFZ-Brief/Zulassungsbescheinigung II fuer dieses Fahrzeug existiert bereits!

VOLVO
Volvo Car Corporation**VOI**

046CC0144960

**EG-ÜBEREINSTIMMU**

www.PS-Team.de

Vollständige Fahrzeuge

Der Unterzeichner,
 Johan Bogren
 Head of Automotive Regulatory Compliance
 Volvo Car Corporation

bestätigt hiermit, dass das unten bezeichnete Fahrzeug:

- 0.1 Fabrikmarke (Firmenname des Herstellers): VOLVO
 0.2 Typ: X
 Variante: XZK8
 Version: XZK8VM02
 XC40
- 0.2.1 Handelsbezeichnung:
 0.2.3 Kennungen (gegebenenfalls) (r):
 0.2.3.1 Kennung der Interpolationsfamilie: IP-2021_536K8M-YV1-1
 0.2.3.2 Kennung der ATCT-Familie: AT-2021_0006-YV1-1
 0.2.3.3 Kennung der PEMS-Familie: 5-YV1-030
 0.2.3.4 Kennung der Fahrwiderstandsfamilie: RL-2146CMAHI536MVX-YV1-1
 0.2.3.5 Kennung der Fahrwiderstandsmatrix-Familie (falls zutreffend): N/A
- 0.2.3.6 Kennung der Familie mit periodischer Regenerierung: N/A
 0.2.3.7 Kennung der Verdunstungsprüffamilie: EV-CMA_VEP_G3_LP-YV1-1
- 0.4 Fahrzeugklasse:
 0.5 Firmenname und Anschrift des Herstellers:

Volvo Car Corporation
 Assar Gabrielssons väg
 405 31 Gothenburg
 Sweden

- 0.6 Anbringungsstelle und Anbringungsart der vorgeschriebenen Schilder: B-Säule, rechts, geklebt
 Anbringungsstelle der Fahrzeug-Identifizierungsnummer: Eingeschlagen im Bodenblech vor dem rechten Vordersitz
- 0.9 (Ggf.) Name und Anschrift des Bevollmächtigten des Herstellers:
 0.10 Fahrzeug-Identifizierungsnummer: YV1XZK8V9P2048363
 0.11 Herstellungsdatum des Fahrzeugs: 20230131

mit dem in der am: 20220509
 erteilten Genehmigung: e9*2007/46*3146*15

beschriebenen Typ in jeder Hinsicht übereinstimmt
 Rechtsverkehr in denen metrische Einheiten für das
 Geschwindigkeitsmessgerät verwendet werden, zugelassen werden
 kann.

Gothenburg
(Ort)20230131
(Datum)Johan Bogren
(Unterschrift)

Allgemeine Baumerkmale

- 1. Anzahl der Achsen: 2 und Räder: 4
- 3. Antriebsachsen (Anzahl, Lage, gegenseitige Verbindung): 2, Vord- und Hinterräder
- 3.1 Angabe, ob das Fahrzeug nicht automatisiert/teilautomatisiert/vollautomatisiert ist: Nicht automatisiert

Hauptabmessungen

- 4. Radstand: 2702 mm
- 4.1 Achsabstände: 1-2: 2-3: 3-4: mm
- 5. Länge: 4440 mm
- 6. Breite: 1873 mm
- 7. Höhe: 1632 mm

Massen

- 13. Masse in fahrbereitem Zustand: 1735 kg
- 13.2 Tatsächliche Masse des Fahrzeuges: 1741 kg
- 16. Technisch zulässige Höchstmasse: N/A
- 16.1 Technisch zul. Gesamtmasse in beladenem Zustand: 2270 kg
- 16.2 Technisch zulässige maximale Masse je Achse: 1: 1100 kg, 2: 1150 kg
- 16.4 Technisch zulässige Gesamtmasse der Fahrzeugkombination: 4370 kg
- 18. Technisch zulässige maximale Anhängermasse bei Beförderung eines Deichselanhängers: 2100 kg
- 18.1 Deichselanhängers: 2100 kg
- 18.3 Zentralachsanhängers: 2100 kg
- 18.4 Ungebremsten Anhängers: 750 kg
- 19. Technisch zulässige Stützlast am Kupplungspunkt: 100 kg

Antriebsmaschine

- 20. Hersteller der Antriebsmaschine: VOLVO
- 21. Baumusterbezeichnung gem. Kennzeichn. am Motor: B420T5
- 22. Arbeitsverfahren: Fremdzündung, Viertakt.
- 23. Reiner Elektroantrieb: Nein
- 23.1 Art des (Elektro-)Hybridfahrzeugs: NOVC HEV
- 24. Anzahl und Anordnung der Zylinder: 4 in Reihe.
- 25. Hubraum: 1969 cm³
- 26. Kraftstoff: Benzin
- 26.1 Einstoffmotor/bivalenten Antrieb/Flexfuelmotor/Zweistoffmotor: Fahrzeug mit Einstoffbetrieb

Höchstleistung

- 27.1 Höchste Nennleistung (Verbrennungsmotor): 145 kW oder 1979 hp
- 27.3 Höchste Nennleistung (Elektromotor): 10 kW
- 27.4 Höchste 30-Minuten-Leistung (Elektromotor): 8 kW
- 28. Getriebe (Typ): Automatisch

26.1 Übersetzungsverhältnisse (bei Fahrzeugen mit Handschalt- / Steuervorgeschalteter Schaltung)

1 gang	2 gang	3 gang	4 gang	5 gang	6 gang	7 gang	8 gang
N/A	N/A	N/A	N/A	N/A	N/A	N/A	N/A

- 28.1.1 Übersetzung des Achsantriebes (falls zutreffend): 4,047
- 28.1.2 Übersetzung des Antriebes: N/A

Höchstgeschwindigkeit

- 29. Höchstgeschwindigkeit: 180 km/h

Achsen und Radaufhängung

- 30. Spurweite: 1. 1601 mm, 2. 1626 mm
- 35. Angebrachte Reifen-Felgenkombination/Energieeffizienzklasse von Rollwiderstandskoeffizienten (KvW) und Reifenklasse - Zur Bestimmung der CO₂-Emissionen:
 - Vorne: 235/55R19 114V, 7.5Jx19 OC 50 51A / C1
 - Hinten: 235/55R19 103V, 7.5Jx19 OC 50 51A / C1

Bremsen

- 36. Anhängerbremsschlüsse (mechanisch/elektrisch/pneumatisch/hydraulisch): Mechanisch

Aufbau

- 36. Code des Aufbaus: AC Sport-Kombi
- 40. Farbe des Fahrzeuges: Grau
- 41. Anzahl und Anordnung der Türen: 5, 2 vorn, 2 hint. u. Heckklappe
- 42. Anzahl der Sitzplätze (einschließlich Fahreritz): 5
- 42.1 Sitz(e), der (die) nur zur Verwendung bei N/A
- 42.2 Anzahl der für Rollstuhlfahrer: N/A

Umweltverträglichkeit

- 46. Geräuschpegel:
 - Standgeräusch: 75 dB(A) bei der Motordrehzahl: 3750 min⁻¹
 - Drive-by: 69 dB(A)
- 47. Abgasnorm: Euro 6 AP
- 47.1 Parameter für Emissionsprüfungen von Wind:
 - 47.1.1 Phasenlage: 1917 kg
 - 47.1.2 Querschnittsfläche: 2.560 m²
 - 47.1.2.1 Voraussichtliche Querschnittsfläche des Luftflusses am Kühlergrill (falls zutreffend) in cm²: N/A cm²
 - 47.1.3 Rollwiderstandskoeffizient:
 - 47.1.3.0 I0: 112.5 N
 - 47.1.3.1 f1: 0.461 N/(km²)
 - 47.1.3.2 f2: 0.04205 N/(km/h)
- 47.2 Fahrzyklus:
 - 47.2.1 Fahrzyklusklasse: 3b
 - 47.2.2 Miniaturisierungsfaktor (f_{acc}): N/A
 - 47.2.3 Begrenzte Geschwindigkeit: No
- 48. Abgasverhalten:
 - Nummer des Basisrechtsakts und des letzten gültig. Änderungsrechtsakts: 715/2007/2018/1832AP

1.2. Prüfverfahren: Typ 1 (WLTP-Höchstwerte) oder WHSC (EURO VI)

CO ₂ (g/km)	THC (mg/km)	NMHC (mg/km)	NO _x (mg/km)	THC+NO _x (mg/km)	Particulates (mg/km)	Particulates (mg/m ³)
217	14.4	10.6	11.9		0.22	1.20

- 48.1 Rauch (korrigierter Wert des Absorptionskoeffizienten): m³
- 48.2 Angegebene höchste RDE-Werte (falls zutreffend):
 - Vielstufige RDE-Fahrt: NO_x: 0.0 g/km, Partikel (Anzahl): 0.0 #/km
 - Innere städtische RDE-Fahrt: NO_x: 0.0 g/km, Partikel (Anzahl): 0.0 #/km

49. CO₂-Emissionen/Kraftstoffverbrauch/Stromverbrauch

1. Alle Antriebsarten außer extern aufladbare Hybrid-/E-Kraftfahrzeuge (falls zutreffend)

WLTP-Werte	CO ₂ -Emissionen (g/km)	Kraftstoffverbrauch (l/100km)	Stromverbrauch (kWh/100km)
Nennwert (l/100km)	221 g/km	9.7 l/100km oder ml/100km oder kg/100km (1)	W/km
Mittelwert (l/100km)	151 g/km	6.3 l/100km oder ml/100km oder kg/100km (1)	W/km
Hochwert (l/100km)	139 g/km	6.1 l/100km oder ml/100km oder kg/100km (1)	W/km
Stromverbrauch (kWh/100km)	162 g/km	1.0 kWh/100km oder ml/100km oder kg/100km (1)	W/km
Elektrischer Reichweite (km)	100 g/km	2.1 l/100km oder ml/100km oder kg/100km (1)	W/km

49.2 2. Elektrische Reichweite für Fahrzeuge mit reinem Elektroantrieb (falls zutreffend)

- Elektrische Reichweite: km
- Elektrische Reichweite innerorts: km

- 49.3 Fahrzeug mit Ökoinnovation(en) abgestuft: Ja
- 49.3.1 Allgemeiner Code der Ökoinnovation(en): e5 32; e4 37
- 49.3.2 Gesamtinsparungen von CO₂-Emissionen durch die Ökoinnovationen:
 - (Für jeden geprüften Bezugskraftstoff/wiederverwendet)
 - 49.3.2.2 Einsparungen durch WLTP: 73



Bild 1 : Diagonal vorn links



Bild 2 : Diagonal vorn rechts



Bild 3 : Diagonal hinten rechts



Bild 4 : Diagonal hinten links



Bild 5 : Fahrzeugunterseite



Bild 6 : Kombiinstrument (betriebsbereit) mit Km-Stand

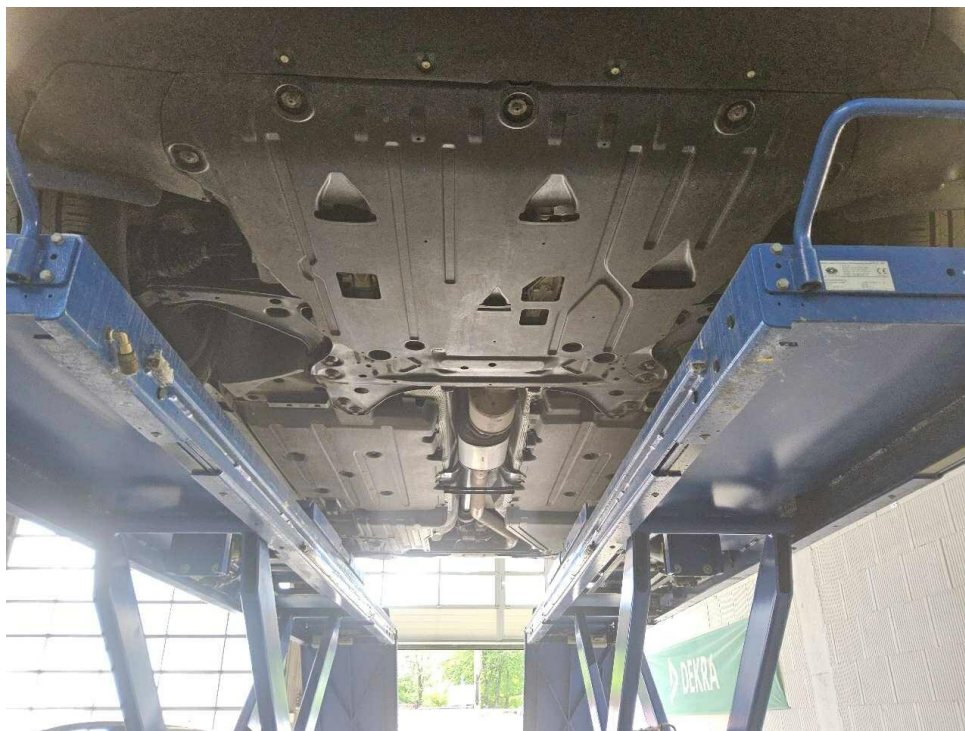

Bild 7 : Serviceintervallanzeige



Bild 8 : Durch geöffnete Fahrertüre: Fahrersitz, Armaturenbrett und Schalthebel

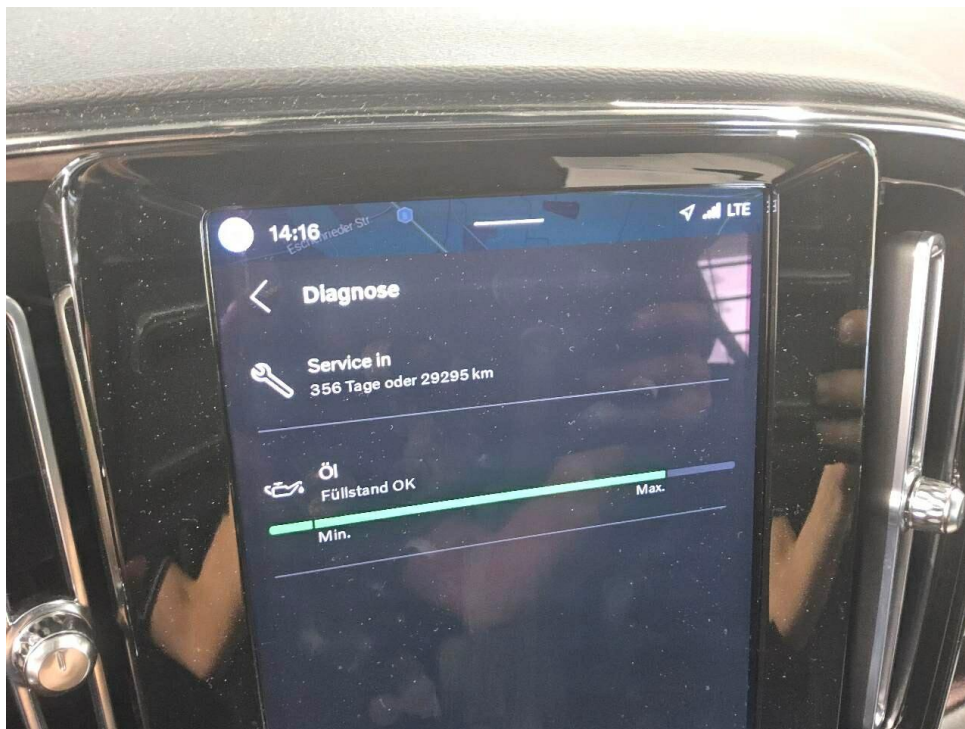

Bild 9 : Durch geöffnete hintere Tür: Rücksitzbank



Bild 10 : Mittelkonsole (Radio/Navi eingeschaltet)



Bild 11 : Serviceheft letzter Eintrag, alle Fahrzeugschlüssel, Bordmappe

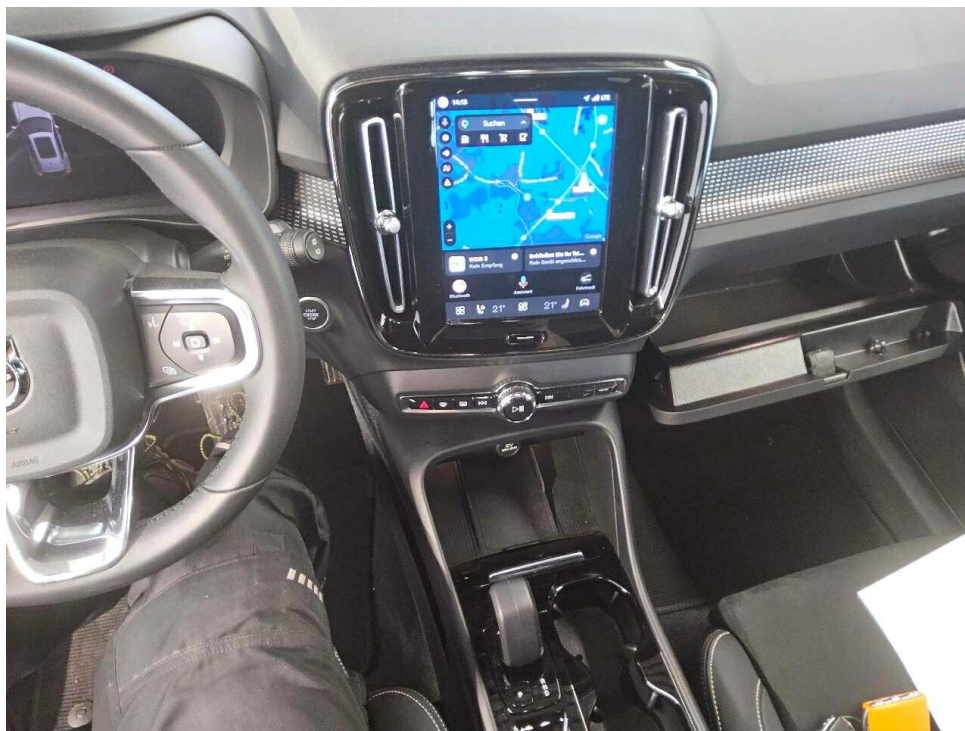

Bild 12 : ZLB Teil 1 (ohne Halterdaten)



Bild 13 : Wartungsnachweis

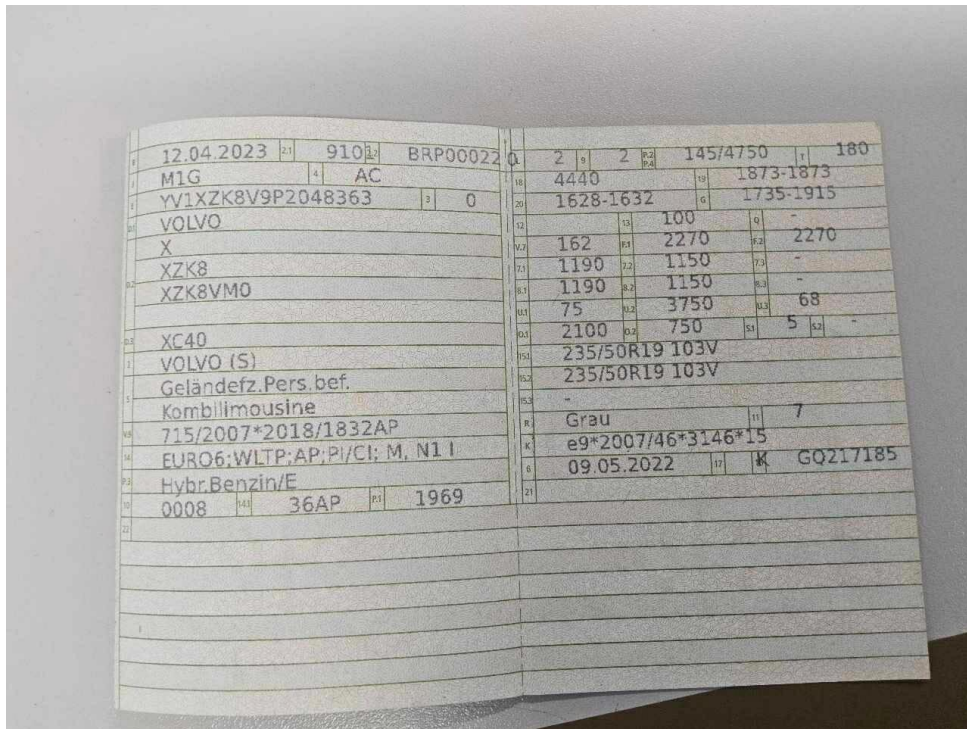

Bild 14 : Stoßfänger vorne Lackierung, Steinschlag, Gebrauchsspur

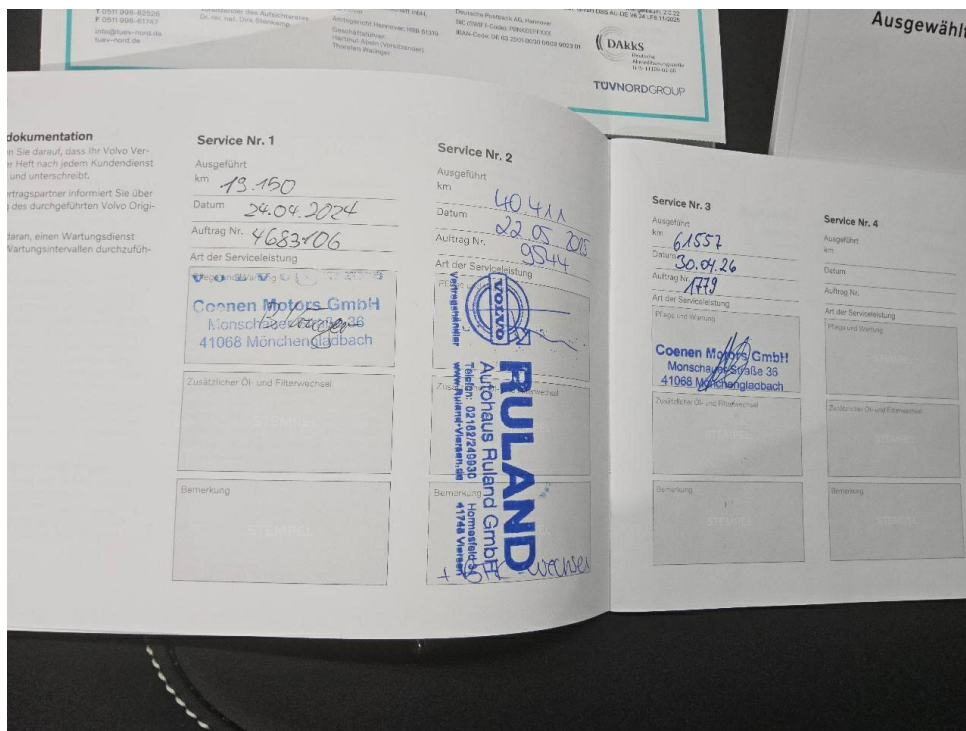

Bild 15 : Stoßfänger vorne Lackierung, Steinschlag, Gebrauchsspur



Bild 16 : Motorhaube Lackierung, Steinschlag, Gebrauchsspur



Bild 17 : Motorhaube Lackierung, Steinschlag, Gebrauchsspur

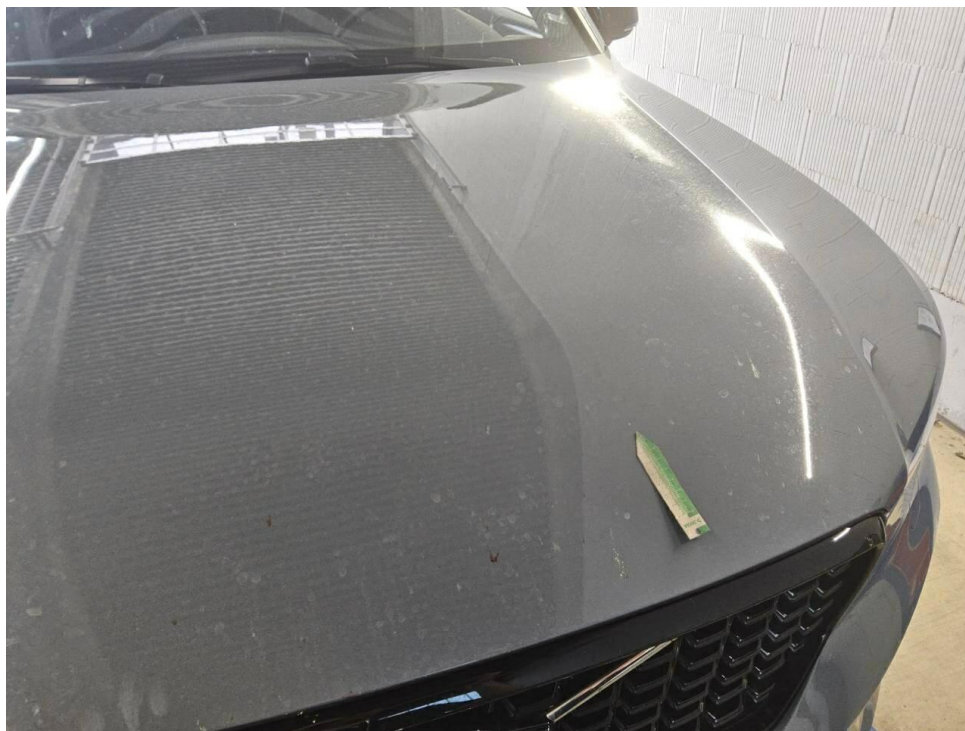

Bild 18 : Frontscheibe, Steinschlag, Gebrauchsspur



Bild 19 : Frontscheibe, Steinschlag, Gebrauchsspur



Bild 20 : Tür hinten links Lackierung, zerkratzt, Gebrauchsspur



Bild 21 : Tür hinten links Lackierung, zerkratzt, Gebrauchsspur



Bild 22 : Stoßfänger hinten Unterteil, verschrammt



Bild 23 : Stoßfänger hinten Unterteil, verschrammt

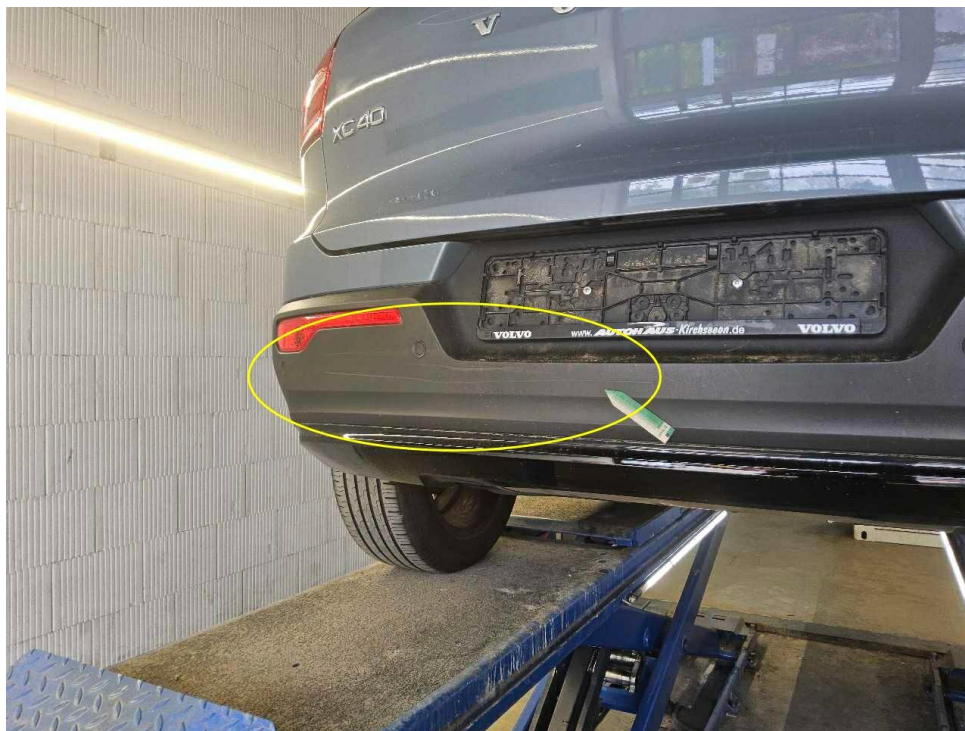

Bild 24 : Stoßfänger hinten Unterteil, verschrammt

MOBILITY CONCEPT

LVV Nr 5382159
Hersteller Volvo
Model XC40
Variante Ultimate Dark B4 MHEV
Listenpreis 46.151,27
VIN YV1XZK8V9P2048363
Erstzulassungsdatum 1.4.2023
Kennzeichen M HC2445

Schadensfälle der int. Belegnummer: 5382159

13.05.2026

Schadennummer	Unfalldatum	Beschädigung	Schadenhöhe in EUR
2025113986	23.09.2025	Fahrzeug rundherum beschädigt	

Zustandsbericht/Minderwertgutachten-Leasing

Vorgang

Auftraggeber
Besichtigung

Mobility Concept GmbH, Grünwalder Weg 34, 82041 Oberhaching
04.05.2026

Bemerkungen

Diese Dienstleistung wurde entsprechend den Vorgaben des Auftraggebers (Kriterien der fairen Fahrzeugbewertung) erstellt. Im Einzelfall können Abweichungen zum DEKRA Standard vorliegen.

Diese Dienstleistung wurde entsprechend den vertraglichen Vorgaben des Auftraggebers erstellt. Im Einzelfall können Abweichungen zum DEKRA Standard vorliegen.

Bei der Lackschichtdickenmessung wurden bei mindestens drei Messungen pro Bauteil Lackschichtdicken von 101 µm bis 115 µm festgestellt.

Es wurde eine optische Überprüfung auf Vorschäden und eine Lackschichtdickenmessung vorgenommen. Die augenscheinliche Überprüfung sowie die Lackschichtdickenmessung ergaben keine Hinweise auf Nachlackierungen, Instandsetzungsarbeiten oder reparierte Vorschäden.

Die vorgefundenen Besichtigungsbedingungen waren ausreichend. Das Fahrzeug / Objekt wurde auf einer Hebebühne von unten besichtigt. Im Rahmen der Fahrzeug / Objektbesichtigung wurde ein Probelauf des Motors durchgeführt.

Für die Bearbeitung des Vorganges standen folgende Unterlagen zur Verfügung: - Fz-Schein/Zul.Beschein. Teil I
2 Hauptschlüssel, 0 Nebenschlüssel vorgelegt.

Fahrzeugdaten

Erstzulassung	12.04.2023	Letzte Zulassung	12.04.2023
Hersteller	VOLVO	Typ / Verkaufsbez.	XC40 B4 B AWD DKG Plus Dark
Aufbauart	Geländewagen	Türen	5
Sitzplätze	5	Fahrzeug-Ident.-Nr.	YV1XZK8V9P2048363
HSN / TSN	9101 / BRP	Schlüssel-Nr.	40516877
Km-Stand abgelesen	62262	Nächste HU §29 StVZO	04 / 2028
Energiequelle / Kraftstoff	Hybr.Benzin/E	Zylinderanzahl	4 / Reihenmotor
Leistung (kW)	145	Hubraum (ccm)	1969
Schadstoffklasse:	EURO6;WLTP;AP;PI/CI; M, Antriebsart		Allrad
	N1 I		
Getriebe / Gänge	Automatik / 7	Felgen	Leichtmetall
Farbe	Grau / Metallic	Polster / Farbe	Stoff / Schwarz
	Es wird unterstellt, dass die Gesamtleistung dem abgelesenen Km-Stand entspricht.		

Räder / Reifen

Achse	Reifenbezeichnung	Hersteller/Typ	Art	Profiltiefe
1 links	235 / 50 R 19 103 V	Continental / EcoContact 6 VOL	S / O	4 mm
rechts	235 / 50 R 19 103 V	Continental / EcoContact 6 VOL	S / O	4 mm
2 links	235 / 50 R 19 103 V	Continental / EcoContact 6 VOL	S / O	5 mm
rechts	235 / 50 R 19 103 V	Continental / EcoContact 6 VOL	S / O	5 mm
Pannenset				

S/ Sommer; /O Original; /F Runflat;

Serienausstattung

Serie: Abfalleimer in Mittelkonsole integriert, herausnehmbar, Airbag, Beifahrerseite abschaltbar, Airbags, Aktiv-Sicherheitsgurte mit Gurtstraffer, Allradantrieb (AWD), Ambientebeleuchtung, Android Infotainmentsystem, Anti-Blockier-System (ABS) mit elektronischer Bremskraftverteilung, Ausklappbarer (Taschen-)Haken am Handschuhfach, Außenspiegel elektrisch einklappbar, Außenspiegel elektrisch einstellbar, Außenspiegel und Heckscheibe beheizbar, Außenspiegel-Sport in Hochglanzschwarz, Bergabfahrassistent, Berganfahrassistent, Blinkleuchten (LED) in Außenspiegel integriert, Bremsleuchte, dritte, City Safety, Dachkantenspoiler, Dachreling in hochglänzendem Schwarz (integriert), Digital Services inkl. Google Maps Navigationssystem, Digitale Instrumentierung der zweiten Generation, Drehzahlmesser, Durchladeluke hinter der Mittelarmlehne im Fond, Einparkhilfe vorn und hinten mit automatischem Bremseingriff (hinten), Einstiegsleisten aus Aluminium mit Volvo Schriftzug vorn, Elektronische Differentialsperre, Elektronische Stabilitätskontrolle, Erweitertes Clean Zone Luftqualitätssystem, Fahrwerk: Dynamisch ausgelegt, Faltbarer Laderaumboden mit Befestigungssystem für Tragetaschen im Gepäckraum, Fensterheber elektrisch vorn und hinten, Festbremsautomatik, Frontgrill-Sport mit horizontalen Streben und Grilleinfassung in Hochglanzschwarz, Gepäckraum-Trennnetz, Getriebe: 7-Gang-Doppelkupplungsgetriebe, Getränkehalter (zwei) in der Mittelkonsole, Gurthöheneinstellung vorn, Haken für Tragetaschen im Gepäckraum, Heckklappenautomatik, Heckscheibenwischer, ISOFIX-Aufnahme für die äußeren Rücksitze, Innen- und Außenspiegel automatisch abblendend, Innenraumbeleuchtung, Intelligentes Fahrerinformationssystem, Keyless Drive, Keyless Start, Kindersicherung für die hinteren Türen (elektrisch), Klimaautomatik mit 2-Zonen-Temperaturregelung, Komfortöffnung/-schließung der Seitenfenster per Funkfernbedienung, Kopfstützen vorne, LED-Scheinwerfer "Thors Hammer", Lackierung: Uni, Lenkrad höhen- und längseinstellbar, Lenkrad: Multifunktionstasten am Lenkrad, Lenkrad: Sportlenkrad, Make-up-Spiegel für Fahrer und Beifahrer, beleuchtet, Mittelarmlehne hinten mit zwei integrierten Getränkehaltern, Mittelarmlehne vorn mit integriertem Staufach, Notfall-Bremsleuchten, Optischer Unterfahrschutz vorne und hinten in hochglänzendem Schwarz, Ottopartikelfilter, Paket: Parkassistent-Paket (Mild-Hybrid), Paket: Sitzkomfort-Paket, Paket: Winter-Paket, Parkbremse (elektrisch), Polsterung: Textil (Rivel Chine), Radio: Audiosystem Premium Sound by Harman Kardon, Radiozubehör: Digitaler Radioempfang (DAB+), Radiozubehör: Zwei USB-C Anschlüsse im Mittelkonsole vorn, Radiozubehör: Zwei USB-C- Schnittstellen an der Rückseite der Tunnelkonsole, Regensensor, Reifendruckkontrollsystem, Run-off Road Protection, Räder: Leichtmetallräder 18"-5-Doppelspeichen-Design Diamantschnitt/Mattschwarz, Räder: Reifendichtmittel, Rücksitze im Verhältnis 40/60 oder komplett umlegbar, Safety Assistance, Schalthebel aus schwedischem Kristallglas, Seitenfensterzierleiste in Hochglanzschwarz (unten), Servolenkung, geschwindigkeitsabhängig, Sitze: Beifahrersitz höhen- und längenverstellbar, Sitze: Beinauflage einstellbar (manuell) für Fahrer- und Beifahrersitz, Sitze: Lendenwirbelstütze (4-Wege elektrisch einstellbar) für Fahrer- und Beifahrersitz, Sitze: Schleudertrauma-Schutzsystem WHIPS, Sport Front- und Heckschürze, Start-/Stop-Technologie, Steckdose 12 Volt im Gepäckraum, Steckdose 12 Volt-Anschluss vorn, Telefon: Induktives Smartphone-Ladesystem, Textilfußmatten: Sport Textilfußmatten vorn und hinten, Verbandskasten und Warndreieck, Verglasung: Colorverglasung, Verzurrösen (vier) im Gepäckraum, Vorbereitung für Anhänger-Stabilisierungskontrolle (TSA), Warnton/-anzeige bei nicht angelegten Sicherheitsgurten (für alle Sitzplätze), Wegfahrsperre, Zentralverriegelung mit zwei Funkfernbedienungen und integriertem Notschlüsseln

Allgemeinzustand und Wartung

Abgesehen von den beschriebenen Schäden/Mängeln weist das Fahrzeug/Objekt einen, bezogen auf Alter und Nutzung, üblichen Gesamtzustand auf.

Wartungsnachweis:	vollständig
letzte Wartung:	am 30.04.2026 bei Kilometerstand 61.557
bis Wartung verbleiben:	29.295 km (zum Besichtigungszeitpunkt)

Nicht akzeptierter Zustand / Ausstehende Reparaturen

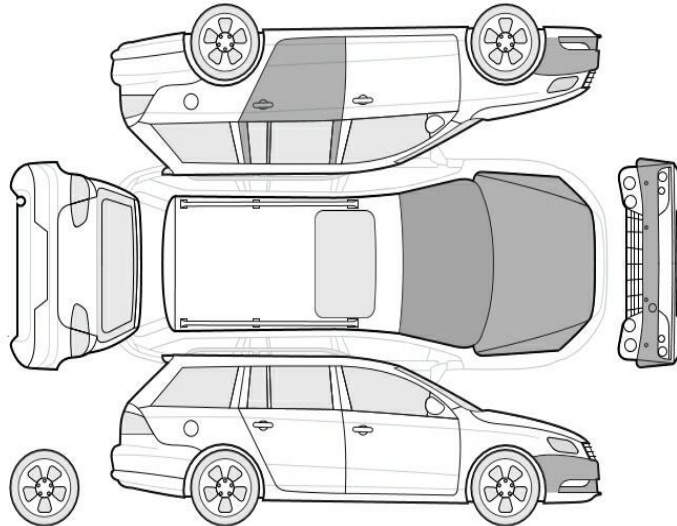

Bezeichnung des Schadens / Rep.-Weg

1. Stoßfänger hinten Unterteil, verschrammt, erneuern (Bild 22, 23, 24)

Akzeptierter Zustand / Gebrauchsspuren

Folgende Schäden sind in Anbetracht des Alters, der Laufleistung und dem Einsatzzweck als Gebrauchsspur einzustufen.

Bezeichnung des Schadens

Tür hinten links Lackierung, zerkratzt, Gebrauchsspur (Bild 20, 21)
Frontscheibe, Steinschlag, Gebrauchsspur (Bild 18, 19)
Motorhaube Lackierung, Steinschlag, Gebrauchsspur (Bild 16, 17)
Stoßfänger vorne Lackierung, Steinschlag, Gebrauchsspur (Bild 14, 15)