

05.06.2026

Fahrzeugbeschreibung

Fahrzeug: VOLKSWAGEN Passat 1.4 TSI DSG GTE Variant Kombi 5-türig 1395 ccm 218 PS / 160 KW Elektrisch 6-Gang Automatik

| | | | |
|------------------------|--------------|---------------------|-------------------|
| Amtliches Kennzeichen: | HD -KP 0681E | Fahrgestell-Nummer: | WVWZZZ3CZNE030810 |
| Vertrags-Nummer: | 33663080 | Erstzulassung: | 26.01.2022 |
| Internes KZ: | 15029808 | Kilometer-Stand: | 0 |

Unfall/Schaden: Dem Verkäufer wurden keine unfallbedingten Beschädigungen am Fahrzeug angezeigt.

Ausstattung:

VOLKSWAGEN Passat 1.4 TSI DSG GTE Variant Kombi 5-türig 1395 ccm 218 PS / 160 KW Elektrisch 6-Gang Automatik

Lackierung: _____ Polsterung: _____ Telefontyp: _____

Listenpreis ohne Sonderausstattung in EUR (vor Mwst.) **0,00**

Sonderausstattung in EUR (vor Mwst.):

Listenpreis gesamt in EUR (vor Mwst.) **0,00**

Technische Daten

(Angaben basieren auf Herstellerangaben*)

| | | | |
|---------------------------|--|-----------------------------|-------|
| Fahrzeug: | VOLKSWAGEN Passat 1.4 TSI DSG GTE Variant Kombi5-türig 1395 ccm 218 PS / 160 KW Elektrisch 6-Gang Automatik | | |
| Modelljahr: | 2022 | | |
| kW / PS: | 160 / 218 | Hubraum: | 1395 |
| Getriebe: | Automatik | Anzahl Gänge: | 6 |
| Emissionsgruppe: | I2 | CO2 (g/km): | 36 |
| durchschn. Verbr./100 Km: | 0,0000 | Tankinhalt: | 50 |
| Max. Km/h: | 222 | Beschl. 0-100 Km/h in Sec.: | 7,600 |
| Leergewicht (kg): | 1753 | zul. Gewicht (kg): | 2270 |

* Angaben ohne Gewähr

Unfall-/Schadenspiegel

Vertrags-Nummer: 33663080
Amtliches Kennzeichen: HD -KP 0681E
Übersicht erstellt am: 05.06.2026

Für das Fahrzeug gem. o.g. Leasingvertrag, Fahrzeugtyp

VOLKSWAGEN Passat 1.4 TSI DSG GTE Variant Kombi5-türig 1395 ccm 218 PS / 160 KW Elektrisch 6-Gang Automatik

wurden uns während der Vertragslaufzeit nachfolgende Beschädigungen angezeigt:

| <i>Datum</i> | <i>SNR</i> | <i>Verursacher</i> | <i>Beschädigung</i> | <i>Reparatur erfolgt *</i> | <i>Gutachten vorhanden *</i> |
|--------------|------------|--------------------|---|----------------------------|------------------------------|
| 18.10.2025 | 9059965665 | Eigenverschulden | Tür hinten Beifahrerseite | Nein | Nein |
| 30.04.2025 | 9059944833 | Eigenverschulden | Kotflügel vorne Fahrerseite | Ja | Nein |
| 07.04.2025 | 9059936328 | Teilschuld 50% | Stoßstange vorne Fahrerseite Scheinwerfer Fahrerseite | Nein | Nein |
| 19.02.2025 | 9059926649 | Eigenverschulden | Schweller seitlich vorne Beifahrerseite Tür vorne Beifahrerseite | Ja | Nein |
| 06.02.2025 | 9059922463 | Eigenverschulden | Schlüssel mit Fernbedienung | Nein | Nein |
| 15.01.2025 | 9059920624 | Eigenverschulden | Aussenspiegel Beifahrerseite Tür vorne Beifahrerseite | Ja | Nein |

* Sofern für eine Schadennummer mehrere Beschädigungen angegeben sind, gilt der Eintrag in dieser Spalte für die gesamte Schadennummer.

Unfall-/Schadenspiegel zur Kenntnis genommen:

Datum und Unterschrift Käufer

Wartungsreport

Vertrags-Nummer: 33663080
Amtliches Kennzeichen: HD -KP 0681E
Übersicht erstellt am: 05.06.2026

Für das Fahrzeug gem. o.g. Leasingvertrag, Fahrzeugtyp

VOLKSWAGEN Passat 1.4 TSI DSG GTE Variant Kombi5-türig 1395 ccm 218 PS / 160 KW Elektrisch 6-Gang Automatik

wurden uns während der Vertragslaufzeit nachfolgende Wartungen angezeigt:

| <i>Datum</i> | <i>Km-Stand</i> | <i>Art der Wartung</i> |
|--------------|-----------------|------------------------|
|--------------|-----------------|------------------------|

Wartungsreport zur Kenntnis genommen:

Datum und Unterschrift Käufer

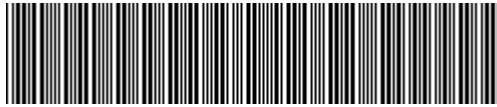

WWZZZ3CZNE030810

Angaben zum Fahrzeug

| | | | |
|--------------------------|--------------------|---------------------------------|--------------------|
| Halter | | Besichtigungszustand | ausreichend |
| Kennzeichen | | Laufleistung (abgelesen) | 48.796 km |
| Hersteller | Volkswagen | Restlauf bis Service | -128 Tag(e) |
| Typ/Modell | PASSAT | HU (Bericht lag vor) | 01/2027 |
| Fahrgestellnummer | WWZZZ3CZNE030810 | Leistung / Hubraum | 115 kW / 1.395 ccm |
| Erstzulassung | 26.01.2022 | Polster/Farbe | / |
| Letzte Wartung | 01/2025, 38.888 km | Lackierung | |
| Kraftstoffart | Hybr.B/E ext.aufli | Getriebe | Automatik |

Zustandsbericht

Wertmindernde Faktoren

| Nr. | Bauteilgruppe | Beschreibung |
|-----|---------------------------|--|
| 1 | Verkleidungen/Abdeckungen | Heckdeckel, Innenverkleidung - verkratzt / verschürft - erneuern |
| 2 | Außenspiegel links | Abdeckkappe - verkratzt / verschürft - Smart Repair |
| 3 | Stoßfänger hinten | Stoßfänger hinten - verkratzt / verschürft - Smart Repair |
| 4 | Stoßfänger vorn | Spoiler - verkratzt / verschürft - Smart Repair |
| 5 | Sonstiges | Inspektion/Wartung - fällig - erneuern |
| 6 | Tür hinten rechts | Tür - verkratzt / verschürft - instandsetzen und lackieren |
| 7 | Stoßfänger vorn | Stoßfänger vorn - verkratzt / verschürft - instandsetzen und lackieren |

Gebrauchsspuren

| Nr. | Bauteilgruppe | Beschreibung |
|-----|---------------|--|
| 1 | Interieur | Innenraum - Abrieb - kein Abzug |
| 2 | Karosserie | Karosserie (Steinschläge) - Kratzer - kein Abzug |
| 3 | Verglasung | Frontscheibe (Steinschläge) - kein Abzug |

Fehlteile

Fehlteil

Festgestellte Nachlackierungen

| Nr. | Ort |
|-----|---|
| 1 | Kofflülge links, Schweller rechts, Tür vorne rechts, fachgerecht ausgeführt |

Hauptbereifung

| Achse | Reifengröße | Hersteller | Reifentyp | Profiltiefe | Verktgl. | Zul. |
|-------|----------------|------------|--------------|-------------|----------|------|
| 1 | 215/55 R17 94V | Pirelli | Sommerreifen | 6mm - 6mm | i.O. | |
| 2 | 215/55 R17 94V | Pirelli | Sommerreifen | 6mm - 6mm | i.O. | |

TÜV SÜD Auto Service GmbH **Besichtigungsort**
Römeräcker 1 SAP Walldorf
76351 Linkenheim - Hochstetten 69190 Walldorf

Besichtigungsdatum: 29.05.2026
Protokollnummer: 45673357
Anlieferungsdatum: 29.05.2026



Zusatzbereifung

| Achse | Reifengröße | Hersteller | Reifentyp | Profiltiefe | Verktgl. | Zul. |
|-------|----------------|------------|--------------|-------------|----------|------|
| 1 | 215/55 R17 98V | Pirelli | Winterreifen | 8mm - 8mm | i.O. | |
| 2 | 215/55 R17 98V | Pirelli | Winterreifen | 8mm - 8mm | i.O. | |

Der Verschleißzustand sowie evtl. Schäden an der Bereifung sind wertmäßig berücksichtigt.

Bemerkungen

Keine Gewähr auf Vollständigkeit und
Richtigkeit der angezeigten Ausstattung.
Techn. Änderungen vorbehalten
Das Fahrzeug weist dem Alter, der Laufleistung und dem
Einsatzzweck entsprechende Gebrauchsspuren auf.
elektr. Komponenten geprüft, i. O.

Lackwerte geprüft, n.i.O

TÜV SÜD Auto Service GmbH **Besichtigungsort**
Römeräcker 1 SAP Walldorf
76351 Linkenheim - Hochstetten 69190 Walldorf

Besichtigungsdatum: 29.05.2026
Protokollnummer: 45673357
Anlieferungsdatum: 29.05.2026



Angaben zum Fahrzeug

| | | | |
|--------------------------|-------------------|---------------------------------|-------------|
| Hersteller | Volkswagen | Besichtigungszustand | ausreichend |
| Typ/Modell | PASSAT | Laufleistung (abgelesen) | 48.796 km |
| Fahrgestellnummer | WVWZZZ3CZNE030810 | Erstzulassung | 26.01.2022 |

Angaben zum Auftrag:

Auftragsgemäß erfolgte die Fahrzeugzustandsbewertung in demontagefreien Zustand.

Fahrzeug-Identifizierung:

Die Fahrzeug-Identifizierungsnummer (FIN) wurde am Fahrzeug abgelesen und die Übereinstimmung im Verlauf der Besichtigung durch den Unterzeichner mit den vorgelegten Unterlagen festgestellt.

Besichtigungsbedingungen:

Die Besichtigungsbedingungen waren zur Beurteilung des Fahrzeuges ausreichend.

Allgemeinzustand:

Das Fahrzeug weist dem Alter und Einsatzzweck entsprechende Gebrauchsspuren auf.

Übersichtsfotos



Abbildung 1: Schräg vorne



Abbildung 2: Schräg vorne



Abbildung 3: Schräg hinten



Abbildung 4: Schräg hinten



Abbildung 5: Innenraum



Abbildung 6: Innenraum



Abbildung 7: Innenraum



Abbildung 8: Innenraum



Abbildung 9: Innenraum



Abbildung 10: Sonstiges



Abbildung 11: Sonstiges

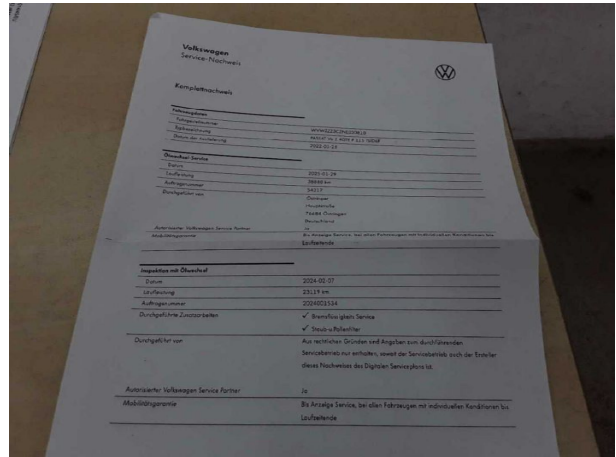

Abbildung 12: Sonstiges

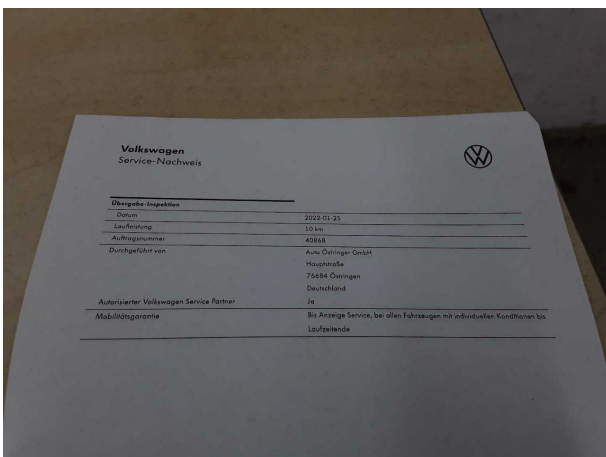

Abbildung 13: Sonstiges



Abbildung 14: Sonstiges



Abbildung 15: Sonstiges



Abbildung 16: Sonstiges



Abbildung 17: Sonstiges

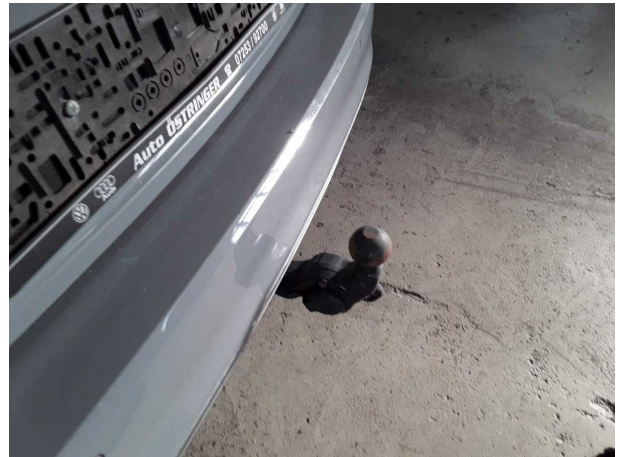

Abbildung 18: Sonstiges



Abbildung 19: Sonstiges



Abbildung 20: Sonstiges



Abbildung 21: Sonstiges



Abbildung 22: Sonstiges



Abbildung 23: Sonstiges



Abbildung 24: Sonstiges

TÜV SÜD Auto Service GmbH **Besichtigungsort**
Römeräcker 1 SAP Walldorf
76351 Linkenheim - Hochstetten 69190 Walldorf

Besichtigungsdatum: 29.05.2026
Protokollnummer: 45673357
Anlieferungsdatum: 29.05.2026

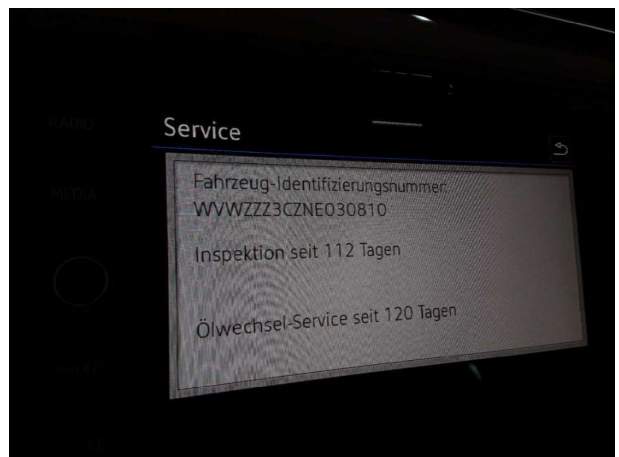

Abbildung 25: Sonstiges

Beschädigungsfotos



Beschädigung #1: Verkleidungen/Abdeckungen: Heckdeckel, Innenverkleidung - verkratzt / verschürft - erneuern



Beschädigung #1: Verkleidungen/Abdeckungen: Heckdeckel, Innenverkleidung - verkratzt / verschürft - erneuern



Beschädigung #2: Außenspiegel links: Abdeckkappe - verkratzt / verschürft - Smart Repair



Beschädigung #3: Stossfänger hinten: Stossfänger hinten - verkratzt / verschürft - Smart Repair



Beschädigung #3: Stossfänger hinten: Stossfänger hinten - verkratzt / verschürft - Smart Repair

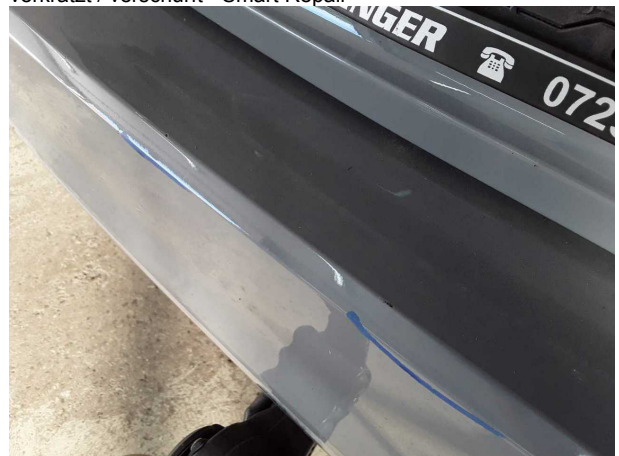

Beschädigung #3: Stossfänger hinten: Stossfänger hinten - verkratzt / verschürft - Smart Repair



Beschädigung #3: Stossfänger hinten: Stossfänger hinten - verkratzt / verschürft - Smart Repair



Beschädigung #4: Stossfänger vorn: Spoiler - verkratzt / verschürft - Smart Repair



Beschädigung #4: Stossfänger vorn: Spoiler - verkratzt / versch... - Smart Repair

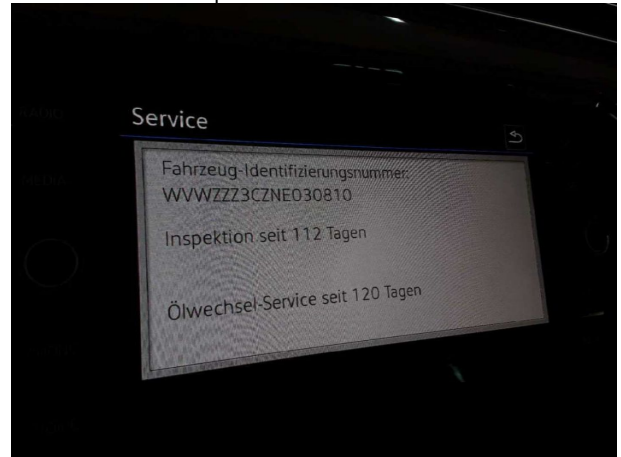

Beschädigung #5: Sonstiges: Inspektion/Wartung - fällig - erneuern

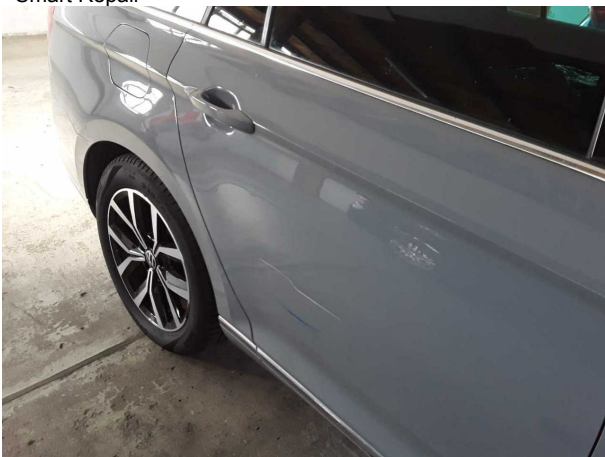

Beschädigung #6: Tür hinten rechts: Tür - verkratzt / verschürft - instandsetzen und lackieren



Beschädigung #6: Tür hinten rechts: Tür - verkratzt / versch... - instandsetzen und lackieren



Beschädigung #7: Stossfänger vorn: Stossfänger vorn - verkratzt / verschürft - instandsetzen und lackieren



Beschädigung #7: Stossfänger vorn: Stossfänger vorn - verkratzt / verschürft - instandsetzen und lackieren



Beschädigung #7: Stossfänger vorn: Stossfänger vorn - verkratzt / verschürft - instandsetzen und lackieren



Beschädigung #7: Stossfänger vorn: Stossfänger vorn - verkratzt / verschürft - instandsetzen und lackieren



Beschädigung #7: Stossfänger vorn: Stossfänger vorn - verkratzt / verschürft - instandsetzen und lackieren



Checkliste

| Vorhanden | Name |
|--------------------------|---------------------------------|
| <input type="checkbox"/> | ABE |
| <input type="checkbox"/> | Abschleppöse |
| <input type="checkbox"/> | Anhängekupplung abnehmbar |
| <input type="checkbox"/> | Antenne |
| <input type="checkbox"/> | Bordbuchmappe |
| <input type="checkbox"/> | Bordwerkzeug |
| <input type="checkbox"/> | Consumer Kabelkit |
| <input type="checkbox"/> | Fernbedienung Standheizung |
| <input type="checkbox"/> | Ladekabel |
| <input type="checkbox"/> | Laderaumabdeckung / Rollo |
| <input type="checkbox"/> | Leichtmetallfelgensatz komplett |
| <input type="checkbox"/> | Navigations Datenträger |
| <input type="checkbox"/> | Schlüssel Anhängerkupplung |
| <input type="checkbox"/> | Serviceheft |
| <input type="checkbox"/> | Tirefit Füllmittel |
| <input type="checkbox"/> | Tirefit komplett |
| <input type="checkbox"/> | Tirefit Kompressor |
| <input type="checkbox"/> | Windschott |

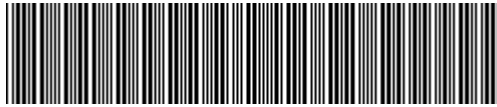

WWZZZ3CZNE030810

Vehicle details

| | | | |
|-------------------------------|--------------------|----------------------------------|--------------------|
| Operator | | Inspection condition | sufficient |
| License number | | Mileage (Read) | 48,796 km |
| Manufacturer | Volkswagen | Next maintenance in | -128 Tag(e) |
| Type / Model | PASSAT | Main inspection (Report on hand) | 01/2027 |
| Vehicle Identification number | WWZZZ3CZNE030810 | Power / Engine displacement | 115 kW / 1,395 ccm |
| First registration | 26 Jan 2022 | Upholstery/Colour | / |
| Last maintenance | 01/2025, 38,888 km | Paintwork | |
| Fuel type | Hybr.B/E ext.auf | Gearbox | Automatic |

Zustandsbericht

Value reducing factors

| No. | Component group | Description |
|-----|-------------------------|--|
| 1 | Trim / covers | Boot lid - interior trim - Scratched - Replace |
| 2 | Wing mirror - left side | Cap - Scratched - Smart repair |
| 3 | Rear bumper | Rear bumper - Scratched - Smart repair |
| 4 | Front bumper | Spoiler - Scratched - Smart repair |
| 5 | Misc. | Inspection / maintenance - Due - Replace |
| 6 | Door - rear right side | Door - Scratched - Repair and paint |
| 7 | Front bumper | Front bumper - Scratched - Repair and paint |

Wear and tear

| No. | Component group | Description |
|-----|-----------------|--|
| 1 | Interior | Interior - Abrasion - No deduction |
| 2 | Body | Body (Steinschläge) - Scratch(es) - No deduction |
| 3 | Vehicle glazing | Windscreen (Steinschläge) - No deduction |

Missing parts

Missing part

Detected repainting

| No. | Location |
|-----|--|
| 1 | Mudguard - left side, Sill - right side, Door - front right side, Professionally carried out |

Main tyres

| Axle | Tyre size | Manufacturer | Type of tyre | Tread depth | Roadworthy | Permissibility |
|------|----------------|--------------|--------------|-------------|------------|----------------|
| 1 | 215/55 R17 94V | Pirelli | Summer tyres | 6mm - 6mm | o.k. | |
| 2 | 215/55 R17 94V | Pirelli | Summer tyres | 6mm - 6mm | o.k. | |

TÜV SÜD Auto Service GmbH
Römeräcker 1
76351 Linkenheim - Hochstetten

Inspection location
SAP Walldorf
69190 Walldorf

Inspection date: 29 May 2026
Protocol number: 45673357
Delivery date: 29 May 2026



Additional tyres

| Axle | Tyre size | Manufacturer | Type of tyre | Tread depth | Roadworthy | Permissibility |
|------|----------------|--------------|--------------|-------------|------------|----------------|
| 1 | 215/55 R17 98V | Pirelli | Winter tyres | 8mm - 8mm | o.k. | |
| 2 | 215/55 R17 98V | Pirelli | Winter tyres | 8mm - 8mm | o.k. | |

The wear and tear condition and possible damages to the tyres are considered in the value.

Comments

Keine Gewähr auf Vollständigkeit und
Richtigkeit der angezeigten Ausstattung.
Techn. Änderungen vorbehalten
Das Fahrzeug weist dem Alter, der Laufleistung und dem
Einsatzzweck entsprechende Gebrauchsspuren auf.
elektr. Komponenten geprüft, i. O.

Lackwerte geprüft, n.i.O

TÜV SÜD Auto Service GmbH
Römeräcker 1
76351 Linkenheim - Hochstetten

Inspection location
SAP Walldorf
69190 Walldorf

Inspection date: 29 May 2026
Protocol number: 45673357
Delivery date: 29 May 2026



Vehicle details

| | | | |
|--------------------------------------|-------------------|-----------------------------|-------------|
| Manufacturer | Volkswagen | Inspection condition | sufficient |
| Type / Model | PASSAT | Mileage (Read) | 48,796 km |
| Vehicle Identification number | WVWZZZ3CZNE030810 | First registration | 26 Jan 2022 |

Details of the order:

In accordance with the contract, the evaluation of vehicle's condition was performed without the vehicle being disassembled.

Vehicle identification:

The vehicle identification number (VIN) was read from the vehicle and its conformity with the submitted documents was confirmed by the undersigned during the inspection.

Inspection conditions:

The inspection conditions were sufficient for the assessment of the vehicle.

General condition:

The vehicle shows traces of wear and tear corresponding to its age and purpose



Overview pictures



Figure 1: Diagonal front



Figure 2: Diagonal front



Figure 3: Diagonal rear



Figure 4: Diagonal rear



Figure 5: Interior



Figure 6: Interior

TÜV SÜD Auto Service GmbH
 Römeräcker 1
 76351 Linkenheim - Hochstetten

Inspection location
 SAP Walldorf
 69190 Walldorf

Inspection date: 29 May 2026
 Protocol number: 45673357
 Delivery date: 29 May 2026



Figure 7: Interior



Figure 8: Interior

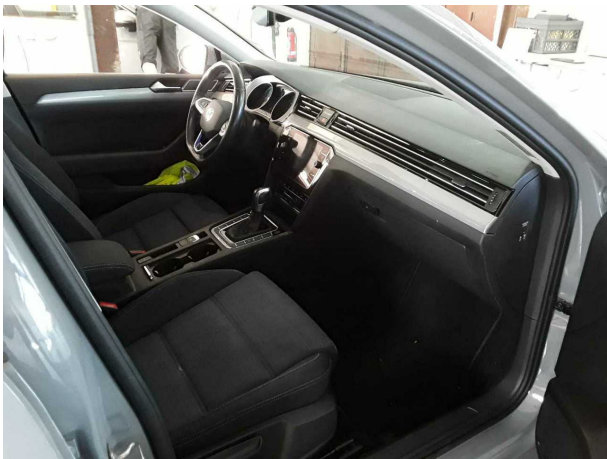

Figure 9: Interior

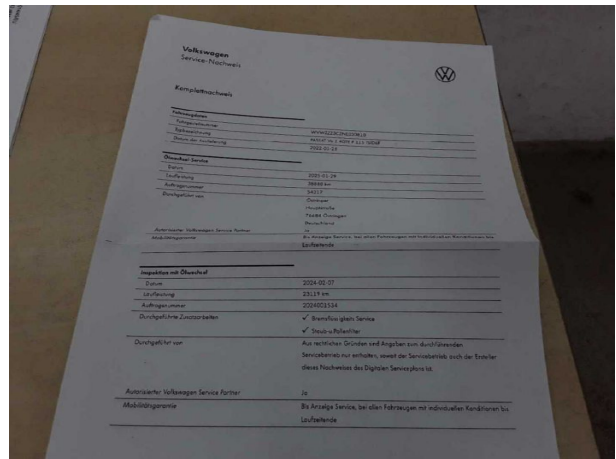

Figure 10: Misc.

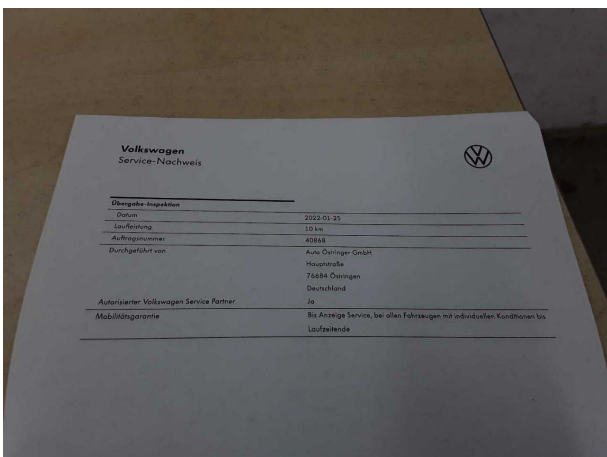

Figure 11: Misc.

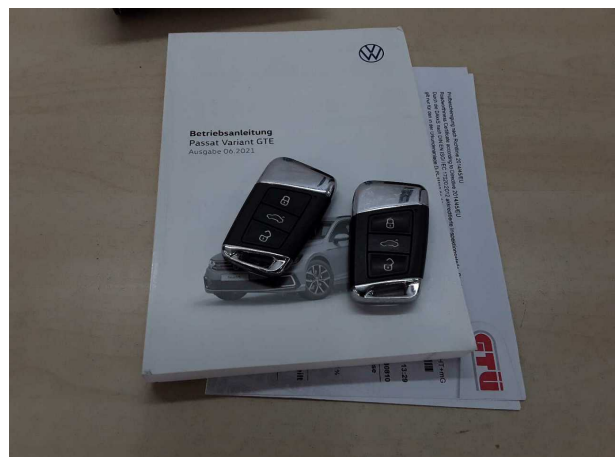

Figure 12: Misc.



Figure 13: Misc.



Figure 14: Misc.



Figure 15: Misc.



Figure 16: Misc.



Figure 17: Misc.



Figure 18: Misc.



Figure 19: Misc.



Figure 20: Misc.



Figure 21: Misc.



Figure 22: Misc.



Figure 23: Misc.

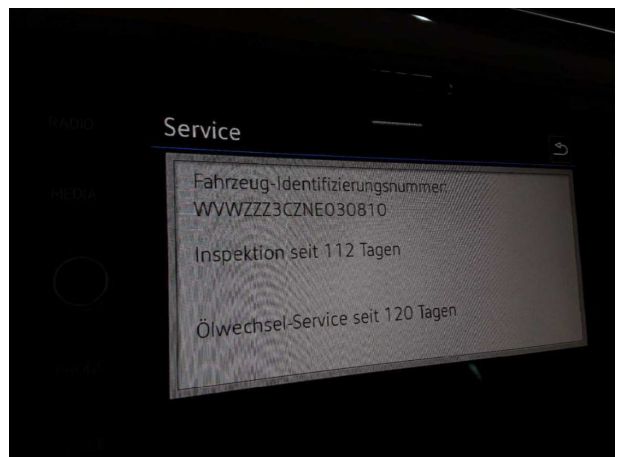

Figure 24: Misc.

TÜV SÜD Auto Service GmbH
Römeräcker 1
76351 Linkenheim - Hochstetten

Inspection location
SAP Walldorf
69190 Walldorf

Inspection date: 29 May 2026
Protocol number: 45673357
Delivery date: 29 May 2026



Figure 25: Misc.



Pictures of damage



Damage #1: Trim / covers: Boot lid - interior trim - Scratched - Replace



Damage #1: Trim / covers: Boot lid - interior trim - Scratched - Replace



Damage #2: Wing mirror - left side: Cap - Scratched - Smart repair



Damage #3: Rear bumper: Rear bumper - Scratched - Smart repair



Damage #3: Rear bumper: Rear bumper - Scratched - Smart repair



Damage #3: Rear bumper: Rear bumper - Scratched - Smart repair



Damage #3: Rear bumper: Rear bumper - Scratched - Smart repair



Damage #4: Front bumper: Spoiler - Scratched - Smart repair



Damage #4: Front bumper: Spoiler - Scratched - Smart repair

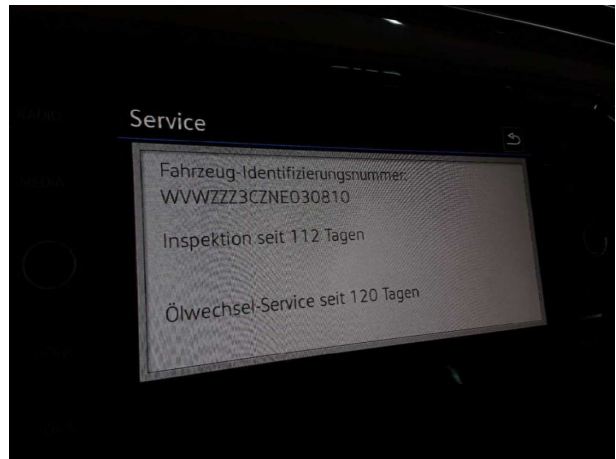

Damage #5: Misc.: Inspection / maintenance - Due - Replace

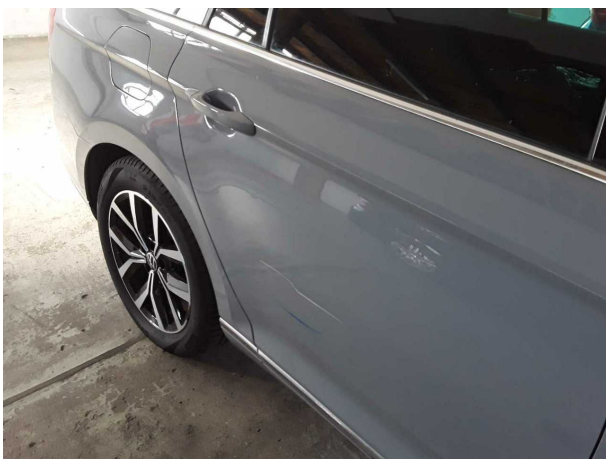

Damage #6: Door - rear right side: Door - Scratched - Repair and paint



Damage #6: Door - rear right side: Door - Scratched - Repair and paint



Damage #7: Front bumper: Front bumper - Scratched - Repair and paint



Damage #7: Front bumper: Front bumper - Scratched - Repair and paint



Damage #7: Front bumper: Front bumper - Scratched - Repair and paint



Damage #7: Front bumper: Front bumper - Scratched - Repair and paint



Damage #7: Front bumper: Front bumper - Scratched - Repair and paint