

INFORME CONTROL VEHÍCULO



23 de junio de 2026

Nº Expediente: 3426377722

Nº Revision: WTWS_626011

Página: 1 de 1

| DATOS DEL VEHÍCULO | | | |
|--------------------|------------|------------|---------------------------------------|
| MATRÍCULA: | 9001-MDP | Nº CHASIS: | WVZZZ3HZPE502602 |
| KILOMETROS: | 102113 | MARCA: | VOLKSWAGEN |
| F. PERITACIÓN: | 23/06/2026 | MODELO: | ARTEON R-LINE 2.0 TDI 110KW (150CV) D |
| Seguro: | SI | | |

| DATOS DE LA INSTALACIÓN | | | |
|-------------------------|---------------------------------------|-------------------|------------|
| INSTALACIÓN: | CAMPA CEVA MEJORADA PROFESIONAL | FECHA DE ENTRADA: | 17/06/2026 |
| DIRECCIÓN: | Antigua carretera de san Fernando, km | PERSONA CONTACTO: | WTWS_3457 |
| LOCALIDAD: | MEJORADA DEL CAMPO | TELEFONO/E-MAIL: | - |

| VERIFICACIÓN DE ELEMENTOS | | | | | |
|---------------------------|----|-----------------------------|---------------|---------------------------|----|
| Nº LLAVES: | 2 | KIT ANTIPINCHAZOS: | SI | RUEDA REPUESTO: | NO |
| LIBRO MANTENIMIENTO: | NO | Navegador GPS: | GPS INTEGRADO | | |
| Neumático RunFlat: | NO | Vehículo eléctrico híbrido: | NO | Falta Cable carga Rápida: | NO |
| Falta Cable 220/230: | NO | Neumático Invierno: | NO | | |

| PERSONALIZACIÓN DEL VEHÍCULO |
|--------------------------------|
| I VEHÍCULO SIN PERSONALIZACIÓN |

| RESUMEN DE LA VALORACIÓN PERICIAL | |
|-----------------------------------|-----------------|
| Concepto | Importe |
| Daños Generales | 412,53 € |
| Daños Interiores | 0 € |
| Total Valoración | 412,53 € |

| VALORACIÓN ELEMENTOS DE INTERIOR | | | | | | |
|--|--------|-------------|----------|---------------|-----------|---------------|
| Referencia | Código | Descripción | Unidades | Precio Unidad | Descuento | Importe Total |
| No existen elementos de interior en la valoración de daños | | | | | | |

| OBSERVACIONES |
|---------------|
| |

| | | | | | |
|-------------------------|---|-----------------------|---|---------------|----------|
| Nº Valoración | CMA_626011 | Marca - Modelo | VOLKSWAGEN ARTEON (3H) 5P/S.BRAKE (20-24) | | |
| Fecha Alta | 23/06/2026 12:28:07 | CUM | VW05502 | Origen | VinQuery |
| F.Cálculo/Modif. | 23/06/2026 16:29:54 | Matrícula | 9001-MDP | | |
| Código Usuario | CLAIMS MANAGEMENT ADMINISTRATOR, S.L. - USUCAMPA - GTESTIMATE | VIN | WWWZZZ3HZPE502602 | | |

Atributos de la Valoración

| | | | |
|--------|---------|------------|-------------|
| Estado | Abierta | Referencia | WTWS_626011 |
|--------|---------|------------|-------------|

Atributos vehículo

| | |
|----------------------------|---------|
| Código color de fabricante | LB7S |
| Kilómetros | 102.113 |

Equipamiento

VIN Query

| | |
|---|---|
| INTERVALOS SERVICIO INSPECCION LONGLIFE - QI6 | TURBO-DIESEL 1968CC 110KW (150) - DTSB |
| GENERAL MOTOR TURBODIESEL 4 CIL 2,0L/110KW (TDI) CR - DN4 | GENERAL MOTOR DIESEL 4 CILINDROS 2,0L/MOTOR 05L.D - T3Y |
| EQUIPO MECANICO CLIMA TROPICAL - 0Y2 | EQUIPO MECANICO REFRIGERACION CLIMA CALIDO CAPACIDAD ENFRIAMIENTO AUMENTADO - 8Z4 |
| EQUIPO MECANICO DEPOSITO COMBUSTIBLE 66 L - 0M4 | CRISTALES LUNAS LAT Y TR ATERMICAS - 4KC |
| CRISTALES PARABRISAS (CRISTAL SEGURIDAD) - 4GF | ACCESORIOS CAPO/PORTON ACCIONAMIENTO ELECTRICO + CIERRE FACIL - 5I3 |
| ACCESORIOS S/ENGANCHE REMOLQUE - 1D0 | ACCESORIOS PAQUETE ACUSTICO ESTANDAR - 3W4 |
| ACCESORIOS TOMA DE CORRIENTE 12V - 7B6 | EQUIPO ELECTRICO ALTERNADOR 180 A - 8GV |
| EQUIPO ELECTRICO BATERIA 70 AH 420A - JOV | EQUIPO ELECTRICO S/BATERIA ADICIONAL - 8FA |
| ANTIPOLUCION S/ABSORBEDOR VAPOR COMBUSTIBLE C/SCR - 1E9 | ANTIPOLUCION NORMA EU6 (AP) - 4BI |
| ADAS CAMARA VISION TR (VARIANTE 2) - KA2 | VOLANTE Y MANDOS VOLANTE CON CONTRAPESO 36 HZ - 1Q2 |
| INSTRUMENTACION CONSOLA S/DISPLAY EN LUNA PARABRISAS - KS0 | INSTRUMENTACION CONSOLA SISTEMA CONTROL PRESION NEUMATICOS - 7K1 |
| INSTRUMENTACION CONSOLA TOMA DE CORRIENTE 12V TR INT - 9Z0 | INSTRUMENTACION CONSOLA CONSOLA CENTRAL - 3D3 |
| AUDIO/MULTIMEDIA AUTORADIO "GAMMA" C/PANEL EXTRAIBLE - 8AR | INSTRUMENTACION CONSOLA KIT "NO FUMADORES" - 9JA |
| AUDIO/MULTIMEDIA SIST LLAMADA EMERGENCIA VOZ - NZ4 | INSTRUMENTACION CONSOLA CUADRO INSTR CUENTA KM - U5A |
| ACCESORIOS ALFOMBRILLAS DL Y TR - 0TD | ACCESORIOS SISTEMA ARRANQUE ESTANDAR - 7U0 |
| ACCESORIOS PARASOLES C/ESPEJO ILUMINADOS, ROTULO AIRBAG ACOMPAÑANTE/PILAR B - 5XJ | ACCESORIOS ACABADO INT ALUMINIO - 5TH |
| TAPICERIA/LINEA INT REVESTIMIENTO TECHO MOLDEADO NEGRO - 6NW | ADAS PROTECCION PEATONES AMPLIADA, ACTIVA Y ANTICIPATORIA - VL4 |
| ADAS ASISTENTE CAMBIO CARRIL + EMERGENCIA + EN ATASCO - 6I6 | SUSPENSION AMORTIGUACION DL - G02 |
| SUSPENSION MARGEN PESO 4 EJE TRASERO - 0YD | TRANSMISION TRACCION DL - 1X0 |
| ADAS REGULADOR Y LIMITADOR VELOCIDAD ADAPTATIVO - 8T8 | NEUMATICOS KIT INFLADO NEUMATICOS - 1G8 |
| NEUMATICOS 245/40 R 19 94W - Q48 | LLANTAS ALE 8.0JX19" - 45T |
| FRENOS DISCOS DE FRENO TR 300X12 MM - 2EI | FRENOS DISCOS DE FRENO DL 312X25 MM - 1ZK |
| ADAS FRENADA DE EMERGENCIA ASISTIDA "HIGH" - 6K4 | FRENOS ESTACIONAMIENTO C/AUTO HOLD - UH2 |
| DIRECCION CONTROL DE ESTABILIDAD C/SERVOFRENO ELECTRICO - 1AQ | DIRECCION ACTIVA - 1N7 |
| DIRECCION C/BLOQUEO ELECTRONICO COLUMNA - 0RF | EQUIPO ELECTRICO SISTEMA STOP & START + RECUPERACION ENERGIA - 7L6 |
| FECHA FABRICACIÓN 04/10/2022 | ACCESORIOS PROTECTOR INF MOTOR REFORZADO - 1SB |
| RANCHERA SPORTBACK - K8R | Nº SERIE 502602 |
| ACCESORIOS LECTOR DE MAPAS 2 DL Y TR - 8S6 | COMBUSTIBLE SISTEMA DE COMBUSTIBLE DIESEL IGUAL O MAYOR A 100KW - 0F5 |
| CLIMATIZACIÓN FREON R1234YF - KK3 | CLIMATIZACIÓN S/CALEFACCION ADICIONAL - 7E0 |
| CLIMATIZACIÓN S/CALEFACTOR ESTACIONAMIENTO - 9M0 | CLIMATIZACIÓN CLIMATIZADOR TRIZONA S/PANEL MANDO TR - KH0 |
| VOLANTE Y MANDOS VOLANTE DEPORTIVO CUERO MULTIFUNCION CON MANDO TIPTRONIC - 2PE | AUDIO/MULTIMEDIA NAVEGADOR ESTANDAR C/PAQUETE MEDIA E INTERNET - 7UT |
| ASIENTOS DL C/AJUSTE ALTURA/LONGITUD/INCLINACION+IZ C/RESPALDO ELEC - 3PW | ASIENTOS 3 REPOSACABEZAS TRASEROS - 3T2 |
| ASIENTOS CINTURONES DL AUTOMATICOS 3 PUNTOS C/AJUSTE ALTURA - 3QT | ASIENTOS REPOSACABEZAS REGULABLE - 5ZF |
| ASIENTOS TR ABATIBLE RESPALDO PARTIDO C/REPOSABRAZOS CENTRAL - 3KB | ASIENTOS DL CALEFACTADOS - 4A3 |
| ASIENTOS CINTURONES C/AVISADOR ACÚSTICO - 9P9 | ASIENTOS DL IZ REGULACION LUMBAR ELEC - 7P7 |

| | | | | | |
|-------------------------|---|-----------------------|---|---------------|----------|
| Nº Valoración | CMA_626011 | Marca - Modelo | VOLKSWAGEN ARTEON (3H) 5P/S.BRAKE (20-24) | | |
| Fecha Alta | 23/06/2026 12:28:07 | CUM | VW05502 | Origen | VinQuery |
| F.Cálculo/Modif. | 23/06/2026 16:29:54 | Matrícula | 9001-MDP | | |
| Código Usuario | CLAIMS MANAGEMENT ADMINISTRATOR, S.L. - USUCAMPA - GTESTIMATE | VIN | WWWZZZ3HZPE502602 | | |

| | |
|---|---|
| ASIENTOS CINTURON TR IZ/DR AUTOMATICO 3 PUNTOS CON ETIQUETA ECE Y PRETENSOR - 3ZU | ASIENTOS REPOSABRAZOS DL CENTRAL - 6E3 |
| ASIENTOS DL NO VENTILADOS S/MASAJE - 4D0 | ASIENTOS DELANTEROS DEPORTIVOS/CONFORT - Q4H |
| TAPICERIA/LINEA INT TAPICERIA MICROFIBRA - N4J | TAPICERIA/LINEA INT GUARNECIDOS DE PUERTA Y LATERALES EN CAPA ESPUMADA - 3LF |
| TAPICERIA/LINEA INT ASIENTOS NEGRO - OH | SUSPENSION DRIVE SELECT C/SUSPENSION CONVENCIONAL - 2H5 |
| SUSPENSION RECORRIDO SUSPENSION 46 - L46 | SUSPENSION AMORTIGUACION TR ESTANDAR - 1JA |
| ESPAÑA ESPAÑA - B15 | PLANTA DE FABRICACION PROCESO FABRICACION HANNOVER - 0FA |
| GENERAL DIFERENCIACION TIPO VEHICULO: 3H0 - 7ZS | ACABADO TECNICO VARIANTE - FN7 |
| ACABADO TECNICO R-LINE - A8F | ACABADO TECNICO NO ES EDICION ESPECIAL - E0A |
| ADAS CAMARA VISION DL MULTIFUNCIONAL - QK1 | POSICION DEL VOLANTE TRAFICO POR LA DERECHA - AV1 |
| POSICION DEL VOLANTE VEHICULO CON VOLANTE A LA IZQUIERDA - L0L | PROGRAMA DE VENTAS SIN COMPONENTES ESPECIFICOS DE PAIS - B0A |
| DIFERENCIAL MONTAJE CAJA CAMBIOS DQ381 - 0J1 | AUTOMATICO 7 VELOCIDADES DSG - G1C |
| COMBUSTIBLE PROPULSION NO ALTERNATIVA - 0K0 | ADAS S/GPS + GSM - 7G0 |
| AUDIO/MULTIMEDIA CODIGO RADIO REGION "ECE" - ER1 | AUDIO/MULTIMEDIA SERVICIO ONLINE CON UD CONTROL (C/CODIFICACION) - EL5 |
| ADAS ASISTENTE CAMBIO CARRIL - 7Y1 | AUDIO/MULTIMEDIA SISTEMA MANDO POR VOZ - QH1 |
| EMBELLECEDORES EMBELLECEDORES BRILLANTES - 4ZB | EMBELLECEDORES MOLDURAS LAT CROMADAS - 4B4 |
| EMBELLECEDORES MOLDURA ENTRADA PUERTA METAL - 7M1 | CRISTALES SENSOR LLUVIA C/SENSOR LUZ - 8N6 |
| CRISTALES EYECTORES LIMPIAPARAB TERMICOS - 9T1 | TECHO SIN HUECO EN EL TECHO - 3FA |
| RETROVISORES EXT DR CONVEXO - 5RQ | RETROVISORES EXT ELECTRICO/ANTIDESLUMBRANTE AUTOMATICO/ABATIBLE/TERMICO C/LUZ - 6X1 |
| ACCESORIOS LUZ INTERIOR EN SUELO - 6T1 | ACCESORIOS S/PANEL SEPARACION DE CARGA - 3CA |
| ACCESORIOS ANTENA FM, DIVERSITY - 8ZQ | ACCESORIOS INMOVILIZADOR ELECTRONICO - 7AA |
| ACCESORIOS S/ALUMBRADO ADICIONAL HABITACULO - QQ0 | ACCESORIOS S/CORTINA PARASOL - 3Y0 |
| VOLANTE Y MANDOS PEDALES ACERO INOX - VF1 | VOLANTE Y MANDOS POMO PALANCA CUERO - 6Q2 |
| INSTRUMENTACION PUERTAS C/CENTRALIZADO RADIOFRECUENCIA 433,92-434,42 MHZ - 5D1 | INSTRUMENTACION PUERTAS KEY LESS ENTRY S/CIERRE DE SEGURIDAD - 4I3 |
| INSTRUMENTACION PUERTAS S/ACCESO VEHICULO VIA SMARTPHONE - 2F0 | SEGURIDAD SISTEMA "PRE-SAFE" BASICO + DL + TR - 7W4 |
| SEGURIDAD AIRBAG COND/ACOM/RODILLAS COND C/DESACT AIRBAG ACOMPAÑANTE - 4UN | SEGURIDAD ANCLAJE ASIENTO INFANTIL 2 ANCLAJES - 3A0 |
| SEGURIDAD RETROVISOR INTERIOR ANTIDESLUMBRANTE AUTOMATICO - 4L6 | SEGURIDAD AIRBAG COND/ACOMP/LAT/CORTINA - 4X3 |
| AUDIO/MULTIMEDIA SISTEMA SONIDO 8 ALTAVOCES PASIVOS - 8RM | AUDIO/MULTIMEDIA RECEPCION DIGITAL RADIO - QV3 |
| INSTRUMENTACION CONSOLA LUCES LED ADVERTENCIA PUERTAS - 9TJ | AUDIO/MULTIMEDIA TELEFONIA CONFORT C/CARGA INALAMBRICA - 9IP |
| AUDIO/MULTIMEDIA S/INDICADOR MULTIFUNCION - C/ORDENADOR DE ABORDO - 9S0 | LUCES LUZ DIURNA C/ALS Y COMING HOME (AUTOMATICA) - 9I5 |
| LUCES S/FARO ANTINEBLA - 8WA | LUCES PILOTOS TR ANTINEBLA 1 LADO/MARCHA ATRAS 2 LADOS - 8TL |
| LUCES PILOTOS TR C/LEDS DINAMICOS - 8VP | LUCES FAROS LEDS - 8IT |
| LUCES S/LAVAFAROS - 8X0 | LUCES REGULACION AUTOMATICA ALTURA FAROS DINAMICA - 8Q3 |
| GENERALES EMBELLECEDORES EXTERIORES E INTERIORES CROMADOS (VERSION 2) - QJ3 | GENERALES SOPORTE MATRICULA DL/TR ECE - 31K |
| GENERALES PARAGOLPES "R-LINE" - 2JI | GENERALES VEHICULO C/MEDIDAS ESPECIALES - GP1 |
| GENERALES S/MEDIDAS DE SEGURIDAD AUMENTADOS EN LA CARROCERIA - 5C0 | ADAS SISTEMA APARCAMIENTO ASISTIDO DELANTERO/TRASERO - 7X2 |
| RETROVISORES EXT IZ ESFERICO GRAN ANGULAR - 5SL | |

Automático

INTERVALOS SERVICIO INSPECCION KILOMETROS

Mano de obra

| Código | Descripción | Uds. | Precio(€) | I/D | I/D% | Total(€) |
|---|---------------------------|--------|-----------|-----|------|----------|
| T2  GtTRC008 | Reparar llanta DI pulida | 0,00 h | 0,00 | | | 65,00 |
| T2  GtTLin | Limpiar Limpieza interior | 0,00 h | 0,00 | | | 100,00 |

| | | | | | |
|-------------------------|---|-----------------------|---|---------------|----------|
| Nº Valoración | CMA_626011 | Marca - Modelo | VOLKSWAGEN ARTEON (3H) 5P/S.BRAKE (20-24) | | |
| Fecha Alta | 23/06/2026 12:28:07 | CUM | VW05502 | Origen | VinQuery |
| F.Cálculo/Modif. | 23/06/2026 16:29:54 | Matrícula | 9001-MDP | | |
| Código Usuario | CLAIMS MANAGEMENT ADMINISTRATOR, S.L. - USUCAMPA - GTESTIMATE | VIN | WWWZZZ3HZPE502602 | | |

Pintura

| Código | Descripción | Uds. | Precio(€) | I/D | I/D% | Total(€) |
|--|--|------|-----------|-----|------|----------|
| CHAPA | | | | | | |
|  GtP7101L | Aleta dl iz Reparación (S=0) (L=3) | | | | | |
| PLASTICO | | | | | | |
|  GtP6905L | Paragolpes dl (zona iz) Reparación (S=0) (L=3) Color Carroceria Completo | | | | | |
|  GtP81050 | Paragolpes tr Reparación (S=0) (L=3) Color Carroceria Completo | | | | | |
|  GtP7516L | Carcasa retrovisor iz Reparación (S=0) (L=1) Color Carroceria Completo | | | | | |
|  GtP6951R | Rejilla dr paragolpes dl Reparación (S=0) (L=2) Color Carroceria Completo | | | | | |

| | | | | | |
|------------------|---|----------------|---|--------|----------|
| Nº Valoración | CMA_626011 | Marca - Modelo | VOLKSWAGEN ARTEON (3H) 5P/S.BRAKE (20-24) | | |
| Fecha Alta | 23/06/2026 12:28:07 | CUM | VW05502 | Origen | VinQuery |
| F.Cálculo/Modif. | 23/06/2026 16:29:54 | Matrícula | 9001-MDP | | |
| Código Usuario | CLAIMS MANAGEMENT ADMINISTRATOR, S.L. - USUCAMPA - GTESTIMATE | VIN | WWWZZZ3HZPE502602 | | |

Resumen

| Piezas | | Mano de obra | | Pintura | |
|----------------------------------|------------|----------------------------------|----------|---------------------------------------|----------|
| Fecha tarifa | 03/06/2026 | Total I/D MO | 0,00 € | Total I/D MO Pintura | 0,00 € |
| Total I/D Piezas | 0,00 € | Subtotal Importe MO | 165,00 € | Subtotal Importe MO | 0,00 € |
| Subtotal | 0,00 € | Subtotal Horas MO | 0,00 € | Subtotal Horas MO | 106,25 € |
| Pequeño Material (0,00%) | 0,00 € | Total sin descuentos (0,00 h) | 165,00 € | Subtotal M.O. (4,25 h) | 106,25 € |
| Material anticorrosivo | 0,00 € | Descuento sobre total MO (0,00%) | 0,00 € | Descuento sobre MO (0,00%) | 0,00 € |
| Material pintado de bajos | 0,00 € | Total | 165,00 € | Total mano de obra | 106,25 € |
| Coste envío recambios | 0,00 € | | | Total I/D Material Pintura | 0,00 € |
| Total sin descuentos | 0,00 € | | | Subtotal material | 141,28 € |
| Dto. sobre total piezas (30,00%) | 0,00 € | | | Dto. sobre material (0,00%) | 0,00 € |
| Total | 0,00 € | | | Total del material | 141,28 € |
| | | | | Total sin descuentos | 247,53 € |
| | | | | Descuento sobre total Pintura (0,00%) | 0,00 € |
| | | | | Total | 247,53 € |





Sistema de pintura: Centro Zaragoza

Tipo de pintura: Bicapa

Nº colores 1

| Total | | | | | |
|-----------------------|--------|--------------------|----------|--------------------------------|-----------------|
| Fijo franquicia | 0,00 € | Total piezas | 0,00 € | Dto. sobre el total (0,00%) | 0,00 € |
| Porcentaje franquicia | 0,00% | Total mano de obra | 165,00 € | Total Tasas reciclado residuos | 0,00 € |
| Val. max. franquicia | 0,00 € | Total pintura | 247,53 € | Base del impuesto | 412,53 € |
| Val. min. franquicia | 0,00 € | SubTotal | 412,53 € | IVA (21%) | 86,63 € |
| Total Franquicia | 0,00 € | Total Varios | 0,00 € | Total sin franquicia | 499,16 € |
| | | | | Total | 499,16 € |

Sistema de pintura Centro Zaragoza. Coste de materiales basado en los distintos precios comunicados por los fabricantes, estando sujeto a negociación y acuerdo particular.

NOTAS  Manual  No Actualizada  Sin Precio  Documentado por GT Motive  Pieza pre pintada
± Aproximada | Incluida NI No Incluida C Condicionada por + Lanzada por - Solapada por

Reportaje Fotográfico

| | | | | | |
|-------------------------|---|-----------------------|---|---------------|----------|
| Nº Valoración | CMA_626011 | Marca - Modelo | VOLKSWAGEN ARTEON (3H) 5P/S.BRAKE (20-24) | | |
| Fecha Alta | 23/06/2026 12:28:07 | CUM | VW05502 | Origen | VinQuery |
| F.Cálculo/Modif. | 23/06/2026 16:29:54 | Matrícula | 9001-MDP | | |
| Código Usuario | CLAIMS MANAGEMENT ADMINISTRATOR, S.L. - USUCAMPA - GTESTIMATE | VIN | WVWZZZ3HZPE502602 | | |

Equipamiento

VIN Query

| | |
|---|---|
| INTERVALOS SERVICIO INSPECCION LONGLIFE - QI6 | TURBO-DIESEL 1968CC 110KW (150) - DTSB |
| GENERAL MOTOR TURBODIESEL 4 CIL 2,0L/110KW (TDI) CR - DN4 | GENERAL MOTOR DIESEL 4 CILINDROS 2,0L/MOTOR 05L.D - T3Y |
| EQUIPO MECANICO CLIMA TROPICAL - 0Y2 | EQUIPO MECANICO REFRIGERACION CLIMA CALIDO CAPACIDAD ENFRIAMIENTO AUMENTADO - 8Z4 |
| EQUIPO MECANICO DEPOSITO COMBUSTIBLE 66 L - 0M4 | CRISTALES LUNAS LAT Y TR ATERMICAS - 4KC |
| CRISTALES PARABRISAS (CRISTAL SEGURIDAD) - 4GF | ACCESORIOS CAPO/PORTON ACCIONAMIENTO ELECTRICO + CIERRE FACIL - 5I3 |
| ACCESORIOS S/ENGANCHE REMOLQUE - 1D0 | ACCESORIOS PAQUETE ACUSTICO ESTANDAR - 3W4 |
| ACCESORIOS TOMA DE CORRIENTE 12V - 7B6 | EQUIPO ELECTRICO ALTERNADOR 180 A - 8GV |
| EQUIPO ELECTRICO BATERIA 70 AH 420A - J0V | EQUIPO ELECTRICO S/BATERIA ADICIONAL - 8FA |
| ANTIPOLUCION S/ABSORBEDOR VAPOR COMBUSTIBLE C/SCR - 1E9 | ANTIPOLUCION NORMA EU6 (AP) - 4BI |
| ADAS CAMARA VISION TR (VARIANTE 2) - KA2 | VOLANTE Y MANDOS VOLANTE CON CONTRAPESO 36 HZ - 1Q2 |
| INSTRUMENTACION CONSOLA S/DISPLAY EN LUNA PARABRISAS - KS0 | INSTRUMENTACION CONSOLA SISTEMA CONTROL PRESION NEUMATICOS - 7K1 |
| INSTRUMENTACION CONSOLA TOMA DE CORRIENTE 12V TR INT - 9Z0 | INSTRUMENTACION CONSOLA CONSOLA CENTRAL - 3D3 |
| AUDIO/MULTIMEDIA AUTORRADIO "GAMMA" C/PANEL EXTRAIBLE - 8AR | INSTRUMENTACION CONSOLA KIT "NO FUMADORES" - 9JA |
| AUDIO/MULTIMEDIA SIST LLAMADA EMERGENCIA VOZ - NZ4 | INSTRUMENTACION CONSOLA CUADRO INSTR CUENTA KM - U5A |
| ACCESORIOS ALFOMBRILLAS DL Y TR - 0TD | ACCESORIOS SISTEMA ARRANQUE ESTANDAR - 7U0 |
| ACCESORIOS PARASOLES C/ESPEJO ILUMINADOS,ROTULO AIRBAG ACOMPAÑANTE/PILAR B - 5XJ | ACCESORIOS ACABADO INT ALUMINIO - 5TH |
| TAPICERIA/LINEA INT REVESTIMIENTO TECHO MOLDEADO NEGRO - 6NW | ADAS PROTECCION PEATONES AMPLIADA, ACTIVA Y ANTICIPATORIA - VL4 |
| ADAS ASISTENTE CAMBIO CARRIL + EMERGENCIA + EN ATASCO - 6I6 | SUSPENSION AMORTIGUACION DL - G02 |
| SUSPENSION MARGEN PESO 4 EJE TRASERO - 0YD | TRANSMISION TRACCION DL - 1X0 |
| ADAS REGULADOR Y LIMITADOR VELOCIDAD ADAPTATIVO - 8T8 | NEUMATICOS KIT INFLADO NEUMATICOS - 1G8 |
| NEUMATICOS 245/40 R 19 94W - Q48 | LLANTAS ALE 8.0JX19" - 45T |
| FRENOS DISCOS DE FRENO TR 300X12 MM - 2E1 | FRENOS DISCOS DE FRENO DL 312X25 MM - 1ZK |
| ADAS FRENADA DE EMERGENCIA ASISTIDA "HIGH" - 6K4 | FRENOS ESTACIONAMIENTO C/AUTO HOLD - UH2 |
| DIRECCION CONTROL DE ESTABILIDAD C/SERVOFRENO ELECTRICO - 1AQ | DIRECCION ACTIVA - 1N7 |
| DIRECCION C/BLOQUEO ELECTRONICO COLUMNA - 0RF | EQUIPO ELECTRICO SISTEMA STOP & START + RECUPERACION ENERGIA - 7L6 |
| ACCESORIOS PROTECTOR INF MOTOR REFORZADO - 1SB | RANCHERA SPORTBACK - K8R |
| Nº SERIE 502602 | FECHA FABRICACIÓN 04/10/2022 |
| ACCESORIOS LECTOR DE MAPAS 2 DL Y TR - 8S6 | COMBUSTIBLE SISTEMA DE COMBUSTIBLE DIESEL IGUAL O MAYOR A 100KW - 0F5 |
| CLIMATIZACIÓN FREON R1234YF - KK3 | CLIMATIZACIÓN S/CALEFACCION ADICIONAL - 7E0 |
| CLIMATIZACIÓN S/CALEFACTOR ESTACIONAMIENTO - 9M0 | CLIMATIZACIÓN CLIMATIZADOR TRIZONA S/PANEL MANDO TR - KH0 |
| VOLANTE Y MANDOS VOLANTE DEPORTIVO CUERO MULTIFUNCION CON MANDO TIPTRONIC - 2PE | AUDIO/MULTIMEDIA NAVEGADOR ESTANDAR C/PAQUETE MEDIA E INTERNET - 7UT |
| ASIENTOS DL C/AJUSTE ALTURA/LONGITUD/INCLINACION+IZ C/RESPALDO ELEC - 3PW | ASIENTOS 3 REPOSACABEZAS TRASEROS - 3T2 |
| ASIENTOS CINTURONES DL AUTOMATICOS 3 PUNTOS C/AJUSTE ALTURA - 3QT | ASIENTOS REPOSACABEZAS REGULABLE - 5ZF |
| ASIENTOS TR ABATIBLE RESPALDO PARTIDO C/REPOSABRAZOS CENTRAL - 3KB | ASIENTOS DL CALEFACTADOS - 4A3 |
| ASIENTOS CINTURONES C/AVISADOR ACÚSTICO - 9P9 | ASIENTOS DL IZ REGULACION LUMBAR ELEC - 7P7 |
| ASIENTOS CINTURON TR IZ/DR AUTOMATICO 3 PUNTOS CON ETIQUETA ECE Y PRETENSOR - 3ZU | ASIENTOS REPOSABRAZOS DL CENTRAL - 6E3 |
| ASIENTOS DL NO VENTILADOS S/MASAJE - 4D0 | ASIENTOS DELANTEROS DEPORTIVOS/CONFORT - Q4H |
| TAPICERIA/LINEA INT TAPICERIA MICROFIBRA - N4J | TAPICERIA/LINEA INT GUARNECIDOS DE PUERTA Y LATERALES EN CAPA ESPUMADA - 3LF |
| TAPICERIA/LINEA INT ASIENTOS NEGRO - OH | SUSPENSION DRIVE SELECT C/SUSPENSION CONVENCIONAL - 2H5 |
| SUSPENSION RECORRIDO SUSPENSION 46 - L46 | SUSPENSION AMORTIGUACION TR ESTANDAR - 1JA |
| ESPAÑA ESPAÑA - B15 | PLANTA DE FABRICACION PROCESO FABRICACION HANNOVER - 0FA |
| GENERAL DIFERENCIACION TIPO VEHICULO: 3H0 - 7ZS | ACABADO TECNICO VARIANTE - FN7 |

Reportaje Fotográfico

| | | | | | |
|-------------------------|---|-----------------------|---|---------------|----------|
| Nº Valoración | CMA_626011 | Marca - Modelo | VOLKSWAGEN ARTEON (3H) 5P/S.BRAKE (20-24) | | |
| Fecha Alta | 23/06/2026 12:28:07 | CUM | VW05502 | Origen | VinQuery |
| F.Cálculo/Modif. | 23/06/2026 16:29:54 | Matrícula | 9001-MDP | | |
| Código Usuario | CLAIMS MANAGEMENT ADMINISTRATOR, S.L. - USUCAMPA - GTESTIMATE | VIN | WVWZZZ3HZPE502602 | | |

| | |
|--|---|
| ACABADO TECNICO R-LINE - A8F | ACABADO TECNICO NO ES EDICION ESPECIAL - E0A |
| ADAS CAMARA VISION DL MULTIFUNCIONAL - QK1 | POSICION DEL VOLANTE TRAFICO POR LA DERECHA - AV1 |
| POSICION DEL VOLANTE VEHICULO CON VOLANTE A LA IZQUIERDA - L0L | PROGRAMA DE VENTAS SIN COMPONENTES ESPECIFICOS DE PAIS - B0A |
| DIFERENCIAL MONTAJE CAJA CAMBIOS DQ381 - 0IJ | AUTOMATICO 7 VELOCIDADES DSG - G1C |
| COMBUSTIBLE PROPULSION NO ALTERNATIVA - 0K0 | AUDIO/MULTIMEDIA CODIGO RADIO REGION "ECE" - ER1 |
| AUDIO/MULTIMEDIA SERVICIO ONLINE CON UD CONTROL (C/CODIFICACION) - EL5 | ADAS ASISTENTE CAMBIO CARRIL - 7Y1 |
| ADAS S/GPS + GSM - 7G0 | AUDIO/MULTIMEDIA SISTEMA MANDO POR VOZ - QH1 |
| EMBELLECEDORES EMBELLECEDORES BRILLANTES - 4ZB | EMBELLECEDORES MOLDURAS LAT CROMADAS - 4B4 |
| EMBELLECEDORES MOLDURA ENTRADA PUERTA METAL - 7M1 | CRISTALES SENSOR LLUVIA C/SENSOR LUZ - 8N6 |
| CRISTALES EYECTORES LIMPIAPARAB TERMICOS - 9T1 | TECHO SIN HUECO EN EL TECHO - 3FA |
| RETROVISORES EXT DR CONVEXO - 5RQ | RETROVISORES EXT ELECTRICO/ANTIDESLUMBRANTE AUTOMATICO/ABATIBLE/TERMICO C/LUZ - 6XI |
| ACCESORIOS LUZ INTERIOR EN SUELO - 6T1 | ACCESORIOS S/PANEL SEPARACION DE CARGA - 3CA |
| ACCESORIOS ANTENA FM, DIVERSITY - 8ZQ | ACCESORIOS INMOVILIZADOR ELECTRONICO - 7AA |
| ACCESORIOS S/ALUMBRADO ADICIONAL HABITACULO - QQ0 | ACCESORIOS S/CORTINA PARASOL - 3Y0 |
| VOLANTE Y MANDOS PEDALES ACERO INOX - VF1 | VOLANTE Y MANDOS POMO PALANCA CUERO - 6Q2 |
| INSTRUMENTACION PUERTAS C/CENTRALIZADO RADIOFRECUENCIA 433,92-434,42 MHZ - 5D1 | INSTRUMENTACION PUERTAS KEY LESS ENTRY S/CIERRE DE SEGURIDAD - 4I3 |
| INSTRUMENTACION PUERTAS S/ACCESO VEHICULO VIA SMARTPHONE - 2F0 | SEGURIDAD SISTEMA "PRE-SAFE" BASICO + DL + TR - 7W4 |
| SEGURIDAD AIRBAG COND/ACOM/RODILLAS COND C/DESACT AIRBAG ACOMPAÑANTE - 4UN | SEGURIDAD ANCLAJE ASIENTO INFANTIL 2 ANCLAJES - 3A0 |
| SEGURIDAD RETROVISOR INTERIOR ANTIDESLUMBRANTE AUTOMATICO - 4L6 | SEGURIDAD AIRBAG COND/ACOMP/LAT/CORTINA - 4X3 |
| AUDIO/MULTIMEDIA SISTEMA SONIDO 8 ALTAVOCES PASIVOS - 8RM | AUDIO/MULTIMEDIA RECEPCION DIGITAL RADIO - QV3 |
| INSTRUMENTACION CONSOLA LUCES LED ADVERTENCIA PUERTAS - 9TJ | AUDIO/MULTIMEDIA TELEFONIA CONFORT C/CARGA INALAMBRICA - 9IP |
| AUDIO/MULTIMEDIA S/INDICADOR MULTIFUNCION - C/ORDENADOR DE ABORDO - 9S0 | LUCES S/FARO ANTINEBLA - 8WA |
| LUCES PILOTOS TR ANTINEBLA 1 LADO/MARCHA ATRAS 2 LADOS - 8TL | LUCES PILOTOS TR C/LEDS DINAMICOS - 8VP |
| LUCES LUZ DIURNA C/ALS Y COMING HOME (AUTOMATICA) - 9I5 | LUCES FAROS LEDS - 8IT |
| LUCES S/LAVAFAROS - 8X0 | LUCES REGULACION AUTOMATICA ALTURA FAROS DINAMICA - 8Q3 |
| GENERALES EMBELLECEDORES EXTERIORES E INTERIORES CROMADOS (VERSION 2) - QJ3 | GENERALES SOPORTE MATRICULA DL/TR ECE - 31K |
| GENERALES PARAGOLPES "R-LINE" - 2JI | GENERALES VEHICULO C/MEDIDAS ESPECIALES - GP1 |
| GENERALES S/MEDIDAS DE SEGURIDAD AUMENTADOS EN LA CARROCERIA - 5C0 | ADAS SISTEMA APARCAMIENTO ASISTIDO DELANTERO/TRASERO - 7X2 |
| RETROVISORES EXT IZ ESFERICO GRAN ANGULAR - 5SL | |

Automático

INTERVALOS SERVICIO INSPECCION KILOMETROS

Reportaje Fotográfico

| | | | | | |
|-------------------------|---|-----------------------|---|---------------|----------|
| Nº Valoración | CMA_626011 | Marca - Modelo | VOLKSWAGEN ARTEON (3H) 5P/S.BRAKE (20-24) | | |
| Fecha Alta | 23/06/2026 12:28:07 | CUM | VW05502 | Origen | VinQuery |
| F.Cálculo/Modif. | 23/06/2026 16:29:54 | Matrícula | 9001-MDP | | |
| Código Usuario | CLAIMS MANAGEMENT ADMINISTRATOR, S.L. - USUCAMPA - GTESTIMATE | VIN | WVWZZZ3HZPE502602 | | |



IMGP6575.JPG



IMGP6576.JPG



IMGP6577.JPG



IMGP6578.JPG

Reportaje Fotográfico

| | | | | | |
|-------------------------|---|-----------------------|---|---------------|----------|
| Nº Valoración | CMA_626011 | Marca - Modelo | VOLKSWAGEN ARTEON (3H) 5P/S.BRAKE (20-24) | | |
| Fecha Alta | 23/06/2026 12:28:07 | CUM | VW05502 | Origen | VinQuery |
| F.Cálculo/Modif. | 23/06/2026 16:29:54 | Matrícula | 9001-MDP | | |
| Código Usuario | CLAIMS MANAGEMENT ADMINISTRATOR, S.L. - USUCAMPA - GTESTIMATE | VIN | WVWZZZ3HZPE502602 | | |



IMGP6579.JPG



IMGP6580.JPG



IMGP6581.JPG



IMGP6582.JPG

Reportaje Fotográfico

| | | | | | |
|-------------------------|---|-----------------------|---|---------------|----------|
| Nº Valoración | CMA_626011 | Marca - Modelo | VOLKSWAGEN ARTEON (3H) 5P/S.BRAKE (20-24) | | |
| Fecha Alta | 23/06/2026 12:28:07 | CUM | VW05502 | Origen | VinQuery |
| F.Cálculo/Modif. | 23/06/2026 16:29:54 | Matrícula | 9001-MDP | | |
| Código Usuario | CLAIMS MANAGEMENT ADMINISTRATOR, S.L. - USUCAMPA - GTESTIMATE | VIN | WVWZZZ3HZPE502602 | | |



IMGP6583.JPG



IMGP6584.JPG



IMGP6585.JPG



IMGP6586.JPG

Reportaje Fotográfico

| | | | | | |
|-------------------------|---|-----------------------|---|---------------|----------|
| Nº Valoración | CMA_626011 | Marca - Modelo | VOLKSWAGEN ARTEON (3H) 5P/S.BRAKE (20-24) | | |
| Fecha Alta | 23/06/2026 12:28:07 | CUM | VW05502 | Origen | VinQuery |
| F.Cálculo/Modif. | 23/06/2026 16:29:54 | Matrícula | 9001-MDP | | |
| Código Usuario | CLAIMS MANAGEMENT ADMINISTRATOR, S.L. - USUCAMPA - GTESTIMATE | VIN | WWWZZZ3HZPE502602 | | |



IMGP6587.JPG



IMGP6589.JPG



IMGP6590.JPG



IMGP6588.JPG

Reportaje Fotográfico

| | | | | | |
|-------------------------|---|-----------------------|---|---------------|----------|
| Nº Valoración | CMA_626011 | Marca - Modelo | VOLKSWAGEN ARTEON (3H) 5P/S.BRAKE (20-24) | | |
| Fecha Alta | 23/06/2026 12:28:07 | CUM | VW05502 | Origen | VinQuery |
| F.Cálculo/Modif. | 23/06/2026 16:29:54 | Matrícula | 9001-MDP | | |
| Código Usuario | CLAIMS MANAGEMENT ADMINISTRATOR, S.L. - USUCAMPA - GTESTIMATE | VIN | WVWZZZ3HZPE502602 | | |



IMGP6591.JPG



IMGP6592.JPG



IMGP6593.JPG



IMGP6594.JPG

Reportaje Fotográfico

| | | | | | |
|-------------------------|---|-----------------------|---|---------------|----------|
| Nº Valoración | CMA_626011 | Marca - Modelo | VOLKSWAGEN ARTEON (3H) 5P/S.BRAKE (20-24) | | |
| Fecha Alta | 23/06/2026 12:28:07 | CUM | VW05502 | Origen | VinQuery |
| F.Cálculo/Modif. | 23/06/2026 16:29:54 | Matrícula | 9001-MDP | | |
| Código Usuario | CLAIMS MANAGEMENT ADMINISTRATOR, S.L. - USUCAMPA - GTESTIMATE | VIN | WWWZZZ3HZPE502602 | | |



IMGP6595.JPG



IMGP6596.JPG



IMGP6597.JPG



IMGP6598.JPG

Reportaje Fotográfico

| | | | | | |
|------------------|---|----------------|---|--------|----------|
| Nº Valoración | CMA_626011 | Marca - Modelo | VOLKSWAGEN ARTEON (3H) 5P/S.BRAKE (20-24) | | |
| Fecha Alta | 23/06/2026 12:28:07 | CUM | VW05502 | Origen | VinQuery |
| F.Cálculo/Modif. | 23/06/2026 16:29:54 | Matrícula | 9001-MDP | | |
| Código Usuario | CLAIMS MANAGEMENT ADMINISTRATOR, S.L. - USUCAMPA - GTESTIMATE | VIN | VWZZZ3HZPE502602 | | |



IMGP6599.JPG



IMGP6600.JPG



IMGP6569.JPG

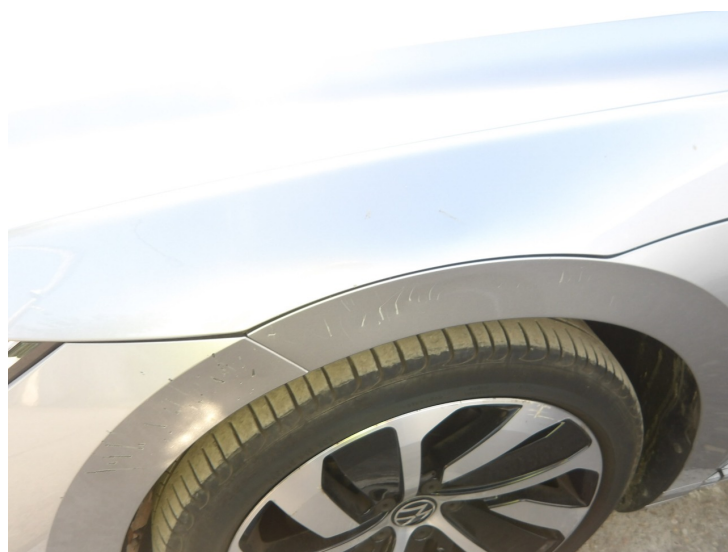

IMGP6571.JPG

Reportaje Fotográfico

| | | | | | |
|-------------------------|---|-----------------------|---|---------------|----------|
| Nº Valoración | CMA_626011 | Marca - Modelo | VOLKSWAGEN ARTEON (3H) 5P/S.BRAKE (20-24) | | |
| Fecha Alta | 23/06/2026 12:28:07 | CUM | VW05502 | Origen | VinQuery |
| F.Cálculo/Modif. | 23/06/2026 16:29:54 | Matrícula | 9001-MDP | | |
| Código Usuario | CLAIMS MANAGEMENT ADMINISTRATOR, S.L. - USUCAMPA - GTESTIMATE | VIN | WVWZZZ3HZPE502602 | | |



IMGP6567.JPG



IMGP6568.JPG



IMGP6570.JPG



IMGP6566.JPG

Reportaje Fotográfico

| | | | | | |
|-------------------------|---|-----------------------|---|---------------|----------|
| Nº Valoración | CMA_626011 | Marca - Modelo | VOLKSWAGEN ARTEON (3H) 5P/S.BRAKE (20-24) | | |
| Fecha Alta | 23/06/2026 12:28:07 | CUM | VW05502 | Origen | VinQuery |
| F.Cálculo/Modif. | 23/06/2026 16:29:54 | Matrícula | 9001-MDP | | |
| Código Usuario | CLAIMS MANAGEMENT ADMINISTRATOR, S.L. - USUCAMPA - GTESTIMATE | VIN | WVWZZZ3HZPE502602 | | |



IMGP6572.JPG



IMGP6574.JPG



IMGP6573.JPG