

## Fahrzeugbeschreibung

**Fahrzeug:** SEAT Leon 2.0 TDI 110kW FR DSG Sportstourer Kombi5-türig 1968 ccm 150 PS / 110 KW Diesel 7-Gang Automatik

Amtliches Kennzeichen:	FFB-GI 0090	Fahrgestell-Nummer:	VSSZZZKLZNR031353
Vertrags-Nummer:	69517080	Erstzulassung:	23.05.2022
Internes KZ:	15042290	Kilometer-Stand:	78285

Unfall/Schaden: Dem Verkäufer wurden keine unfallbedingten Beschädigungen am Fahrzeug angezeigt.

**Ausstattung:**

**SEAT Leon 2.0 TDI 110kW FR DSG Sportstourer Kombi 5-türig 1968 ccm 150 PS / 110KW Diesel 7-Gang Automatik**

Lackierung: Nevada weiß	Polsterung: Stoff Schwarz	Telefontyp:
-------------------------	---------------------------	-------------

**Listenpreis ohne Sonderausstattung in EUR (vor Mwst.) 37.521,01**

Sonderausstattung in EUR (vor Mwst.):

Automatik, Metallic, Nevada Weiß Metallic, Businesspaket INFOTAIN, Navigationssystem	0,00
Bei Lager-, Vorlauffahrzeugen oder Tageszulassungen ist eine Änderung der Ausstattung nicht möglich.	0,00
Connectivity-Box inkl. Wireless Charger, Dachhimmel in schwarz	0,00
Der Zwischenverkauf des Fahrzeuges sowie Irrtümer sind vorbehalten.	0,00
Fahrassistenz-Paket XL für Navigationssystem, 230-V-Steckdose im Kofferraum, Anhängervorrichtung	0,00
Garantieverlängerung um 3 Jahre / 100.000 km, Seitenairbags hinten und Knieairbag für Fahrer	0,00
Heckklappe elektrisch betätigt (Öffnung & Schließung), Rückfahrkamera	0,00
Leisten an den Seitenfenstern (außen) in Glossy Black, Kessy Advanced, Licht- und Sichtpaket	0,00
Panorama-Glas-Schiebedach, Leichtmetallräder Performance I, glanzgedreht 18, Winter-Paket	0,00
SEAT CONNECT vorbereitet für die Aktivierung des Dienstpakets Online, Diebstahlwarnanlage	0,00
Voll-LED-Scheinwerfer, MAPCARE mit Karte für Europa integriert	0,00
Wireless Full Link Connectivity inkl. Android Auto und Apple CarPlay für	0,00
schwenkbar, Parklenkassistent mit Einparkhilfe vorne, Smart Ambient Light	0,00
VERLÄNGERUNG DER HERSTELLERGARANTIE UM 3 JAHRE ODER MAXIMAL 100.000 KM	452,94

Sonderausstattungen und Zubehör mit abweichendem Rabatt- und/oder Restwertsatz in EUR (vor Mwst.)

VERLÄNGERUNG DER HERSTELLERGARANTIE UM 3 JAHRE ODER MAXIMAL 100.000 KM	452,94
--	--------

**Listenpreis gesamt in EUR (vor Mwst.) 37.973,95**

**Listenpreis gesamt in EUR (inkl. Mwst.) 45.189,00**

Voraussichtliche Berechnungsbasis\* für die Ermittlung des geldwerten Vorteils gesamt in EUR (inkl. Mwst.) 45.189,00

Bitte beachten Sie, dass diese Angabe rein informativ und unverbindlich ist. Maßgeblich für die Ermittlung des steuerlich relevanten geldwerten Vorteils ist der Listenpreis für Verbraucher am Tag der Erstzulassung, der bei Elektro- und Hybridfahrzeugen gegebenenfalls zu mindern ist.

\*Voraussichtlicher Bruttolistenpreis für Verbraucher abzüglich Winterräder und / oder Telefonvorbereitung

## Technische Daten

(Angaben basieren auf Herstellerangaben\*)

Fahrzeug:	SEAT Leon 2.0 TDI 110kW FR DSG Sportstourer Kombi5-türig 1968 ccm 150 PS / 110 KW Diesel 7-Gang Automatik		
Modelljahr:	2022		
kW / PS:	110 / 150	Hubraum:	1968
Getriebe:	Automatik	Anzahl Gänge:	7
Emissionsgruppe:	I2	CO2 (g/km):	105
durchschn. Verbrauch/100 Km:	4,0000	Tankinhalt:	45
Max. Km/h:	217	Beschl. 0-100 Km/h in Sec.:	8,800
Leergewicht (kg):	1507	zul. Gewicht (kg):	2070

\* Angaben ohne Gewähr

24800

## Unfall-/Schadenspiegel

**Vertrags-Nummer:** 69517080  
**Amtliches Kennzeichen:** FFB-GI 0090  
**Übersicht erstellt am:** 12.06.2026

Für das Fahrzeug gem. o.g. Leasingvertrag, Fahrzeugtyp

**SEAT Leon 2.0 TDI 110kW FR DSG Sportstourer Kombi5-türig 1968 ccm 150 PS / 110 KW Diesel 7-Gang Automatik**

wurden uns während der Vertragslaufzeit nachfolgende Beschädigungen angezeigt:

---

<i>Datum</i>	<i>SNR</i>	<i>Verursacher</i>	<i>Beschädigung</i>	<i>Reparatur erfolgt *</i>	<i>Gutachten vorhanden *</i>
--------------	------------	--------------------	---------------------	--------------------------------	----------------------------------

---

\* Sofern für eine Schadennummer mehrere Beschädigungen angegeben sind, gilt der Eintrag in dieser Spalte für die gesamte Schadennummer.

**Unfall-/Schadenspiegel zur Kenntnis genommen:**

\_\_\_\_\_  
Datum und Unterschrift Käufer

## Wartungsreport

**Vertrags-Nummer:** 69517080  
**Amtliches Kennzeichen:** FFB-GI 0090  
**Übersicht erstellt am:** 12.06.2026

Für das Fahrzeug gem. o.g. Leasingvertrag, Fahrzeugtyp

**SEAT Leon 2.0 TDI 110kW FR DSG Sportstourer Kombi5-türig 1968 ccm 150 PS / 110 KW Diesel 7-Gang Automatik**

wurden uns während der Vertragslaufzeit nachfolgende Wartungen angezeigt:

---

<b>Datum</b>	<b>Km-Stand</b>	<b>Art der Wartung</b>
25.03.2024	30022	Wartungszusatzumfänge
25.03.2024	30022	Inspektion und Wartung
25.03.2024	30022	Bremsflüssigkeitswechsel
03.03.2025	52036	Wartungszusatzumfänge
03.03.2025	52036	Inspektion und Wartung
30.06.2025	59736	Inspektion und Wartung
03.07.2025	59963	Wartungszusatzumfänge

---

**Wartungsreport zur Kenntnis genommen:**

\_\_\_\_\_  
Datum und Unterschrift Käufer



Hüsges Gruppe®  
Die Gutachter

## Zustandsbericht

<b>Kunde :</b>	<b>Allane SE</b>	<b>Amtl. Kennzeichen :</b>	<b>FFB-GI 90</b>
<b>Berichtsnummer :</b>	<b>0000000920498-DE613</b>		
<b>Referenznummer:</b>	<b>31184537</b>		

### Fahrzeugdaten

#### Seat Leon Sportstourer (KL8)(03.2020->) FR

Fahrzeug-Ident.-Nr.:	<b>VSSZZZKLZNR031353</b>	Laufleistung abgelesen:	<b>78285 km</b>
Erstzulassung / Baujahr:	<b>23.05.2022 / 2021</b>	Besichtigungsdatum/-ort:	<b>21.05.2026 Dieselstraße 3, 85386 Eching</b>
Fahrzeugart:	<b>PKW</b>	Aufbauart:	<b>Kombilimousine</b>
Kraftstoff:	<b>Diesel</b>	Getriebe Art:	<b>Automatik</b>
Navi.-Datenträger:	<b>Festplattenlaufwerk</b>	Hubraum / Leistung:	<b>1968 ccm / 110 kW (150 PS)</b>
Antriebsart:	<b>Frontantrieb</b>	Lackfarbe:	<b>"Nevada" Weiss</b>
Lackart:	<b>Uni</b>	Türen / Sitzplätze:	<b>5 / 5</b>
Anzahl Schlüssel:	<b>2</b>	Nächste HU / AU:	<b>07.2027 / 07.2027</b>
Polster Art:	<b>Leder/Stoff</b>	Serviceheft verfügbar:	<b>Digital</b>
Farbe Innenausstattung:	<b>Grau</b>	Serviceheft gepflegt:	<b>Ja</b>
Raucherfahrzeug:	<b>Nein</b>	Letzter Service km / am:	<b>59736 / 30.06.2025</b>
Fahrzeug fahrbereit:	<b>Ja</b>	Vorgelegte Fahrzeug- Unterlagen:	<b>ZB I (Fzg.Schein)</b>
Zustand aussen:	<b>3 - Durchschnittlich</b>	Zustand innen:	<b>2 - Gut</b>

Der Zustandsbericht wurde unparteiisch und nach bestem Wissen und Gewissen erstellt. Die im Zustandsbericht aufgeführten Bilder sind Bestandteil der Fahrzeugbeschreibung, hinsichtlich der Ausstattung und des Fahrzeug-zustandes.



<b>Montierte Bereifung</b>		
Reifenart / Felgentyp:	<b>Sommerreifen</b>	<b>Aluminium</b>
1. Achse - links / Zust.	<b>Bridgestone</b>	<b>225/40/R18/92Y 3.5 mm</b>
1. Achse - rechts / Zust.	<b>Bridgestone</b>	<b>225/40/R18/92Y 3.5 mm</b>
2. Achse - links / Zust.	<b>Bridgestone</b>	<b>225/40/R18/92Y 3.5 mm</b>
2. Achse - rechts / Zust.	<b>Bridgestone</b>	<b>225/40/R18/92Y 3.5 mm</b>
Verkehrssicherheit:	<b>Verkehrssicher</b>	

<b>Unmontierte Bereifung</b>		
Reifenart / Felgentyp:	<b>Winterreifen</b>	<b>Aluminium</b>
1. Achse - links / Zust.	<b>Fulda</b>	<b>225/45/R17/94V 4.2 mm</b>
1. Achse - rechts / Zust.	<b>Fulda</b>	<b>225/45/R17/94V 4.2 mm</b>
2. Achse - links / Zust.	<b>Fulda</b>	<b>225/45/R17/94V 4.2 mm</b>
2. Achse - rechts / Zust.	<b>Fulda</b>	<b>225/45/R17/94V 4.2 mm</b>
Verkehrssicherheit:	<b>Verkehrssicher</b>	

<b>Serienausstattung</b>	
<ul style="list-style-type: none"> <li>• 6 Lautsprecher</li> <li>• Airbag Beifahrerseite abschaltbar</li> <li>• Anti-Blockier-System (ABS)</li> <li>• Außenspiegel elektr. verstell-, heiz- und anklappbar mit Spiegelabsenkung</li> <li>• Blinkleuchten LED in Außenspiegel integriert</li> <li>• Bordcomputer</li> <li>• Doppeltonhorn</li> <li>• Einparkhilfe hinten</li> <li>• Elektron. Querdifferentialsperre (XDS)</li> <li>• Fahrassistenz-System Fahrprofilwahl (SEAT Drive Profile)</li> <li>• Fahrassistenz-System: Spurhalteassistent</li> <li>• Fensterheber elektrisch vorn + hinten mit Komfortschaltung</li> <li>• Geschwindigkeits-Regelanlage (Tempomat) inkl. Geschw.-Begrenzer</li> <li>• Handschuhfach beleuchtet</li> </ul>	<ul style="list-style-type: none"> <li>• Ablage tasche an Vordersitzlehnen</li> <li>• Airbag Fahrer-/Beifahrerseite</li> <li>• Antriebs-Schlupfregelung (ASR)</li> <li>• Außenspiegel grau</li> <li>• Bluetooth-Schnittstelle mit Freisprecheinrichtung integriert</li> <li>• Dachreling</li> <li>• Durchladeeinrichtung (Mittelarmlehne hinten)</li> <li>• Einstiegsleisten beleuchtet</li> <li>• Elektron. Stabilitätskontrolle (ESC)</li> <li>• Fahrassistenz-System Müdigkeitserkennungs-Sensor</li> <li>• Fahrassistenz-System: Umfeldbeobachtungssystem (Front assist) mit City-Notbremsfunktion</li> <li>• Gepäckraumabdeckung / Rollo</li> <li>• Getriebe 7-Gang - Doppelkupplungsgetriebe DSG</li> <li>• Heckleuchten Voll-LED mit dynamischem Lichtband (Infinite Light)</li> </ul>

- Innenraumlicht-Paket LED  
Fußraumbelichtung vorn LED, Sonnenblende links mit Spiegel (beleuchtet), Sonnenblende rechts mit Spiegel (beleuchtet)
- Karosserie 5-türig
- Kofferraumbelichtung
- Kopf-Airbag-System
- Lendenwirbelstütze Sitz vorn links, verstellbar
- Lenkrad (Sport/Leder) mit Multifunktion
- LM-Felgen
- Motor 2,0 Ltr. - 110 kW TDI
- Notrufsystem
- Radioempfang digital (DAB+)
- Reifenkontroll-Anzeige
- Rücksitzlehne geteilt/klappbar (1/3-2/3)
- Schadstoffarm nach Abgasnorm Euro 6d
- Scheinwerfer LED
- Seitenairbag
- Seitenscheiben hinten + Heckscheibe abgedunkelt
- Sitz vorn links höhenverstellbar
- Sitzbezug / Polsterung Stoff
- Sport-Komfortsitze vorn
- Steckdose (12V-Anschluß) im Koffer-/Laderaum
- Stoßfänger FR-Design
- USB-Schnittstelle vorn (2-fach, Typ C)
- Warnanlage für Sicherheitsgurt-System
- Wärmeschutzverglasung
- Isofix-Aufnahmen für Kindersitz
- Klimaanlage Climatronic 3-Zonen  
USB-Ladeanschlüsse (2-fach, Typ C) für 2.Sitzreihe, Mittelarmlehne vorn
- Kombiinstrument digital (virtual cockpit)
- Laderaumboden variabel und herausnehmbar
- Lendenwirbelstütze Sitz vorn rechts, verstellbar
- Lenkrad mit Schaltwippen/-tasten
- Mobile Online Dienste Seat Connect
- Nebelscheinwerfer LED mit Abbiegelicht
- Parkbremse elektrisch mit Auto-Hold-Funktion
- Reifen-Reparaturset
- Rußpartikelfilter
- Rücksitzlehnen umklappbar mit Fernentriegelung im Kofferraum
- Schalt-/Wählhebelgriff Leder
- SEAT Media-System Plus  
Audiosystem mit Touchscreen-Farbdisplay
- Seitenairbag vorn mitte (Central Airbag)
- Servolenkung elektronisch gesteuert (Servotronic)
- Sitz vorn rechts höhenverstellbar
- Sport-Fahrwerk
- Start/Stop-Anlage
- Steckdose (12V-Anschluß) vorn
- Tagfahrlicht LED
- Verzurrösen Koffer-/Laderaum
- Wegfahrsperr (elektronisch)
- Zentralverriegelung / Startanlage Keyless Go (Start-Stop-Knopf)

### Sonderausstattung

- Ambiente-Beleuchtung Smart Ambient Light
- Anhängerkupplung (Kugelkopf mit elektr. Entriegelung, schwenkbar)

- Business-Paket Infotain  
Sprachsteuerungs-System, Full Link (MirrorLink, Apple CarPlay und Android Auto), Audio-Navigationssystem mit Touchscreen Farbbildschirm, Diebstahl-Warnanlage mit Innenraumüberwachung und Abschleppschutz
- Fahrassistenz-Paket XL  
Fahrassistenz-Paket: Stau- und Notfallassistent, Fahrassistenz-System: Fernlichtassistent, Fahrassistenz-System: Automatische Distanzregelung (ACC), Fahrassistenz-System: Totwinkel-Assistent mit Auspark-Assistent, Spurwechselassistent und Ausstiegswarnung
- Fensterzierleisten schwarz hochglänzend  
Dachreling schwarz, hochglänzend
- Induktionsladeschale für Smartphone
- LM-Felgen 7,5x18 (Performance I, Cosmo Grau, glanzgedreht)
- Panorama Schiebe-/Hebedach elektrisch
- Scheinwerfer Voll-LED  
Außenspiegel mit Umfeldleuchte und Projektionsfunktion, Leuchtweitenregelung automatisch, Heckleuchten LED mit dynamischem Blinklicht
- Seitenairbag hinten  
Knieairbag Fahrer-/Beifahrerseite
- Winter-Paket  
Sitzheizung vorn, Lenkrad heizbar
- Dachhimmel schwarz
- Fahrassistenz-System: Parklenkassistent mit Einparkhilfe vorn und hinten
- Heckklappe/-Deckel elektr. betätigt (öffnen + schliessen, sensorgesteuert)
- Licht- und Sicht-Paket  
Lichtassistent (Coming Home, Leaving Home), Licht- und Regensensor, Innenspiegel mit Abblendautomatik
- Metallic-Lackierung
- Rückfahrkamera
- Schließ-/Startsystem Kessy Advanced
- Steckdose 230V

**Wir weisen darauf hin, dass die bereitgestellten Daten aus der DAT-Datenbank übernommen wurden. Für die Vollständigkeit und Richtigkeit kann keine Haftung übernommen werden.**

### Allgemeine Prüfung

<b>Probefahrt:</b>	<b>Eingeschränkt durchgeführt</b> Aufgrund der Bedingungen konnte eine kurze Probefahrt nur mit mäßiger Geschwindigkeit durchgeführt werden. Im Rahmen der Probefahrt wurden weitere Prüfungen durchgeführt. Die Ergebnisse sind im weiteren Verlauf des Gutachtens dokumentiert.
<b>Unterbodenprüfung:</b>	<b>Nicht durchgeführt</b> Eine Besichtigung der Fahrzeugunterseite wurde nicht durchgeführt.
<b>Laufleistung plausibel:</b>	<b>Ja</b> Ja
<b>Hinweis:</b>	
<b>Hinweis (Verkehrssicherheit):</b>	

### Unfallschadenprüfung

<b>Rep. Vorschäden / -höhe brutto:</b>	<b>Keine feststellbar</b> Im Rahmen einer Sichtprüfung der Karosserieaußenhaut konnten keine Vorschäden festgestellt werden.
<b>Lackschichtendickenmessung:</b>	<b>Innerhalb der Toleranzen</b> Am Fahrzeug wurde eine Lackschichtdickenmessung an der Karosserieaußenhaut durchgeführt. Die Messwerte lagen innerhalb der Toleranzen von Erstlackierungen. Hinweise, die auf einen instandgesetzten Unfallschaden oder auf durchgeführte Nachlackierungen hindeuten, waren nicht erkennbar.
<b>Bestehender Unfallschaden:</b>	<b>Nicht festgestellt</b> Am Fahrzeug wurden im Rahmen einer Sichtprüfung der Karosserieaußenhaut keine bestehenden Unfallschäden festgestellt (ausgenommen übliche Gebrauchsspuren).
<b>Hinweis:</b>	

### Übersicht durchgeführte Zustandsprüfung

<b>Klimaanlage:</b>	Eingeschränkt geprüft	✓	<b>Sitzheizung:</b>	Eingeschränkt geprüft	✓
<b>Lichtanlage:</b>	Eingeschränkt geprüft	✓	<b>Sonnendach/ Verdeck:</b>	In Ordnung	✓
<b>Bremsanlage:</b>	Eingeschränkt geprüft	✓	<b>Motorlauf:</b>	Eingeschränkt geprüft	✓

### Durchgeführte Technikprüfung

<b>Klimaanlage:</b>	Die Klimaanlage konnte bei der Besichtigung nur eingeschränkt geprüft werden.
<b>Sitzheizung:</b>	Eingeschränkt geprüft
<b>Lichtanlage:</b>	Die Lichtanlage konnte zum Besichtigungszeitpunkt nur eingeschränkt geprüft werden.
<b>Sonnendach/ Verdeck:</b>	In Ordnung
<b>Bremsanlage:</b>	Die Bremsanlage wurde durch eine Inaugenscheinnahme geprüft.
<b>Motorlauf:</b>	Die Überprüfung des Motorlaufs war nur eingeschränkt möglich. Dabei wurden keine akustischen bzw. visuellen Auffälligkeiten festgestellt.
<b>Hinweis:</b>	*Alle 4 Winterräder beschädigt siehe fotos

### Schaden

	<b>Karosserie außen</b>		
	<b>Bauteil</b>	<b>Schaden</b>	<b>Rep.-Art</b>
1.	Felge Hinten - Rechts	Beschädigt	Smart Repair
2.	Felge Vorne - Rechts	Beschädigt	Smart Repair
3.	Felge Vorne - Links	Beschädigt	Smart Repair
4.	Stoßfänger Vorne	Kratzer	Smart Repair
5.	Motorhaube	Gebrauchsspuren	Ohne Reparatur
6.	Außenspiegel Gehäuse - Rechts	Beschädigt	Smart Repair



7.	Stoßfänger Hinten	Beschädigt	Erneuern
8.	Tür Vorne - Rechts	Lackabplatzer	Smart Repair
	<b>Sonstiges</b>		
	<b>Bauteil</b>	<b>Schaden</b>	<b>Rep.-Art</b>
9.	4X Winter Felgen	Beschädigt	Erneuern

Eine Vorschadenprüfung erfolgt ausschließlich im Rahmen und der Möglichkeiten einer Inaugenscheinnahme und Lackschichtenmessung ohne eine Demontage von Bauteilen. Ein möglicher Vorschadenumfang ist unbekannt.

Wir weisen darauf hin, dass das Fahrzeug zusätzlich zu den im Bericht aufgeführten Beschädigungen alters- und lauleistungsbedingte Gebrauchsspuren aufweisen kann, wie sie im normalem Gebrauch unvermeidlich sind (kleine Beulen, Dellen, Kratzer).

Es wird zudem keine Haftung für einen Defekt und / oder verborgen gebliebene Schäden im Hinblick auf Elektronik und Mechanik übernommen, sowie für arglistige Täuschung und verschwiegene Mängel.

## Bilddokumentation



Vorne links



Vorne rechts



Hinten rechts



Hinten links



Kofferraum



Innen



Kombiinstrument



Kilometerstand



Mittelkonsole

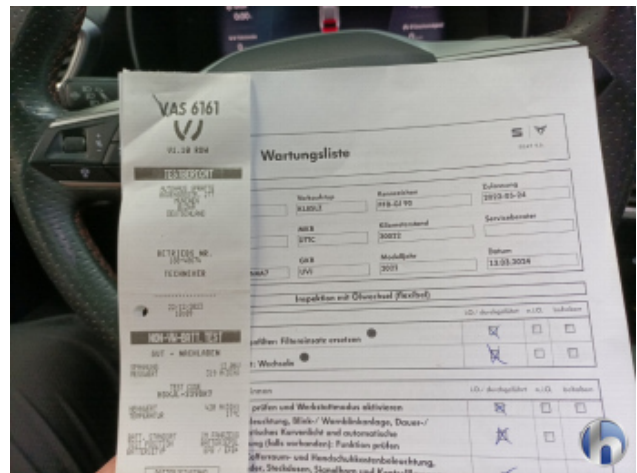

Serviceheft/Nachweis

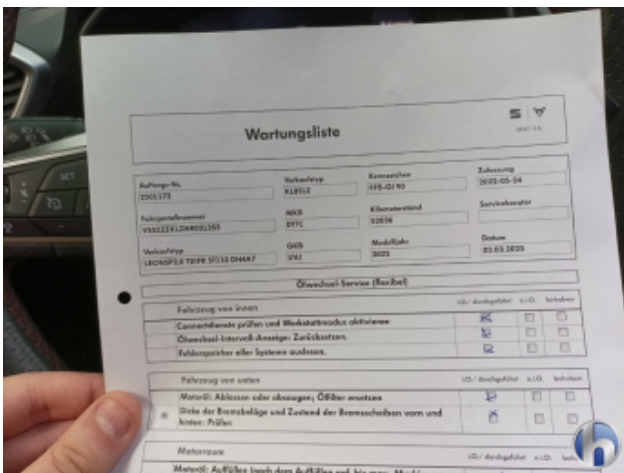

Serviceheft/Nachweis



Motorraum



Felgen



Bereifung



Bereifung



Bereifung



Bereifung



Bereifung



Bereifung



Bereifung



Bereifung



Bereifung



1. Felge Hinten - Rechts  
Beschädigt - Smart Repair



1. Felge Hinten - Rechts  
Beschädigt - Smart Repair



1. Felge Hinten - Rechts  
Beschädigt - Smart Repair



1. Felge Hinten - Rechts  
Beschädigt - Smart Repair



1. Felge Hinten - Rechts  
Beschädigt - Smart Repair



1. Felge Hinten - Rechts  
Beschädigt - Smart Repair



2. Felge Vorne - Rechts  
Beschädigt - Smart Repair



2. Felge Vorne - Rechts  
Beschädigt - Smart Repair



2. Felge Vorne - Rechts  
Beschädigt - Smart Repair



2. Felge Vorne - Rechts  
Beschädigt - Smart Repair



3. Felge Vorne - Links  
Beschädigt - Smart Repair



3. Felge Vorne - Links  
Beschädigt - Smart Repair



3. Felge Vorne - Links  
Beschädigt - Smart Repair



4. Stoßfänger Vorne  
Kratzer - Smart Repair



4. Stoßfänger Vorne  
Kratzer - Smart Repair



5. Motorhaube  
Gebrauchsspuren - Ohne Reparatur



5. Motorhaube  
Gebrauchsspuren - Ohne Reparatur

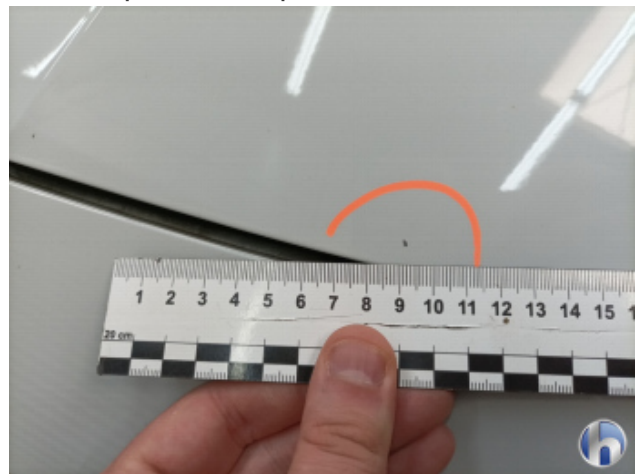

5. Motorhaube  
Gebrauchsspuren - Ohne Reparatur



6. Außenspiegel Gehäuse - Rechts  
Beschädigt - Smart Repair



6. Außenspiegel Gehäuse - Rechts  
Beschädigt - Smart Repair



6. Außenspiegel Gehäuse - Rechts  
Beschädigt - Smart Repair



7. Stoßfänger Hinten  
Beschädigt - Erneuern



7. Stoßfänger Hinten  
Beschädigt - Erneuern



7. Stoßfänger Hinten  
Beschädigt - Erneuern



7. Stoßfänger Hinten  
Beschädigt - Erneuern



7. Stoßfänger Hinten  
Beschädigt - Erneuern



7. Stoßfänger Hinten  
Beschädigt - Erneuern

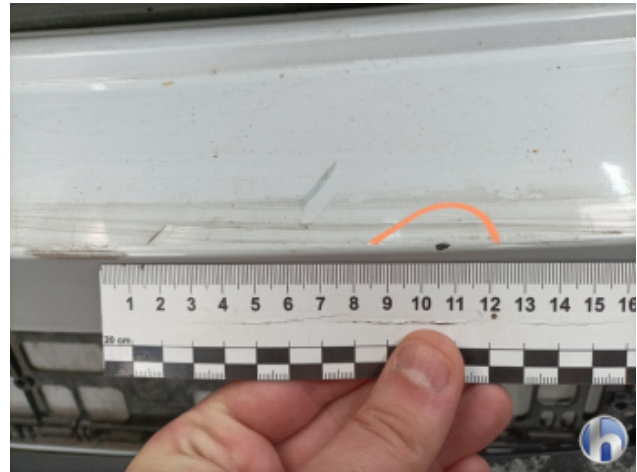

7. Stoßfänger Hinten  
Beschädigt - Erneuern



7. Stoßfänger Hinten  
Beschädigt - Erneuern



8. Tür Vorne - Rechts  
Lackabplatzer - Smart Repair

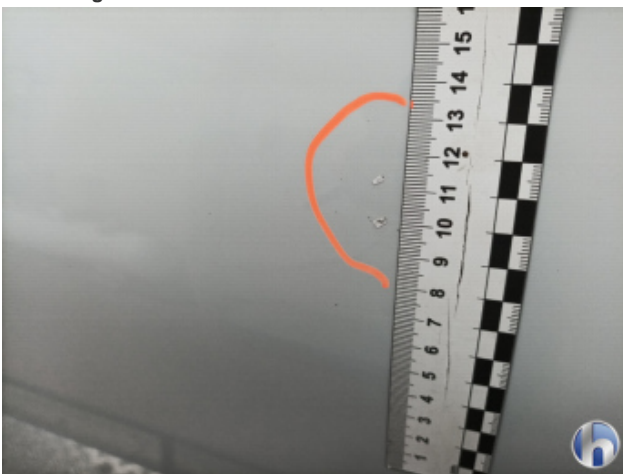

8. Tür Vorne - Rechts  
Lackabplatzer - Smart Repair



9. 4X Winter Felgen  
Beschädigt - Erneuern



9. 4X Winter Felgen  
Beschädigt - Erneuern



9. 4X Winter Felgen  
Beschädigt - Erneuern



9. 4X Winter Felgen  
Beschädigt - Erneuern



9. 4X Winter Felgen  
Beschädigt - Erneuern



9. 4X Winter Felgen  
Beschädigt - Erneuern



9. 4X Winter Felgen  
Beschädigt - Erneuern



9. 4X Winter Felgen  
**Beschädigt - Erneuern**



9. 4X Winter Felgen  
**Beschädigt - Erneuern**



9. 4X Winter Felgen  
**Beschädigt - Erneuern**



9. 4X Winter Felgen  
**Beschädigt - Erneuern**



9. 4X Winter Felgen  
**Beschädigt - Erneuern**



9. 4X Winter Felgen  
**Beschädigt - Erneuern**



9. 4X Winter Felgen  
**Beschädigt - Erneuern**



9. 4X Winter Felgen  
**Beschädigt - Erneuern**



9. 4X Winter Felgen  
**Beschädigt - Erneuern**



9. 4X Winter Felgen  
**Beschädigt - Erneuern**



9. 4X Winter Felgen  
**Beschädigt - Erneuern**



9. 4X Winter Felgen  
**Beschädigt - Erneuern**



9. 4X Winter Felgen  
**Beschädigt - Erneuern**