



Zustandsbericht

- Protokoll der Fahrzeugbewertung -

Berichts-Nr: 10597058
vom: 12.05.2026

» Übersicht

Auftrags-Nr: 1002446806
Besichtigt am: 12.05.2026 11:58
Berichts-Nr: 10597058
FIN: TMBJH7NP9P7049291



Fahrzeugansicht - diagonal
vorne links

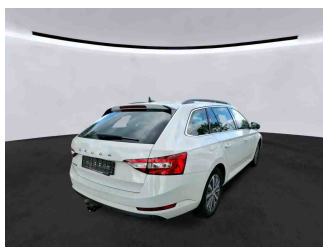

Fahrzeugansicht - diagonal
hinten rechts

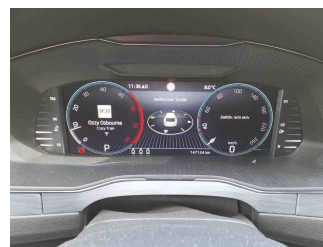

Innenraum - Cockpit mit
Laufleistung



Zustandsbericht

- Protokoll der Fahrzeugbewertung -

Berichts-Nr: 10597058
vom: 12.05.2026

» Fahrzeugdaten

Fahrzeugkategorie:	Personenkraftwagen
Fahrzeugart:	Kombi
Hersteller:	Skoda
Modell:	Superb
HSN / TSN:	8004 / APL
Erstzulassungsdatum:	02.05.2023
Laufleistung:	147.124 km
Nachweis Kilometerstand:	Abgelesen
Farbe:	Moon-Weiss Metallic
Farbe Dach:	Moon-Weiss Metallic
Antriebsart:	Frontantrieb
Motorisierung/Kraftstoff:	Diesel
Hubraum:	2.000 ccm
Leistung:	110 kW (150 PS)
Fahrzeuglänge:	
Fahrzeughöhe:	
Fahrzeugbreite:	
Zulässiges Gesamtgewicht:	
Radstand:	
Anzahl Achsen:	2
Zylinder:	4
Schadstoffklasse:	Euro 6
Anzahl Türen:	4
Anzahl Sitze:	5
Getriebe:	Automatik 7-Gang
Polsterart:	Stoff
Interieurfarbe:	Schwarz
Anzahl vorhandene Schlüssel:	3

» Dokumente & Wartung

Nächste HU:	
Zulassungsbescheinigung (ZBT1 Original) vorhanden:	Ja
Zulassungsbescheinigung entgegengenommen:	Ja
Kennzeichen entgegengenommen:	Keine
Wartungsheft:	Digital
Wartungsnachweis:	Nicht prüfbar
Datum der letzten Wartung:	
Km-Stand bei letzter Wartung:	
Restlauf bis Service:	598 Tag(e)



Zustandsbericht

Berichts-Nr: 10597058
vom: 12.05.2026

- Protokoll der Fahrzeugbewertung -

» Fahrzeugausstattung

"AUTO LIGHT ASSIST" - Dynamische Fernlicht-Regulierung mit Multi-Funktions-Kamera	Bauteilesatz ohne länderspezifische Bauvorschrift
"DRIVER ALERT" - Müdigkeitserkennung	Beheizbare Scheibenwaschdüsen vorn
"KESSY FULL" ohne "SAFE" System	Beheizbare Vorder- und Rücksitze
"LIGHT ASSISTANT" ("COMING HOME", "LEAVING HOME", "TUNNEL LIGHT", "DAY LIGHT")	Berganfahrassistent
"PARK ASSIST mit MANOEUVRE ASSIST" - mit aut. Bremse Funktion	Betriebserlaubnis Nachtrag
"REAR VIEW CAMERA MID"	Bordliteratur in Deutsch
"SMART LINK" (drahtlos für Apple)	Bordwerkzeug
"Virtual Cockpit"	BRS für Fahrzeuge ohne E-Antrieb (ESC und eBKV)
12 Volt-Steckdose(n)	Business Amundsen
230V Wechselrichter und Steckdose für Europa	Chrom-Paket
2-Speichen-Multifunktionslederlenker mit Heizung und mit Schaltwippen DSG, mit schwarze Umnähung	Chromrahmen um die Seitfenster
2x USB vorne + 2x USB hinten	Climatronic (3-Zonen) mit Klimabedienteil hinten
3 Schlüssel	DAB - Digitaler Radioempfang
4 Zyl.Dieselmotor 2,0L Aggr. 05L.D	Dachreling, schwarz
4-Zyl.Turbodieselmotor 2,0 L/110 KW(4V) TDI CR ; GM ist:T37/T3Y/TS1/T4P/T98/T4S/TR1/T0P/T0N/T13/T29/TM4/TD1/TI9/T11/T3C	Dachspoiler
7-Gang-Automatikgetriebe	Dämpfung hinten,Basis 1
8 Lautsprecher (passiv)	Dämpfung vorn
Abdeckungen für Leichtmetallräder	Dekorleiste Brushed
Abgasendrohr hinten (Standard)	Doppelton-Signalhorn
Abgaskonzept, EU6 AP	Drehstromgenerator 140 A
Ablagekasten im Kofferraum mit Deckel in der Seitenverkleidung (Deckel links und rechts) Plus Cargoelement	Dreip.Automatikgurte hinten außen mit ECE-Label
Aktive Reifenkontrollanzeige	Dreip.Automatikgurte vo.m.Gurtstraffer und Höheneinstellung
Akustische Seitliche Fenster vorne mit SunSet	Dreipunkt-Automatikgurt für mittleren Fondsitz
Anhängerkupplung, schwenkbar	Einbau Differenzierung für Getriebe"DQ381" -- Fahrzeugteile -
Anhängerkupplung, schwenkbar	-
Antenne nur für FM Empfang, Diversity	Einstiegsleisten vorne und hinten
Assistenz	Elektrische Zusatzheizung
Außen-Sound Standard	Entriegelung Hintersitz Standard
Außenspiegel links, konvex	Erweiterte Innengeräuschkämpfung
Außenspiegel rechts, konvex	Fahrerkniesairbag
Außenspiegel, automatisch abblendbar elektrisch anklapp-/einstellbar separat beheizbar	Fahrzeuge mit besonderen Produktaufwertungsmaßnahmen
Außenspiegelgehäuse und diverse Anbauteile in Wagenfarbe	Fahrzeugklassen-Differenzierung -3V0-
Ausstattungsstufe - Ambition	Federbereich 08 nur Einbausteuerung keine Bedarfsprognose
Aut. Gepäckraumabdeckung - Rollo	Fernlichtassistent
Automatische Distanzregelung (mit follow to stop) und Speed-Limiter	Fertigungsablauf Standard
Batterie 420A (70Ah)	Feststellbremse
Batterie/Generator Kapazität Standard	Formteilhimmel ungeteilt
	Front Assist inkl. City ANB für ACC high
	Frontantrieb
	Frontscheibe, Wärmeschutzglas
	Fußgängerschutzmaßnahmen erweitert und vorausschauend
	Fußhebelwerk "Standard"



Zustandsbericht

- Protokoll der Fahrzeugbewertung -

Berichts-Nr: 10597058
vom: 12.05.2026

Gewichtsbereich 4 nur Einbausteuerung keine Bedarfsprognose	Normal-Lackierung
Gurtanlagesignalisation (für alle Passagiere)	Notrufsystem eCall+
Heckscheibenwischer "AERO"	Ohne "drive select"
Höheneinstellung,manuell,für Vordersitze	Ohne 2. Batterie
Innenleuchte im Fußraum vorn und hinten	Ohne Adapter
Instrumenteneinsatz, Anzeige in KM/H	Ohne Aktivkohlebehälter mit SCR
Kältemittel R1234yf	Ohne alternativ-Antriebssystem
Kein Sonderfahrzeug,Standard-Ausführung	Ohne Beifahrersitzverstellung vom Fond
Keine Aktionsausführung	Ohne besondere Karosseriemaßnahmen
Kindersicherung, elektrisch betätigt	Ohne CD/DVD für Navigation
Kindersitzverankerung für Kindersitzsystem ISO FIX	Ohne Dacheinsatz (Volldach)
Komfort Plus	Ohne Durchladeeinrichtung
Komfortsitze vorn	Ohne ECO-Funktion
Komforttelefonie mit LTE und Wireless charging	Ohne Elektromotor (Hybrid)
Kopfstützen hinten (3 Stück)	Ohne erweitertem Sicherheitssystem
Kopfstützen vorn	Ohne Feuerlöscher
Kraftstoffbehälter	Ohne Fußmatten
Kraftstoffsystem Diesel	Ohne Garagentoröffner
Kühlerschutzgitter	Ohne Gepäck-Spinne/Netz/Tasche
Landesverkaufsprogramm Deutschland	Ohne Head-Up Display
Lane Assist mit adaptiver Spurführung + Emergency Assist	Ohne Kindersitz
LED Rückleuchte	Ohne Kindersitzverankerung vorn (ISOFIX)
Leergewichtsbereich 1	Ohne Ladeboden
Leichtmetallräder "DRAKON" 6,5Jx17" anthrazite glanzgedreht	Ohne Ladedose
Leichtmetallräder "DRAKON" 6,5Jx17" anthrazite glanzgedreht inkl. Super - Rollwiderstandsoptimierte Reifen	Ohne Ladekabel
Lendenwirbelstütze, manuell einstellbar in Vordersitzlehnen	Ohne Lehnenentriegelung für Vordersitze
Leuchtweitenregulierung	Ohne Scheinwerferreinigungsanlage
Linkslenker	Ohne Schmutzfänger
Low LED Basis Scheinwerfer inkl. LED Tagfahrlicht	Ohne Sitzbelüftung/Massagesitze
Mit Elektrische Lenksäulenverriegelung (ELV)	Ohne Spurwechselassistent
Mit Halter	Ohne Systeme für den Fahrzeugzugang
Mit Multifunktionskamera	Ohne Überführungsausrüstung
Mit Verkehrszeichenerkennung	Ohne Uhr
Mittelarmlehne vorn	Ohne Vorbereitung Einbau Funkgerät
Mittelkonsole	Ohne zus. Funktionsfehleranzeige
Motorenstart Standard	Ohne zus. Leuchten (Beleuchtungen innen)
Navi Amundsen + Web radio	Ohne zus. Triebwerks-Unterschutz
Nebelscheinwerfer und Abbiegeleuchte	Ohne Zusatz-/Standheizung
Nebelschlussleuchte	Ohne zusätzliche Bereifung
Netztrennwand	Optionsinfotainment (MIB3)
Nicht Heissland	Pannen-Set
Nichtraucherausführung	Preisstützung
	Radschrauben Standard



Zustandsbericht

- Protokoll der Fahrzeugbewertung -

Berichts-Nr: 10597058
vom: 12.05.2026

Radstand

Rechtsverkehr

Regionscode " ECE " für Radio

Reifen 215/55 R17 94V Super- Rollwiderstandsoptimiert,
Generation 2 (Polymerbeschichtung)

Reifen ohne Festlegung der Reifenmarke

Remote Access / Remote Access + Online Infotainment

Remote Access + Infotainment Online 3 Jahre

Rücksitzbank ungeteilt, Lehne geteilt umlegbar mit
Mittelarmlehne

Schalthebelknopf/-Griff in Leder

Scheibenbremsen hinten

Scheibenbremsen vorn

Scheibenwischer-Intervallschaltung mit Licht/Regensensor

Schriftzugsatz in Grundauführung

Seitenairbag vorn, mit Kopfairbag

Serienkraftstoff-Erstbefüllung

Serviceanzeige 30000 km oder 2 Jahre (variabel)

Servolenkung, geschwindigkeitsabhängig (Servotronic)

Sicherheitsinnenspiegel abblendbar

Sitzbezüge in Stoff

Sonnenblende mit Make-up Spiegel und LED Beleuchtung
und Airbagschild

Sonnenrollo für die Seitenscheiben hinten - mechanisch

Spezielles Typschild für EG für M1-Pkw

Sprachsteuerung

Standard-Klimazonen

Start/Stop-Anlage mit Rekuperation

Stoßfänger Standard

Tilgergewicht Lenkrad, XX HZ

Trägerfrequenz 433,92 bis 434,42 MHz

Transportschutzfolie (Mindestschutz) mit zus.
Transportschutzmaßnahmen

Tür und Seitenverkleidung Schaumfolie und Gewebe

Typprüfstand Deutschland

Variant/Avant

Variante Grundausrüstung

Virtuelles Pedal-Öffnung/Schließung der 5. Türen (nur in der
Kombination mit Spin-delantrieb und Kessy)

Wartungsintervallverlängerung

Wegfahrsperrung elektronisch

Zus.Rückstrahler (Türbereich)



Zustandsbericht

- Protokoll der Fahrzeugbewertung -

Berichts-Nr: 10597058
vom: 12.05.2026

» Bereifung

MONTIERTE BEREIFUNG

Hersteller	Ort	Position	Typ	Felge	Dimension	Profiltiefe
Michelin	Vorne	Links	Sommer	Aluminium	215/55 R 17 94 V	4,0 mm
Michelin	Vorne	Rechts	Sommer	Aluminium	215/55 R 17 94 V	4,0 mm
Michelin	Hinten	Links	Sommer	Aluminium	215/55 R 17 94 V	4,0 mm
Michelin	Hinten	Rechts	Sommer	Aluminium	215/55 R 17 94 V	4,0 mm

Reifen zulässig: Ja

Reifen verkehrssicher: Ja

ZUSÄTZLICHE BEREIFUNG

Derzeit befinden sich ein oder mehrere Reifen im Fahrzeug, die nicht zum Lieferumfang gehören.

ERSATZ-/NOTRAD & ZUBEHÖR

Bordwerkzeug vorhanden: Ja

Tirefit vorhanden: Ja

Tirefit Ablaufdatum: 12.2026

Kompressor vorhanden: Ja



Zustandsbericht

- Protokoll der Fahrzeugbewertung -

Berichts-Nr: 10597058
vom: 12.05.2026

» Wertmindernde Faktoren

Nr	Bauteil	Schadensbeschreibung	Reparaturempfehlung
1	Kotflügel hinten rechts	Delle(n) und Kratzer	Instandsetzen + lackieren (teilweise)
2	Vorbereitungszeit Karosserie	Lack Vorbereitung	Ausführen
3	Stoßfänger hinten	Kratzer	Smart Repair

» Gebrauchsspuren

Nr	Bauteil	Schadensbeschreibung	Reparaturempfehlung
1	Stoßfängerverkleidung hinten	Kratzer	Akzeptabel (Gebrauchsspur)
2	Kotflügel hinten rechts	Delle(n) und Kratzer	Akzeptabel (Gebrauchsspur)
3	Schalthebel	Kratzer	Akzeptabel (Gebrauchsspur)
4	Lenkrad	Kratzer	Akzeptabel (Gebrauchsspur)
5	Stoßfänger vorne	Kratzer	Akzeptabel (Gebrauchsspur)



Zustandsbericht

- Protokoll der Fahrzeugbewertung -

Berichts-Nr: 10597058
vom: 12.05.2026

» Merkantile Wertminderung

Vorschäden bekannt:	Nein
Vorschäden feststellbar:	Nein
Nachlackierungen vorhanden:	Nein
Lackschichtdickenmessung durchgeführt:	Ja - ohne Auffälligkeiten/Abweichungen

Nr	Bauteil	Schadensbeschreibung	Reparaturstatus	Reparaturkosten
1	Andere	Haftpflichtschaden		€ 1.144,90
Summe (ohne MwSt.):				€ 1.144,90

ERGEBNISSE DER LACKSCHICHTDICKENMESSUNG

Die Messwerte lagen im üblichen Bereich.

Pro Bauteil wurden mindestens 3 Messungen durchgeführt.



Zustandsbericht

Berichts-Nr: 10597058
vom: 12.05.2026

- Protokoll der Fahrzeugbewertung -

» Hinweise zum Zustandsbericht

Angaben zum Auftrag und zum Bewertungsumfang:

Es wurde der Auftrag erteilt, einen Zustandsbericht über das beschriebene Fahrzeug zu erstellen.

Die Fahrzeugzustandsbewertung erfolgte auftragsgemäß auf Basis der vom Auftraggeber vorgegebenen Standards für Fahrzeugbewertungen. Die Feststellungen im Einzelfall trifft der Sachverständige aufgrund eigener Sachkunde und nach eigenem sachverständigen Ermessen.

Fahrzeug-Identifizierung:

TMBJH7NP9P7049291

FIN abgelesen und stimmt mit Unterlagen überein

Allgemeinzustand:

Gepflegter Allgemeinzustand

Besichtigungsbedingungen:

Eingeschränkt

Hebebühne/Hubmittel benutzt:

Ja

Motorenlauf durchgeführt:

Ja

Fahrprobe durchgeführt:

Ja



Zustandsbericht

- Protokoll der Fahrzeugbewertung -

Berichts-Nr: 10597058
vom: 12.05.2026

» Sonstige Bemerkungen

Vorliegendes Exemplar wurde auf elektronischem Wege erzeugt. Es ist ohne Originalunterschrift gültig.



Zustandsbericht

- Protokoll der Fahrzeugbewertung -

Berichts-Nr: 10597058
vom: 12.05.2026

» Ansichtsfotos



Fahrzeugansicht - diagonal vorne links



Fahrzeugansicht - diagonal vorne rechts



Fahrzeugansicht - diagonal hinten links



Fahrzeugansicht - diagonal hinten rechts

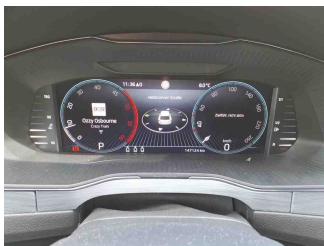

Innenraum - Cockpit mit Laufleistung



Equipment - Bordwerkzeug

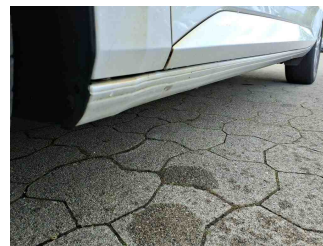

Seitenansicht - Schweller links

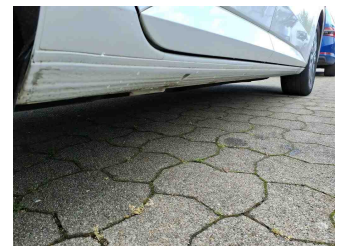

Seitenansicht - Schweller rechts



Fahrzeug - Typenschild/Fahrgestellnummer

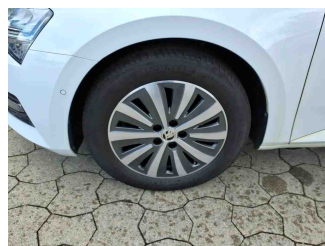

Räder - Rad montiert vorne links



Räder - Rad montiert vorne rechts

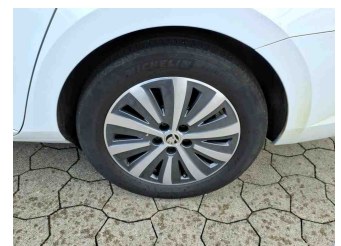

Räder - Rad montiert hinten links

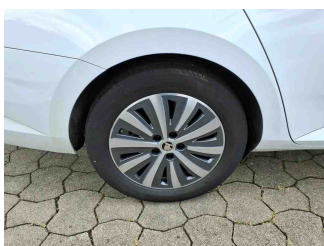

Räder - Rad montiert hinten rechts



Innenraum - Mittelkonsole



Fahrzeug - Motorraum offen

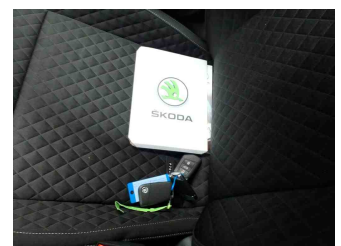

Equipment - Boardmappe/ Securitybag



Zustandsbericht

- Protokoll der Fahrzeugbewertung -

Berichts-Nr: 10597058
vom: 12.05.2026

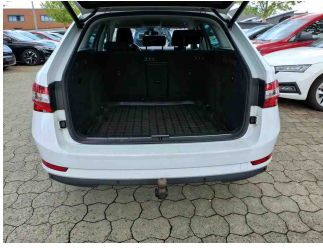

Innenraum - Kofferraum

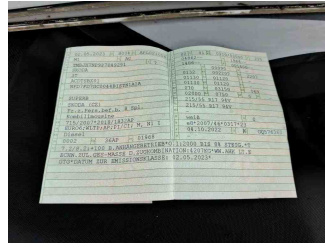

Fahrzeug - abgegebene ZB1

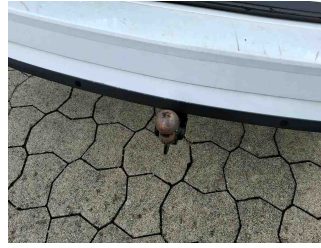

Equipment - Anhängerkupplung

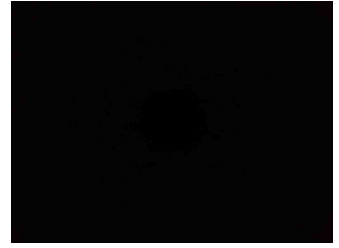

Fahrzeug - Serviceunterlagen /
Wartungsnachweis

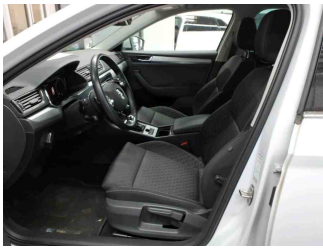

Innenraum - vorne



Innenraum - hinten



Räder - Haltbarkeitsdatum
Tirefit



Unterbodenscan

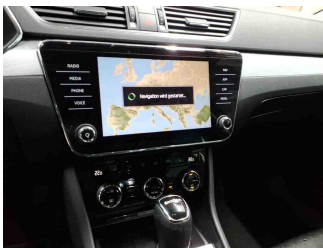

Innenraum -
Navigationsgerät/Radio

» Beschädigungsfotos

WERTMINDERNDE FAKTOREN

1 - Kotflügel hinten rechts - Delle(n) und Kratzer - Instandsetzen + lackieren (teilweise)

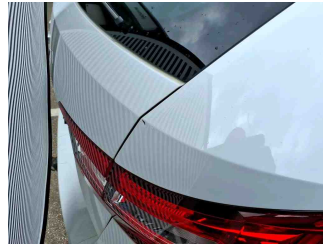
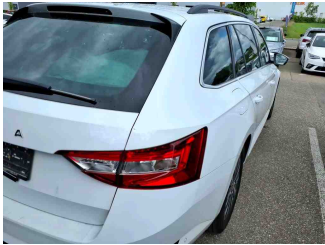

2 - Vorbereitungszeit Karosserie - Lack Vorbereitung - Ausführen

3 - Stoßfänger hinten - Kratzer - Smart Repair



GEBRAUCHSSPUREN

1 - Stoßfängerverkleidung hinten - Kratzer - Akzeptabel (Gebrauchsspur)



2 - Kotflügel hinten rechts - Delle(n) und Kratzer - Akzeptabel (Gebrauchsspur)

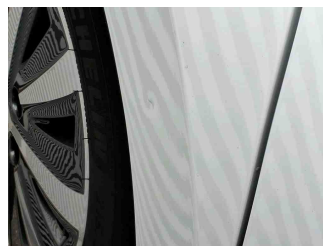
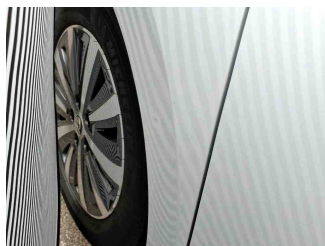

3 - Schalthebel - Kratzer - Akzeptabel (Gebrauchsspur)

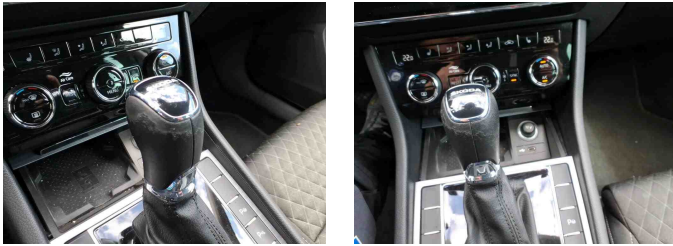

4 - Lenkrad - Kratzer - Akzeptabel (Gebrauchsspur)



5 - Stoßfänger vorne - Kratzer - Akzeptabel (Gebrauchsspur)

