



Huesges Gruppe®  
Die Gutachter

## Zustandsbericht

<b>Kunde :</b>	<b>Allane SE HCBE</b>	<b>Amtl. Kennzeichen :</b>	<b>PF-VM 79E</b>
<b>Berichtsnummer :</b>	<b>0000000921950-DE926</b>		
<b>Referenznummer:</b>	<b>31184232</b>		

### Fahrzeugdaten

#### Hyundai Kona (OS)(2017->) Prime Elektro 2WD

Fahrzeug-Ident.-Nr.:	<b>TMAK581GFNJ059052</b>	Laufleistung abgelesen:	<b>49507 km</b>
Erstzulassung / Baujahr:	<b>02.06.2022 / 2022</b>	Besichtigungsdatum/-ort:	<b>28.05.2026 Dieselstraße 3, 85386 Eching</b>
Fahrzeugart:	<b>PKW</b>	Aufbauart:	<b>Kombilimousine</b>
Kraftstoff:	<b>Elektro</b>	Getriebe Art:	<b>Automatik</b>
Navi.-Datenträger:	<b>Festplattenlaufwerk</b>	Hubraum / Leistung:	<b>0 ccm / 150 kW (204 PS)</b>
Antriebsart:	<b>Frontantrieb</b>	Lackfarbe:	<b>Dark Knight / MIC</b>
Lackart:	<b>Metallic</b>	Türen / Sitzplätze:	<b>5 / 5</b>
Anzahl Schlüssel:	<b>2</b>	Nächste HU / AU:	<b>06.2027 / 06.2027</b>
Polster Art:	<b>Leder</b>	Serviceheft verfügbar:	<b>Ja</b>
Farbe Innenausstattung:	<b>Schwarz</b>	Serviceheft gepflegt:	<b>Ja</b>
Raucherfahrzeug:	<b>Nein</b>	Letzter Service km / am:	<b>49068 / 12.05.2026</b>
Fahrzeug fahrbereit:	<b>Ja</b>	Vorgelegte Fahrzeug- Unterlagen:	<b>ZB I (Fzg.Schein)</b>
Zustand aussen:	<b>2 - Gut</b>	Zustand innen:	<b>2 - Gut</b>

Der Zustandsbericht wurde unparteiisch und nach bestem Wissen und Gewissen erstellt. Die im Zustandsbericht aufgeführten Bilder sind Bestandteil der Fahrzeugbeschreibung, hinsichtlich der Ausstattung und des Fahrzeug-zustandes.





### Montierte Bereifung

Reifenart / Felgentyp:	Sommerreifen	Aluminium
1. Achse - links / Zust.	<b>Michelin</b>	<b>215/55/R17/94V 5 mm</b>
1. Achse - rechts / Zust.	<b>Michelin</b>	<b>215/55/R17/94V 5 mm</b>
2. Achse - links / Zust.	<b>Michelin</b>	<b>215/55/R17/94V 5 mm</b>
2. Achse - rechts / Zust.	<b>Michelin</b>	<b>215/55/R17/94V 5 mm</b>
Verkehrssicherheit:	<b>Verkehrssicher</b>	

### Serienausstattung

- Ablagetasche an Vordersitzlehnen
- Airbag Beifahrerseite abschaltbar
- Aktives Bremslicht (ESS)
- Ambiente-Beleuchtung
- Antriebsart Frontantrieb
- Audiosystem Radio RDS
- Außenspiegel elektr. verstell- und heizbar, beide
- Blinkleuchten LED in Außenspiegel integriert
- Dachreling
- Digital Cockpit (Instrumentenanzeige Digital)
- Elektr. Bremskraftverteilung
- Elektron. Stabilitätskontrolle (ESC) mit Bremsassistent
- Fahrassistenz-System: Aufmerksamkeits-Assistent
- Berganfahrhilfe
- Fahrassistenz-System Fahrprofilauswahl (Drive Mode)
- Airbag Beifahrerseite
- Airbag Fahrerseite
- Alarmanlage
- Anti-Blockier-System (ABS)
- Assistenz-Paket  
Head-up-Display, Fahrassistenz-System: Autonome Notbremsfunktion inkl. Frontkollisionswarnung (FCA), Fahrassistenz-System: Autonome Notbremsfunktion inkl. Fußgängererkennung (FCA-Ped.), Fahrassistenz-System: Autonome Notbremsfunktion inkl. Fahrradfahrererkennung (FCA-Cyc.), Fahrassistenz-System: Ausstiegswarnung, Fahrassistenz-System: Querverkehrs-Assistent Heck (Cross Traffic), Fahrassistenz-System: aktiver Totwinkel-Assistent
- Außenspiegel elektr. anklappbar
- Außenspiegel lackiert
- Bremsassistent
- Dachspoiler  
3. Bremsleuchte
- Einschaltautomatik für Fahrlicht / Lichtsensor
- Elektromotor 150 kW (cont. 28 kW)
- Fahrassistenz-System: aktiver Spurhalteassistent (LKAS, Lane Keep Assist System)
- Fahrassistenz-System: Autobahnassistent (Highway Driving Assist, HDA)
- Fahrassistenz-System Einparkhilfe vorn und hinten  
Einparkhilfe hinten
- Fahrassistenz-System Fernlichtassistent

- Fahrassistenz-System: Insassenalarm (ROA)
- Fahrassistenz-System: Spurfolgeassistent (Lane Following Assist, LFA)
- Fensterheber elektr. hinten
- Fensterheber elektrisch vorn, mit Auf-/Ab-Automatik
- Frontscheibe mit Bandfilter oben
- Gegenlenkunterstützung (Vehicle Stability Management, VSM)
- Gepäcknetz im Koffer-/Laderaum
- Geschwindigkeits-Begrenzeranlage (Speed-Limiter)
- Getriebe für Elektrofahrzeug
- Gurtstraffer
- Heckscheibe heizbar
- Innenspiegel mit Abblendautomatik
- Karosserie 5-türig
- Kopf-Airbag-System
- Kühlergrill Wagenfarbe
- Ladevorrichtung On-Board-Lader (3-Phasen)
- Lenkrad (Leder) mit Multifunktion
- Lenkrad mit Multifunktion
- Lenksäule (Lenkrad) höhenverstellbar
- Leseleuchte
- LM-Felgen
- Modellpflege
- Notladekabel (ICCB)
- Prime-Paket
- Radstand 2600 mm
- Reifendruck-Kontrollsystem
- Rücksitzlehne geteilt/klappbar
- Schalt-/Wählhebelgriff Leder
- Scheibenwischer mit Regensensor
- Seitenairbag vorn
- Fahrassistenz-System: Sicherheitssystem mit automatischem Notruf (ERA GLONASS / eCall)
- Fahrassistenz-System Spurhalteassistent
- Fensterheber elektrisch vorn
- Freisprecheinrichtung Bluetooth
- Frontscheibe wärmedämmend
- Gepäck-/Laderaumleuchte
- Gepäckraumabdeckung / Rollo
- Geschwindigkeits-Regelanlage (Tempomat) mit Abstandsregelung ACC
- Getränkehalter vorn
- Heckleuchten LED
- Induktionsladeschale für Smartphone
- Isofix-Aufnahmen für Kindersitz
- Klimautomatik
- Kopfstützen hinten verstellbar
- Ladekabel mit Typ 2-Stecker
- Lendenwirbelstütze Sitz vorn links, elektr. verstellbar
- Lenkrad heizbar
- Lenkrad mit Schaltwippen
- Lenksäule (Lenkrad) längsverstellbar
- Leuchtweitenregelung
- Mittelarmlehne vorn mit Fach
- Navigations-Paket  
Soundsystem KRELL, Subwoofer, 8 Lautsprecher, Lifetime MapCare (Internetbasierende Dienste), Navigationssystem, Service-System: Remote Services (Blue Link), Touchscreen-Farbdisplay (10,25 Zoll), Fahrassistenz-System: Verkehrsschildassistent
- Parkbremse elektrisch (EPB)
- Radioempfang digital (DAB+)
- Reifen-Reparaturkit
- Rückfahrkamera
- Schalt-/Wählhebel (Shift by Wire)
- Scheibenbeschlagenerkennung / Regelung
- Scheinwerfer Voll-LED
- Servolenkung

- |  |  |
|--|--|
| <ul style="list-style-type: none"> <li>• Sicherheitsgurte vorn höhenverstellbar</li> <li>• Sitz vorn links höhenverstellbar</li> <li>• Sitz vorn rechts höhenverstellbar</li> <li>• Sitzheizung vorn</li> <li>• Smartphone Schnittstelle (Apple CarPlay &amp; Android Auto)</li> <li>• Sonnenblenden mit Spiegel (beleuchtet)</li> <li>• Start/Stop-Anlage</li> <li>• Türgriffe außen Wagenfarbe</li> <li>• USB-Anschluss + AUX-IN-Anschluss</li> <li>• Verglasung hinten abgedunkelt</li> <li>• Wegfahrsperr (elektronisch)</li> <li>• Wärmeschutzverglasung</li> </ul> | <ul style="list-style-type: none"> <li>• Sitz vorn links elektr. verstellbar</li> <li>• Sitz vorn rechts elektr. verstellbar</li> <li>• Sitzbezug / Polsterung Stoff</li> <li>• Smart-Key</li> <li>• Sonderlackierung Dive in Jeju Uni</li> <li>• Start-Stop-Knopf</li> <li>• Tagfahrlicht LED</li> <li>• Türgriffe innen silber</li> <li>• Verglasung getönt</li> <li>• Warnanlage für Sicherheitsgurte, Fahrer-/Beifahrerseite</li> <li>• Wärmepumpe für Heizungs-/Klimaanlage</li> <li>• Zentralverriegelung mit Fernbedienung</li> </ul> |
|--|--|

### Sonderausstattung

- |  |   |
|--|---|
| <ul style="list-style-type: none"> <li>• Mica-Lackierung / Mineraleffekt-Lackierung</li> </ul> | <ul style="list-style-type: none"> <li>• Sitz-Paket<br/>Sitzheizung hinten, Sitzbezug / Polsterung: Leder, Komfortsitze vorn (inkl. Belüftung / Sitzheizung)</li> </ul> |
|--|---|

**Wir weisen darauf hin, dass die bereitgestellten Daten aus der DAT-Datenbank übernommen wurden. Für die Vollständigkeit und Richtigkeit kann keine Haftung übernommen werden.**

### Allgemeine Prüfung

<b>Probefahrt:</b>	<b>Eingeschränkt durchgeführt</b> Aufgrund der Bedingungen konnte eine kurze Probefahrt nur mit mäßiger Geschwindigkeit durchgeführt werden. Im Rahmen der Probefahrt wurden weitere Prüfungen durchgeführt. Die Ergebnisse sind im weiteren Verlauf des Gutachtens dokumentiert.
<b>Unterbodenprüfung:</b>	<b>Nicht durchgeführt</b> Eine Besichtigung der Fahrzeugunterseite wurde nicht durchgeführt.
<b>Laufleistung plausibel:</b>	<b>Nicht prüfbar</b> Nicht prüfbar
<b>Hinweis:</b>	
<b>Hinweis (Verkehrssicherheit):</b>	

### Unfallschadenprüfung

<b>Rep. Vorschäden / -höhe brutto:</b>	<b>Keine feststellbar</b> Im Rahmen einer Sichtprüfung der Karosserieaußenhaut konnten keine Vorschäden festgestellt werden.
<b>Lackschichtendickenmessung:</b>	- -

**Bestehender Unfallschaden:** **Nicht festgestellt**  
Am Fahrzeug wurden im Rahmen einer Sichtprüfung der Karosserieaußenhaut keine bestehenden Unfallschäden festgestellt (ausgenommen übliche Gebrauchsspuren).

**Hinweis:**

### Übersicht durchgeführte Zustandsprüfung

<b>Klimaanlage:</b>	Eingeschränkt geprüft	✓	<b>Sitzheizung:</b>	Eingeschränkt geprüft	✓
<b>Lichtanlage:</b>	Eingeschränkt geprüft	✓	<b>Sonnendach/ Verdeck:</b>	Nicht vorhanden	✗
<b>Bremsanlage:</b>	Eingeschränkt geprüft	✓	<b>Motorlauf:</b>	Eingeschränkt geprüft	✓

### Durchgeführte Technikprüfung

<b>Klimaanlage:</b>	Die Klimaanlage konnte bei der Besichtigung nur eingeschränkt geprüft werden.
<b>Sitzheizung:</b>	Eingeschränkt geprüft
<b>Lichtanlage:</b>	Die Lichtanlage konnte zum Besichtigungszeitpunkt nur eingeschränkt geprüft werden.
<b>Sonnendach/ Verdeck:</b>	Nicht vorhanden
<b>Bremsanlage:</b>	Die Bremsanlage wurde durch eine Inaugenscheinnahme geprüft.
<b>Motorlauf:</b>	Die Überprüfung des Motorlaufs war nur eingeschränkt möglich. Dabei wurden keine akustischen bzw. visuellen Auffälligkeiten festgestellt.
<b>Hinweis:</b>	*

### Schaden

 <b>Karosserie außen</b>	<b>Bauteil</b>	<b>Schaden</b>	<b>Rep.-Art</b>
1.	Heckklappe	Nachlackiert	Ohne Reparatur
2.	Tür Hinten - Links	Beschädigt	Instandsetzen und Lackieren
3.	Stoßfänger Vorne	Kratzer	Smart Repair
4.	Seitenwand - Hinten - Rechts	Kratzer	Smart Repair
5.	Tür Hinten - Rechts	Delle	Smart Repair

Eine Vorschadenprüfung erfolgt ausschließlich im Rahmen und der Möglichkeiten einer Inaugenscheinnahme und Lackschichtenmessung ohne eine Demontage von Bauteilen. Ein möglicher Vorschadenumfang ist unbekannt.

Wir weisen darauf hin, dass das Fahrzeug zusätzlich zu den im Bericht aufgeführten Beschädigungen alters- und lauffleistungsbedingte Gebrauchsspuren aufweisen kann, wie sie im normalem Gebrauch unvermeidlich sind (kleine Beulen, Dellen, Kratzer).

Es wird zudem keine Haftung für einen Defekt und / oder verborgen gebliebene Schäden im Hinblick auf Elektronik und Mechanik übernommen, sowie für arglistige Täuschung und verschwiegene Mängel.



Hüsge Gruppe®  
**Die Gutachter**



## Bilddokumentation



Vorne links



Vorne rechts



Hinten rechts



Hinten links



Kofferraum

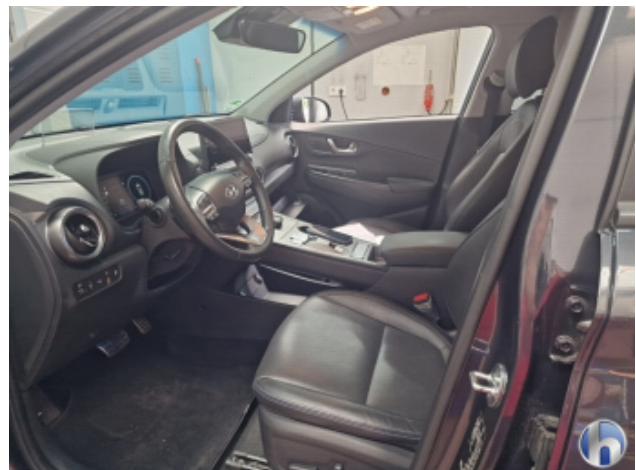

Innen



Kombiinstrument



Kilometerstand



Mittelkonsole

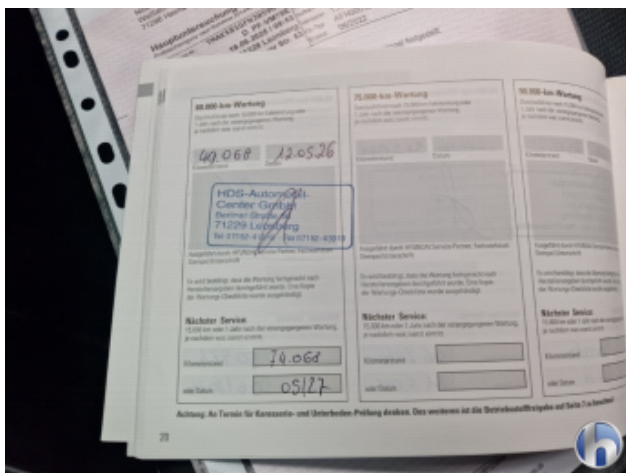

Serviceheft/Nachweis

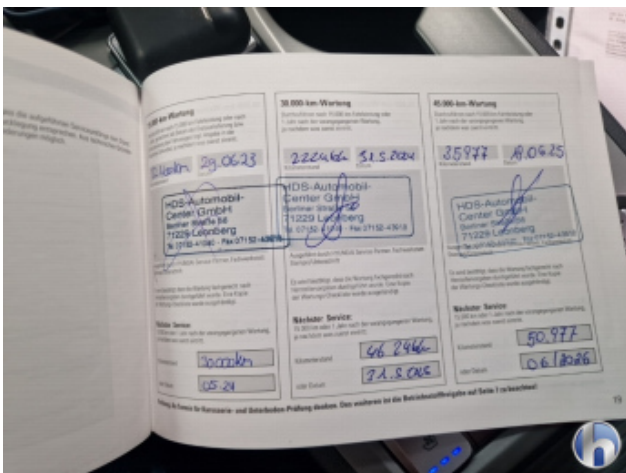

Serviceheft/Nachweis



Serviceheft/Nachweis



Motorraum



Felgen



Bereifung



Bereifung



Bereifung



Bereifung



1. Heckklappe  
Nachlackiert - Ohne Reparatur



2. Tür Hinten - Links  
Beschädigt - Instandsetzen und Lackieren

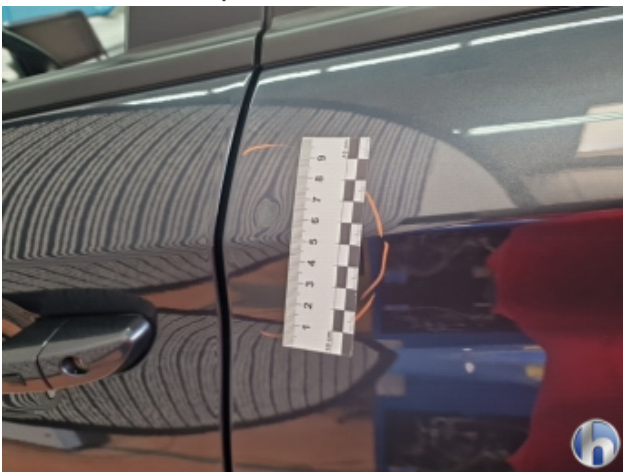

2. Tür Hinten - Links  
Beschädigt - Instandsetzen und Lackieren

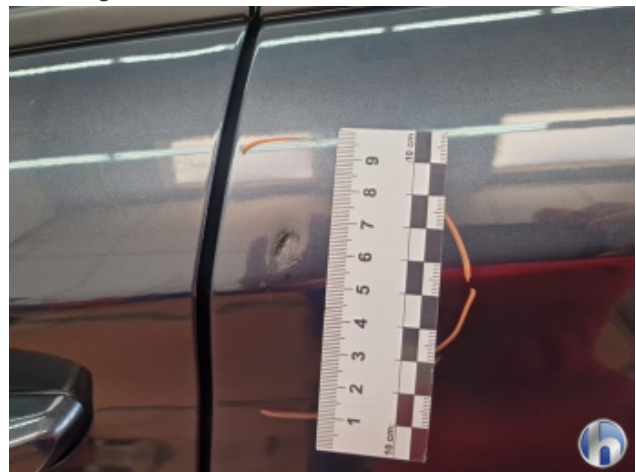

2. Tür Hinten - Links  
Beschädigt - Instandsetzen und Lackieren



3. Stoßfänger Vorne  
Kratzer - Smart Repair



3. Stoßfänger Vorne  
Kratzer - Smart Repair



4. Seitenwand - Hinten - Rechts  
Kratzer - Smart Repair



4. Seitenwand - Hinten - Rechts  
Kratzer - Smart Repair



5. Tür Hinten - Rechts  
Delle - Smart Repair



5. Tür Hinten - Rechts  
Delle - Smart Repair



5. Tür Hinten - Rechts  
Delle - Smart Repair



Hüsge Gruppe®  
**Die Gutachter**