

Expertise

Protokollnummer: 45608956
 Auftrags-Nr / Referenz: MW2910794
 Besichtigungsdatum: 11.01.2023

FZG Angeliefert am: 11.05.2026

Hersteller: Mercedes-Benz

Modell: Sprinter

FIN: W1V9106231P487772

Verkaufsgutachten



Angaben zum Fahrzeug

Hersteller / Typ / Modell / Ausstattung

Mercedes-Benz Sprinter

Fahrgestellnummer W1V9106231P487772

Laufleistung (abgelesen) 51.008 km

Erstzulassung 06.10.2022

Anzahl Halter unbekannt

Nächste HU (Bericht lag nicht vor) 09/2026

Leistung / Hubraum 110 kw / 1.950 ccm

Kraftstoffart / Zylinder Diesel / 4

Getriebe / Anzahl Gänge Automatik / 9

Antriebsart Frontantrieb

Fahrzeugart Transporter

Farbe / Farbcode Silber Metallic

Türen / Sitze 5 / 3

Polsterart Stoff

Polsterfarbe

Nutzungsart Mietwagen

Raucherfahrzeug Nein

Angaben zum Fahrzeug

Wartungsheft / Nachweis	nicht vorhanden	Restlauf bis Service	115 Tag(e)
Schlüssel ist/soll	4 / 4	FZG-Dokumente	ZB#1+2 (B+S) lagen nicht vor
Vorschaden / Unfall	Keine Feststellbar	Nachlackierung	Keine Feststellbar
Besichtigungsbedingungen	bedingt: Licht/Nässe/Schmutz	Hubmittel / Grube	nein
Probefahrt	durchgeführt	Motorlauf	durchgeführt
Verkehrssicherheit	verkehrs-/betriebssicher		
HSN/TSN	2222 / BFF 06775		
Abgasnorm	EURO6;WLTP;AR;PI/CI;N1 III, N2	Feinstaubplakette	
zul. Gesamtgewicht	3.000 kg	Leergewicht	
Maße	5932 x 2020 x 2638		

Bereifung

Montierte Bereifung

#	Reifengröße	Reifentyp	Hersteller	Profiltiefe
1)	225/65 R16 112R	Ganzjahresreifen auf Stahl mit Radzierblende	unterschiedliche Hersteller	3mm / 5mm
2)	225/65 R16 112R	Ganzjahresreifen auf Stahl mit Radzierblende	Continental	8mm / 8mm

Legende: Profiltiefenangabe für Reifen links an erster Stelle, für Reifen rechts an zweiter Stelle der Achse in Fahrtrichtung

Ausstattung

Ausstattung

- Radio
- Klimaanlage
- Ohne Navigationsgerät

Kurze Sachverständige Feststellungen

Vorgelegte Dokumente	Zum Zeitpunkt der Besichtigung lagen die Zulassungsbescheinigung Teil 1 (Schein) sowie die Zulassungsbescheinigung Teil 2 (Brief) nicht vor.
FIN-Vergleich	Die Fahrzeug-Identifizierungsnummer (FIN) wurde am Fahrzeug abgelesen und die Übereinstimmung im Verlauf der Besichtigung durch den Unterzeichner mit den vorgelegten Unterlagen festgestellt.
Besichtigung	Eine ordnungsgemäße Sichtprüfung der Lackierung und der Karosserie war wegen unzureichender Lichtverhältnisse/ Nässe oder Verschmutzung nur eingeschränkt möglich. Zur Untersuchung des Fahrzeuges standen keine Hubmittel bzw. Grube zur Verfügung. Aus diesem Grund war die Besichtigung der Fahrzeugunterseite nur begrenzt möglich.
Probefahrt	Es wurde eine Probefahrt mit dem beschriebenen Fahrzeug durchgeführt.
Motorlauf	Ein Probelauf des Motors wurde durchgeführt.
Verkehrs-/betriebssicher	Augenscheinlich konnte zum Zeitpunkt der Besichtigung keine Beeinträchtigungen zur Betriebs- bzw. Verkehrssicherheit festgestellt werden.

Wertmindernde Faktoren

Nr.	Bauteilgruppe	Beschreibung	Kosten (netto)	Minderwert
1	Interieur	Laderaumboden - beschädigt - erneuern	0,00 €	0,00 €
2	Heckklappe/-tür	Verkl. Hecktür Sperrholz unten - beschädigt - erneuern	0,00 €	0,00 €
3	Verkleidungen/ Abdeckungen	Laderaumverkleidung links - beschädigt - erneuern	0,00 €	0,00 €
4	Fahrerhaus	Rückwand - beschädigt - erneuern	0,00 €	0,00 €
5	Verkleidungen/ Abdeckungen	Dachverkleidung Mitte - entspricht nicht den Herstellervorgaben - instandsetzen und lackieren	0,00 €	0,00 €
6	Schiebetür rechts	Verkleidung Sperrholz unten - beschädigt - erneuern	0,00 €	0,00 €
7	Rad/Reifen	Reifen vorn links - verschlissen - erneuern	0,00 €	0,00 €
8	Seitenwand links	Seitenwand - Delle / Lackschaden - instandsetzen/lackieren (S3)	0,00 €	0,00 €
9	Schweller links	Schweller - beschädigt - erneuern	0,00 €	0,00 €
10	Seitenwand links	Schutzleiste - beschädigt - erneuern	0,00 €	0,00 €
11	Seitenwand links	Schutzleiste - verkratzt / verschürft - erneuern	0,00 €	0,00 €
12	Seitenwand links	Schutzleiste - verkratzt / verschürft - erneuern	0,00 €	0,00 €
13	Heckklappe/-tür	Scharnier - verkratzt / verschürft - lackieren	0,00 €	0,00 €
14	Stoßfänger hinten	Stoßfänger hinten (unlackiert) - verkratzt / verschürft - instandsetzen und lackieren	0,00 €	0,00 €
15	Heckklappe/-tür	Hecktür links - verformt - erneuern	0,00 €	0,00 €
16	Heckklappe/-tür	Hecktür rechts - verformt - erneuern	0,00 €	0,00 €
17	Karosserie	D-Säule rechts - Delle / Lackschaden - instandsetzen/lackieren (S3)	0,00 €	0,00 €
18	Seitenwand rechts	Seitenwand - verformt - instandsetzen/lackieren (S3)	0,00 €	0,00 €
19	Schiebetür rechts	Schiebetür - verformt - erneuern	0,00 €	0,00 €
20	Schweller rechts	Schweller - verformt - erneuern	0,00 €	0,00 €
21	Schiebetür rechts	Schutzleiste - verkratzt / verschürft - erneuern	0,00 €	0,00 €
22	Tür vorn rechts	Tür - beschädigt - erneuern	0,00 €	0,00 €
23	Schweller rechts	Verkleidung - beschädigt - erneuern	0,00 €	0,00 €
24	Karosserie	Radhaus vorn rechts - beschädigt - erneuern	0,00 €	0,00 €
25	Kotflügel rechts	Zierleiste, -gitter - beschädigt - erneuern	0,00 €	0,00 €
26	Fahrzeugdach	Dachholm rechts - Delle / Lackschaden - instandsetzen/lackieren (S3)	0,00 €	0,00 €
27	Motorhaube	Motorhaube - Delle(n) - sanft instandsetzen	0,00 €	0,00 €
28	Fahrzeugdach	Dach - beschädigt - erneuern	0,00 €	0,00 €
29	Fahrzeugdach	Dach - beschädigt - instandsetzen/lackieren (S3)	0,00 €	0,00 €
30	Fahrzeugdach	Dach - verkratzt / verschürft - instandsetzen/lackieren (S3)	0,00 €	0,00 €
31	Fahrzeugdach	Dachholm links - beschädigt - erneuern	0,00 €	0,00 €
32	Heckleuchte	Zusatzbremsleuchte - beschädigt - erneuern	0,00 €	0,00 €
33	Fahrzeugdach	Dach - Korrosion - erneuern	0,00 €	0,00 €
34	Fahrzeugdach	Dachholm rechts - verkratzt / verschürft - instandsetzen/lackieren (S3)	0,00 €	0,00 €
Summe (netto)			0,00 €	0,00 €

Gebrauchsspuren

Nr.	Bauteilgruppe	Beschreibung	Kosten (netto)	Minderwert
1	Verglasung	Türscheibe vorn rechts - verkratzt / verschürft - kein Abzug	0,00 €	0,00 €
Summe (netto)			0,00 €	0,00 €

Das Fahrzeug weist dem Alter und Einsatz entsprechende Gebrauchsspuren auf.

Fehlteile

Beschreibung	Rep.-kosten	Minderwert
Motor - Motorabdeckung	0,00 €	0,00 €
Summe (netto)	0,00 €	0,00 €

Lackschichtdickenmessung

Dachholm links	94 µm	Dachholm rechts	100 µm
Heckklappe/-tür	91 µm	Kotflügel links	89 µm
Kotflügel rechts	100 µm	Motorhaube	110 µm
Seitenwand links	96 µm	Seitenwand rechts	110 µm
Tür hinten rechts	86 µm	Tür vorne links	119 µm
Tür vorne rechts	111 µm		

Auftrag/Auftragsumfang

Es wurde der Auftrag erteilt, ein Verkaufsbericht über das beschriebene Fahrzeug zu erstellen. Dieses beinhaltet folgende Umfänge:

- Beschreibung von kernrelevanten Angaben zum Fahrzeug
- Dokumentation von Ausstattungsmerkmalen
(Lieferung durch Drittdienstleister)
- Dokumentation von Schäden, Mängeln, Fehlteilen
- Dokumentation von Vorschäden, unreparierten Vorschäden, Nachlackierungen
- eine kurze Sicht- oder Funktionsprüfung der Ausstattungsdetails sofern möglich.
(Funktionsprüfungen von Fahrerassistenzsysteme gehören nicht zum Leistungsumfang!)
- eine Fotodokumentation des Fahrzeuges

Grundlage zum Auftrag

Grundlage dieses Produktes stellt der Leitfaden für Fahrzeugrücknahmen und Bewertungen gemäß des Schadengrenzmusterkatalog des Auftraggebers dar. Die expliziten Feststellungen im Einzelfall trifft der Sachverständige objektiv im Rahmen der vorgegebenen Standards aufgrund eigener Sachkunde.

Die Fahrzeugbesichtigung erfolgt im demontagefreien Zustand.

Schäden oder Mängel welche erst im Rahmen von Zerlege-/ Diagnosearbeiten oder durch erweiterte Kenntnisse festgestellt werden können, verbleiben im Bereich des Prognoserisikos. Ein erweitertes Risiko besteht durch verschwiegene Mängel welche durch arglistige Täuschung hervorgerufen, und durch den sachverständigen nicht identifizierbar waren.

Schäden oder Mängel, die aus einer normalen Nutzung bzw. Abnutzung des Fahrzeuges entstanden sind, werden gemäß dem zugrunde gelegten Standard akzeptiert.

Ein expliziter Ausweis und eine monetäre Betrachtung der zu erwartenden Merkmale innerhalb des Produktes erfolgten nicht.

Merkmale, welche in ihrer Art und Ausprägung leicht über den üblichen Gebrauch hinausgehen jedoch keine inakzeptable Beschädigung darstellen, werden ggf. unter Gebrauchsspuren dokumentiert und ausgewiesen.

Schäden oder Mängel, welche gemäß dem zugrunde gelegten Standard, nicht mehr einer normalen Nutzung bzw. Abnutzung zugeordnet werden können, werden im Produkt unter Wertmindernde Faktoren aufgelistet.

Je nach Produktspezifikation kann ein monetärer Ausweis erfolgen. Insofern dieses stattfindet können die Kosten zu 100% dargestellt sein oder anteilig gemäß Fahrzeugalter und Laufleistung.

Vorschäden

Am Fahrzeug konnten augenscheinlich keine reparierten Vorschäden festgestellt werden.

Bemerkungen

Dieses Gutachten dient ausschließlich der dokumentarischen Beschreibung des zum Zeitpunkt der Besichtigung festgestellten Fahrzeugzustands. Es stellt keine vollständige Schadenkalkulation, Reparaturempfehlung oder Marktwertermittlung dar.

Die Begutachtung erfolgte ohne Demontage von Bauteilen und beschränkt sich auf eine visuelle Prüfung. Verdeckte oder weitergehende Schäden können nicht ausgeschlossen werden.



Abbildung 1: FIN



Abbildung 2: Schräg vorne



Abbildung 3: Schräg vorne



Abbildung 4: Schräg hinten



Abbildung 5: Schräg hinten



Abbildung 6: Innenraum vorne



Abbildung 7: Kombiinstrument

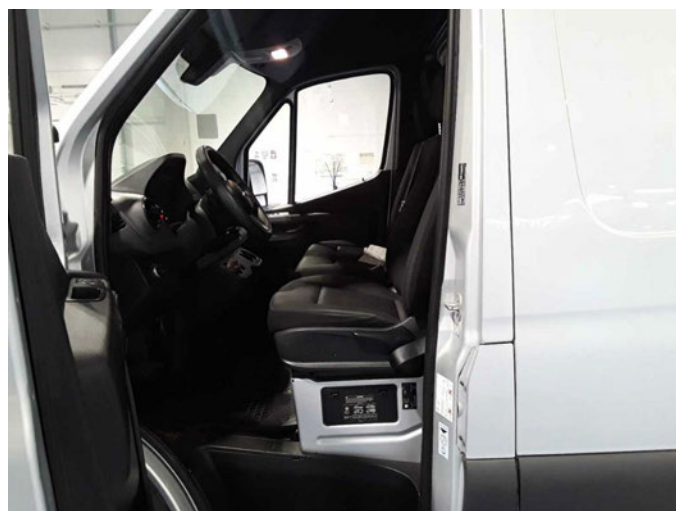

Abbildung 8: Kombiinstrument



Abbildung 9: Dokumente



Abbildung 10: Dokumente



Abbildung 11: Dokumente

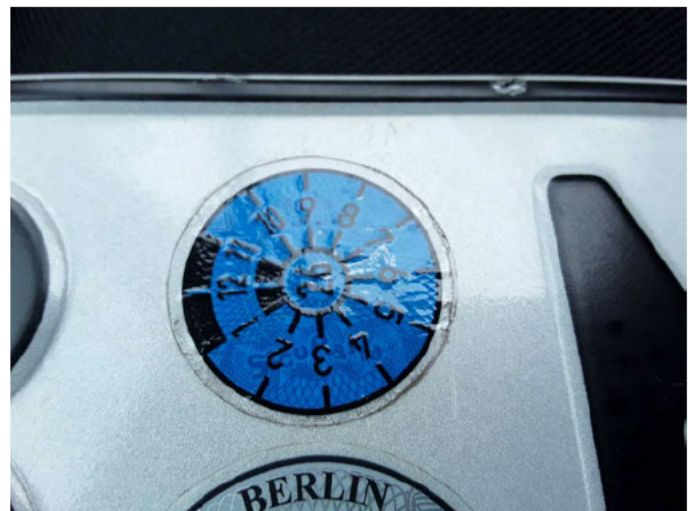

Abbildung 12: Dokumente

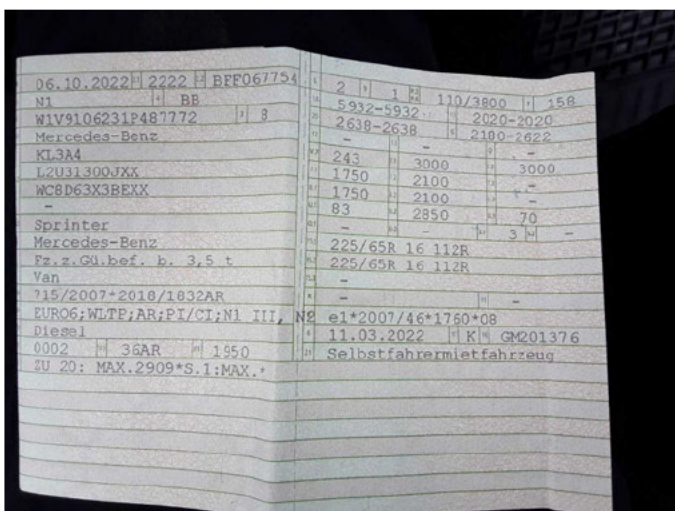

Abbildung 13: Sonstiges

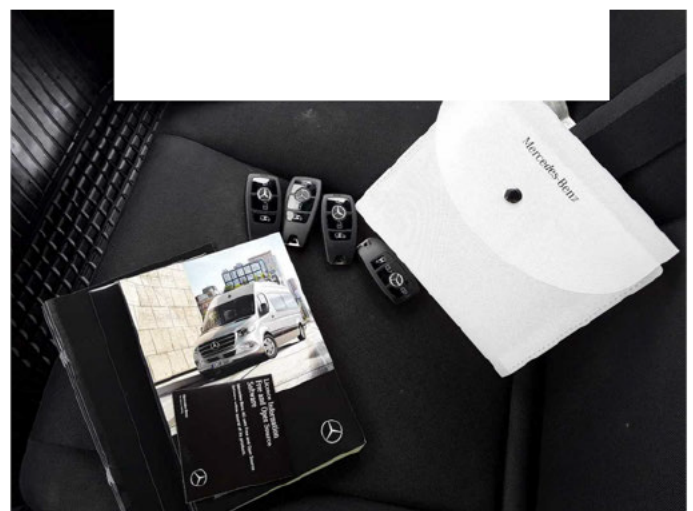

Abbildung 14: Sonstiges



Abbildung 15: Sonstiges



Abbildung 16: Sonstiges



Abbildung 17: Sonstiges



Abbildung 18: Sonstiges



Abbildung 19: Sonstiges



Abbildung 20: Sonstiges



Abbildung 21: Sonstiges



Abbildung 22: Sonstiges



Abbildung 23: Sonstiges



Abbildung 24: Sonstiges



Abbildung 25: Sonstiges



Abbildung 26: Sonstiges



Abbildung 27: Sonstiges



Abbildung 28: Sonstiges



Abbildung 29: Sonstiges



Abbildung 30: Sonstiges



Abbildung 31: Sonstiges



Beschädigung 1: Interieur: Laderaumboden - beschädigt - erneuern



Beschädigung 1: Interieur: Laderaumboden - beschädigt - erneuern



Beschädigung 2: Heckklappe/-tür: Verkl. Hecktür Sperrholz unten - beschädigt - erneuern



Beschädigung 2: Heckklappe/-tür: Verkl. Hecktür Sperrholz unten - beschädigt - erneuern



Beschädigung 3: Verkleidungen/Abdeckungen: Laderaumverkleidung links - beschädigt - erneuern



Beschädigung 3: Verkleidungen/Abdeckungen: Laderaumverkleidung links - beschädigt - erneuern

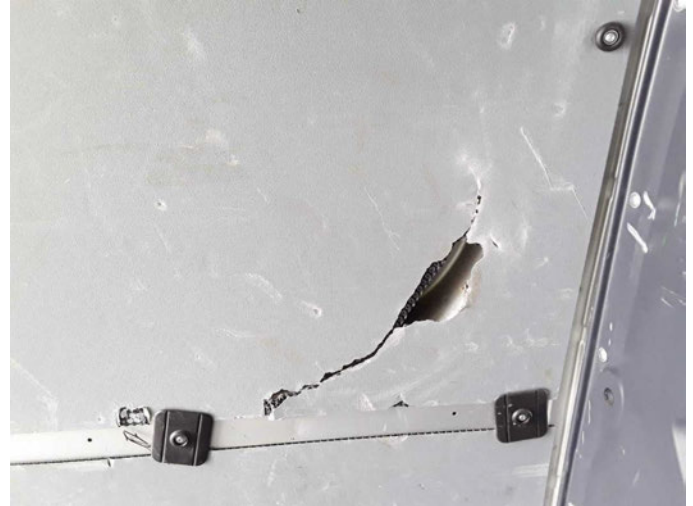

Beschädigung 3: Verkleidungen/Abdeckungen: Laderaumverkleidung links - beschädigt - erneuern



Beschädigung 3: Verkleidungen/Abdeckungen: Laderaumverkleidung links - beschädigt - erneuern



Beschädigung 3: Verkleidungen/Abdeckungen: Laderaumverkleidung links - beschädigt - erneuern



Beschädigung 4: Fahrerhaus: Rückwand - beschädigt - erneuern



Beschädigung 4: Fahrerhaus: Rückwand - beschädigt - erneuern



Beschädigung 5: Verkleidungen/Abdeckungen: Dachverkleidung Mitte - entspricht nicht den Herstellervorgaben - instandsetzen und lackieren



Beschädigung 5: Verkleidungen/Abdeckungen: Dachverkleidung Mitte - entspricht nicht den Herstellervorgaben - instandsetzen und lackieren



Beschädigung 6: Schiebetür rechts: Verkleidung Sperrholz unten - beschädigt - erneuern



Beschädigung 6: Schiebetür rechts: Verkleidung Sperrholz unten - beschädigt - erneuern



Beschädigung 7: Rad/Reifen: Reifen vorn links - verschlissen - erneuern



Beschädigung 8: Seitenwand links: Seitenwand - Delle / Lackschaden - instandsetzen/lackieren (S3)



Beschädigung 8: Seitenwand links: Seitenwand - Delle / Lackschaden - instandsetzen/lackieren (S3)



Beschädigung 8: Seitenwand links: Seitenwand - Delle / Lackschaden - instandsetzen/lackieren (S3)



Beschädigung 8: Seitenwand links: Seitenwand - Delle / Lackschaden - instandsetzen/lackieren (S3)



Beschädigung 8: Seitenwand links: Seitenwand - Delle / Lackschaden - instandsetzen/lackieren (S3)



Beschädigung 8: Seitenwand links: Seitenwand - Delle / Lackschaden - instandsetzen/lackieren (S3)



Beschädigung 8: Seitenwand links: Seitenwand - Delle / Lackschaden - instandsetzen/lackieren (S3)



Beschädigung 8: Seitenwand links: Seitenwand - Delle / Lackschaden - instandsetzen/lackieren (S3)



Beschädigung 8: Seitenwand links: Seitenwand - Delle / Lackschaden - instandsetzen/lackieren (S3)



Beschädigung 8: Seitenwand links: Seitenwand - Delle / Lackschaden - instandsetzen/lackieren (S3)



Beschädigung 9: Schweller links: Schweller - beschädigt - erneuern



Beschädigung 9: Schweller links: Schweller - beschädigt - erneuern



Beschädigung 9: Schweller links: Schweller - beschädigt - erneuern



Beschädigung 10: Seitenwand links: Schutzleiste - beschädigt - erneuern



Beschädigung 10: Seitenwand links: Schutzleiste - beschädigt - erneuern



Beschädigung 11: Seitenwand links: Schutzleiste - verkratzt / verschürft - erneuern



Beschädigung 11: Seitenwand links: Schutzleiste - verkratzt / verschürft - erneuern



Beschädigung 12: Seitenwand links: Schutzleiste - verkratzt / verschürft - erneuern



Beschädigung 12: Seitenwand links: Schutzleiste - verkratzt / verschürft - erneuern



Beschädigung 13: Heckklappe/-tür: Scharnier - verkratzt / verschürft - lackieren



Beschädigung 13: Heckklappe/-tür: Scharnier - verkratzt / verschürft - lackieren



Beschädigung 14: Stossfänger hinten: Stossfänger hinten (unlackiert) - verkratzt / verschürft - instandsetzen und lackieren



Beschädigung 14: Stossfänger hinten: Stossfänger hinten (unlackiert) - verkratzt / verschürft - instandsetzen und lackieren



Beschädigung 15: Heckklappe/-tür: Hecktür links - verformt - erneuern



Beschädigung 15: Heckklappe/-tür: Hecktür links - verformt - erneuern



Beschädigung 15: Heckklappe/-tür: Hecktür links - verformt - erneuern



Beschädigung 15: Heckklappe/-tür: Hecktür links - verformt - erneuern



Beschädigung 16: Heckklappe/-tür: Hecktür rechts - verformt - erneuern



Beschädigung 16: Heckklappe/-tür: Hecktür rechts - verformt - erneuern



Beschädigung 16: Heckklappe/-tür: Hecktür rechts - verformt - erneuern



Beschädigung 16: Heckklappe/-tür: Hecktür rechts - verformt - erneuern



Beschädigung 16: Heckklappe/-tür: Hecktür rechts - verformt - erneuern



Beschädigung 16: Heckklappe/-tür: Hecktür rechts - verformt - erneuern



Beschädigung 17: Karosserie: D-Säule rechts - Delle / Lackschaden - instandsetzen/lackieren (S3)



Beschädigung 17: Karosserie: D-Säule rechts - Delle / Lackschaden - instandsetzen/lackieren (S3)



Beschädigung 18: Seitenwand rechts: Seitenwand - verformt - instandsetzen/lackieren (S3)



Beschädigung 18: Seitenwand rechts: Seitenwand - verformt - instandsetzen/lackieren (S3)



Beschädigung 18: Seitenwand rechts: Seitenwand - verformt - instandsetzen/lackieren (S3)



Beschädigung 18: Seitenwand rechts: Seitenwand - verformt - instandsetzen/lackieren (S3)



Beschädigung 18: Seitenwand rechts: Seitenwand - verformt - instandsetzen/lackieren (S3)



Beschädigung 19: Schiebetür rechts: Schiebetür - verformt - erneuern



Beschädigung 19: Schiebetür rechts: Schiebetür - verformt - erneuern



Beschädigung 19: Schiebetür rechts: Schiebetür - verformt - erneuern

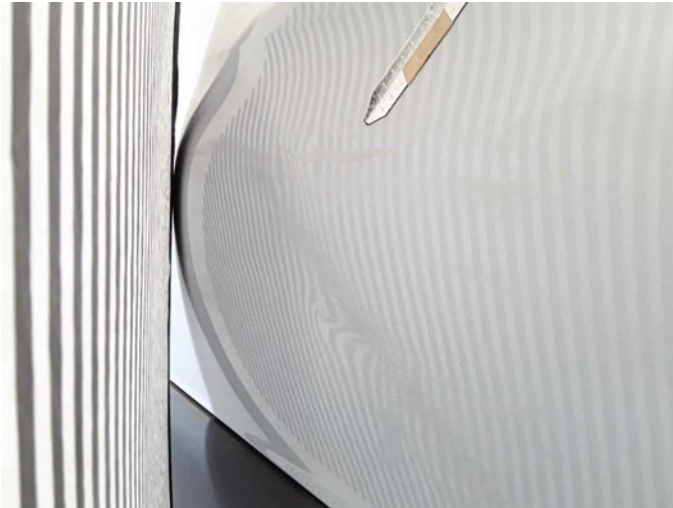

Beschädigung 19: Schiebetür rechts: Schiebetür - verformt - erneuern



Beschädigung 19: Schiebetür rechts: Schiebetür - verformt - erneuern



Beschädigung 19: Schiebetür rechts: Schiebetür - verformt - erneuern



Beschädigung 20: Schweller rechts: Schweller - verformt - erneuern



Beschädigung 20: Schweller rechts: Schweller - verformt - erneuern



Beschädigung 20: Schweller rechts: Schweller - verformt - erneuern



Beschädigung 20: Schweller rechts: Schweller - verformt - erneuern



Beschädigung 20: Schweller rechts: Schweller - verformt - erneuern



Beschädigung 20: Schweller rechts: Schweller - verformt - erneuern



Beschädigung 21: Schiebetür rechts: Schutzleiste - verkratzt / verschürft - erneuern

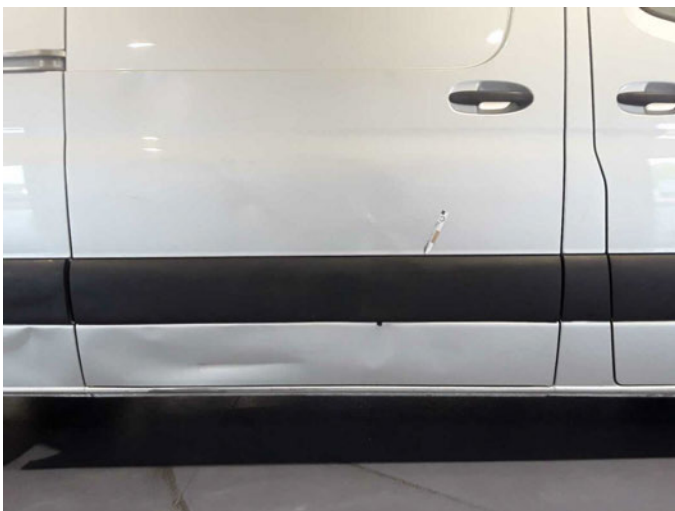

Beschädigung 21: Schiebetür rechts: Schutzleiste - verkratzt / verschürft - erneuern



Beschädigung 22: Tür vorn rechts: Tür - beschädigt - erneuern



Beschädigung 22: Tür vorn rechts: Tür - beschädigt - erneuern



Beschädigung 22: Tür vorn rechts: Tür - beschädigt - erneuern



Beschädigung 23: Schweller rechts: Verkleidung - beschädigt - erneuern



Beschädigung 23: Schweller rechts: Verkleidung - beschädigt - erneuern



Beschädigung 23: Schweller rechts: Verkleidung - beschädigt - erneuern



Beschädigung 24: Karosserie: Radhaus vorn rechts - beschädigt - erneuern



Beschädigung 24: Karosserie: Radhaus vorn rechts - beschädigt - erneuern



Beschädigung 25: Kotflügel rechts: Zierleiste, -gitter - beschädigt - erneuern



Beschädigung 25: Kotflügel rechts: Zierleiste, -gitter - beschädigt - erneuern



Beschädigung 26: Fahrzeugdach: Dachholm rechts - Delle / Lackschaden - instandsetzen/lackieren (S3)

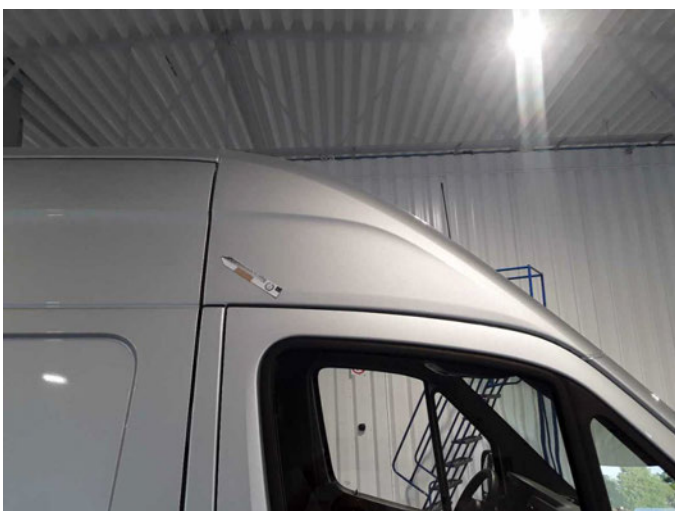

Beschädigung 26: Fahrzeugdach: Dachholm rechts - Delle / Lackschaden - instandsetzen/lackieren (S3)



Beschädigung 27: Motorhaube: Motorhaube - Delle(n) - sanft instandsetzen



Beschädigung 27: Motorhaube: Motorhaube - Delle(n) - sanft instandsetzen



Beschädigung 28: Fahrzeugdach: Dach - beschädigt - erneuern



Beschädigung 28: Fahrzeugdach: Dach - beschädigt - erneuern



Beschädigung 28: Fahrzeugdach: Dach - beschädigt - erneuern



Beschädigung 28: Fahrzeugdach: Dach - beschädigt - erneuern



Beschädigung 28: Fahrzeugdach: Dach - beschädigt - erneuern



Beschädigung 28: Fahrzeugdach: Dach - beschädigt - erneuern



Beschädigung 29: Fahrzeugdach: Dach - beschädigt - instandsetzen/lackieren (S3)



Beschädigung 29: Fahrzeugdach: Dach - beschädigt - instandsetzen/lackieren (S3)



Beschädigung 29: Fahrzeugdach: Dach - beschädigt - instandsetzen/lackieren (S3)



Beschädigung 30: Fahrzeugdach: Dach - verkratzt / verschürft - instandsetzen/lackieren (S3)



Beschädigung 30: Fahrzeugdach: Dach - verkratzt / verschürft - instandsetzen/lackieren (S3)



Beschädigung 30: Fahrzeugdach: Dach - verkratzt / verschürft - instandsetzen/lackieren (S3)



Beschädigung 31: Fahrzeugdach: Dachholm links - beschädigt - erneuern



Beschädigung 31: Fahrzeugdach: Dachholm links - beschädigt - erneuern



Beschädigung 31: Fahrzeugdach: Dachholm links - beschädigt - erneuern



Beschädigung 31: Fahrzeugdach: Dachholm links - beschädigt - erneuern



Beschädigung 31: Fahrzeugdach: Dachholm links - beschädigt - erneuern



Beschädigung 31: Fahrzeugdach: Dachholm links - beschädigt - erneuern



Beschädigung 31: Fahrzeugdach: Dachholm links - beschädigt - erneuern



Beschädigung 32: Heckleuchte: Zusatzbremsleuchte - beschädigt - erneuern



Beschädigung 32: Heckleuchte: Zusatzbremsleuchte - beschädigt - erneuern



Beschädigung 33: Fahrzeugdach: Dach - Korrosion - erneuern



Beschädigung 33: Fahrzeugdach: Dach - Korrosion - erneuern



Beschädigung 33: Fahrzeugdach: Dach - Korrosion - erneuern



Beschädigung 33: Fahrzeugdach: Dach - Korrosion - erneuern



Beschädigung 34: Fahrzeugdach: Dachholm rechts - verkratzt / verschürft - instandsetzen/lackieren (S3)



Beschädigung 34: Fahrzeugdach: Dachholm rechts - verkratzt / verschürft - instandsetzen/lackieren (S3)



Beschädigung 34: Fahrzeugdach: Dachholm rechts - verkratzt / verschürft - instandsetzen/lackieren (S3)



Beschädigung 34: Fahrzeugdach: Dachholm rechts - verkratzt / verschürft - instandsetzen/lackieren (S3)



Beschädigung 34: Fahrzeugdach: Dachholm rechts - verkratzt / verschürft - instandsetzen/lackieren (S3)



Gebrauchsspur 1: Verglasung: Türscheibe vorn rechts - verkratzt / verschürft - kein Abzug



Gebrauchsspur 1: Verglasung: Türscheibe vorn rechts - verkratzt / verschürft - kein Abzug

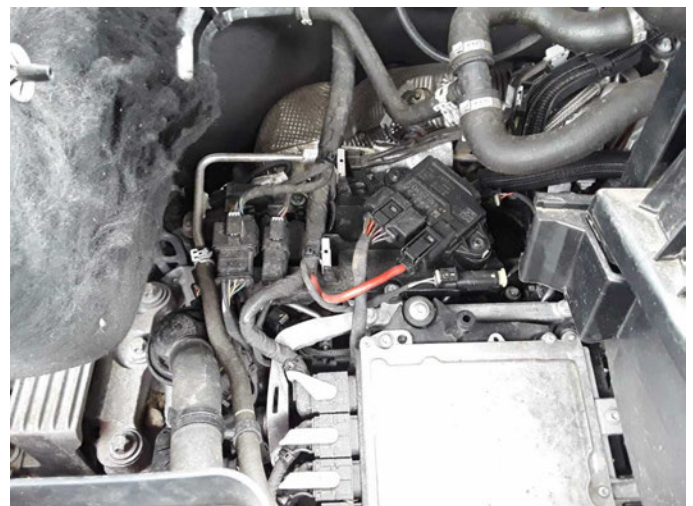

Fehlteil 1: Motor: Motorabdeckung - fehlt - erneuern



Dachholm links: 94 µm



Dachholm links: 94 µm



Dachholm rechts: 100 μm



Dachholm rechts: 100 μm



Heckklappe/-tür: 91 μm



Heckklappe/-tür: 91 μm



Heckklappe/-tür: 91 μm



Heckklappe/-tür: 91 μm



Kotflügel links: 89 µm



Kotflügel links: 89 µm



Kotflügel rechts: 100 µm



Kotflügel rechts: 100 µm



Motorhaube: 110 µm



Motorhaube: 110 µm



Seitenwand links: 96 μm



Seitenwand links: 96 μm



Seitenwand links: 96 μm



Seitenwand links: 96 μm



Seitenwand rechts: 110 μm



Seitenwand rechts: 110 μm



Tür hinten rechts: 86 μm



Tür hinten rechts: 86 μm



Tür vorne links: 119 μm



Tür vorne links: 119 μm



Tür vorne rechts: 111 μm



Tür vorne rechts: 111 μm