

# TESTPROTOKOLL - Personbil

## Ford Focus 1.0 EcoBoost Manual 100hp 2016 GRÅ

Mätarställning <b>8 446 mil</b>	Antal brukare <b>3</b>	Moms <b>Nej</b>	Fordonsskatt <b>360 kr</b>	Kaross <b>Halvkombi</b>	Växellåda <b>Manuell</b>	Direktimport <b>Nej</b>
Drivmedel 1 <b>Bensin</b>	Drivmedel 2	Elektrisk läge	Motoreffekt <b>100 HK/ 74 kW</b>	CO2 <b>105</b>	Miljöklass / Euroklassning <b>Euro6</b>	
Modellår <b>2016</b>	Fordonsslag <b>PB</b>	Färg på fordon: <b>GRÅ</b>	Klädsel	Garanti		
Servicebok <b>Ja, servicehäfte</b>	Full servicehistorik <b>Nej</b>	Senaste service <b>2025-01-16</b> <b>7 463 mil</b>	Nästa service	Serviceavtal <b>Nej</b>	Kamrem	
Senast besikt. <b>2025-06-04</b> 7 800 mil	Nästa besiktning <b>2026-08-31</b> Besiktning krävs inom kort	Nycklar <b>2</b>	Fjärr p-värmare	Låsmuttrar	Dragkrok <b>Nej</b>	



### Anmärkningar

Anmärkning	Beräknad rep. kostnad (Inkl. moms)
<b>4.1 Frambromsar</b> Slitna bromsbelägg	-
<b>7.1 Vindruta</b> Stenskott	-
<b>7.4.14 Baklucka</b> Skadad insynsskydd	-
<b>10.3.1 Övrigt</b> Skada stötfångare fram	-
<b>10.3.2 Övrigt</b> Tryckmärke på stötfångare bak + täcklock saknas	-
<b>10.3.3 Övrigt</b> Trasig låsknapp på baklucka	-
<b>Summa ink. moms:</b>	-

Fordonet säljs till bilhandlare: Bilen säljs i befintligt skick genom ett auktionsförfarande och köparen - i egenskap av fackman - är införstådd med att han har en undersökningsplikt före köpets ingående. Fel och brister som omfattas av undersökningsplikten eller i övrigt framgår av annons, varudeklaration eller liknande kan inte reklameras.

Betalning skall ske inom 24 timmar från avslutad budgivning och accepterat bud.

Upphämtning skall ske inom 48 timmar från betalning. Observera att faktisk upphämtningsplats anges när bud accepteras.

# TESTPROTOKOLL - Personbil

Ford Focus 1.0 EcoBoost Manual 100hp 2016 GRÅ

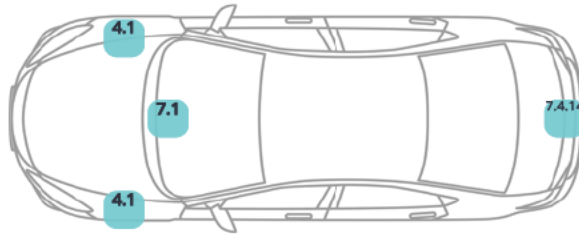

## Utrustning

Sommardäck fram:  
VF: 5mm, HF: 5mm

Sommardäck bak:  
VB: 5mm, HB: 5mm

Vinterdäck fram:  
VF: 6mm, HF: 6mm

Vinterdäck bak:  
VB: 6mm, HB: 6mm



## Däck

### Sommardäck(monterad)

Fälgtyp  
Lättmetall  
Däcktyp

Vänster

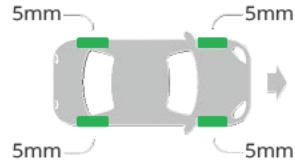

### Vinterdäck (medföljer)

Fälgtyp  
Odubbade  
Däcktyp

Vänster

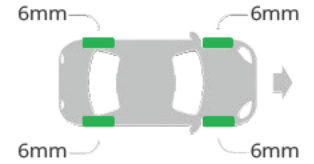

## Bilder

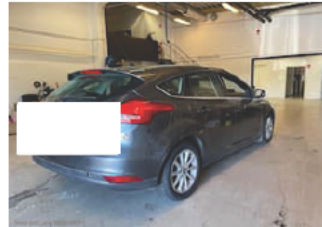

10A.5 - Mätarställning

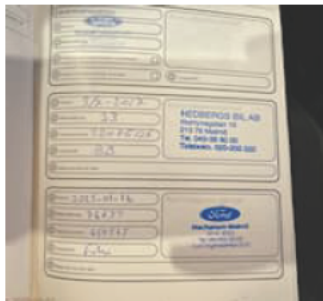

1B.2.1 - Bild servicebok



1B.2.1 - Bild servicebok



**4.1 - Frambromsar**  
Slitna bromsbelägg



**7.1 - Vindruta**  
Stenskott



**7.4.14 - Baklucka**  
Skadad insynsskydd



**10.3.1 - Övrigt**  
Skada stötfångare fram



**10.3.1 - Övrigt**  
Skada stötfångare fram



**10.3.2 - Övrigt**  
Tryckmärke på stötfångare bak +  
täcklock saknas



**Skadebild**