

19.06.2026

Fahrzeugbeschreibung

Fahrzeug: VOLKSWAGEN Passat 2.0 TDI SCR Conceptline Variant Kombi 5-türig 1968 ccm 150 PS / 110 KW Diesel 6-Gang Manuell

Amtliches Kennzeichen:	HD -RS 2016	Fahrgestell-Nummer:	WVWZZZ3CZNE046589
Vertrags-Nummer:	45518081	Erstzulassung:	28.04.2022
Internes KZ:	15047921	Kilometer-Stand:	0

Unfall/Schaden: Dem Verkäufer wurden keine unfallbedingten Beschädigungen am Fahrzeug angezeigt.

Ausstattung:

VOLKSWAGEN Passat 2.0 TDI SCR Conceptline Variant Kombi 5-türig 1968 ccm 150 PS/ 110 KW Diesel 6-Gang Manuell

Lackierung: _____ Polsterung: _____ Telefontyp: _____

Listenpreis ohne Sonderausstattung in EUR (vor Mwst.) **0,00**

Sonderausstattung in EUR (vor Mwst.):

Listenpreis gesamt in EUR (vor Mwst.) **0,00**

Technische Daten

(Angaben basieren auf Herstellerangaben*)

Fahrzeug:	VOLKSWAGEN Passat 2.0 TDI SCR Conceptline Variant Kombi5-türig 1968 ccm 150 PS / 110 KW Diesel 6-Gang Manuell		
Modelljahr:	2023		
kW / PS:	110 / 150	Hubraum:	1968
Getriebe:	Manuell	Anzahl Gänge:	6
Emissionsgruppe:	I2	CO2 (g/km):	114
durchschn. Verbr./100 Km:	4,300	Tankinhalt:	66
Max. Km/h:	213	Beschl. 0-100 Km/h in Sec.:	9,100
Leergewicht (kg):	1568	zul. Gewicht (kg):	2170

* Angaben ohne Gewähr

Unfall-/Schadenspiegel

Vertrags-Nummer: 45518081
Amtliches Kennzeichen: HD -RS 2016
Übersicht erstellt am: 19.06.2026

Für das Fahrzeug gem. o.g. Leasingvertrag, Fahrzeugtyp

VOLKSWAGEN Passat 2.0 TDI SCR Conceptline Variant Kombi5-türig 1968 ccm 150 PS / 110 KW Diesel 6-Gang Manuell

wurden uns während der Vertragslaufzeit nachfolgende Beschädigungen angezeigt:

<i>Datum</i>	<i>SNR</i>	<i>Verursacher</i>	<i>Beschädigung</i>	<i>Reparatur erfolgt *</i>	<i>Gutachten vorhanden *</i>
02.06.2025	9059944393	Eigenverschulden		Nein	Nein
03.01.2024	9059874169	Wildschaden	Aussenspiegel Fahrerseite Stoßstange vorne Fahrerseite Kotflügel vorne Fahrerseite Tür vorne Fahrerseite	Ja	Nein
17.10.2023	9059866733	Eigenverschulden	Motorhaube Beifahrerseite Tür vorne Beifahrerseite	Ja	Nein

* Sofern für eine Schadennummer mehrere Beschädigungen angegeben sind, gilt der Eintrag in dieser Spalte für die gesamte Schadennummer.

Unfall-/Schadenspiegel zur Kenntnis genommen:

Datum und Unterschrift Käufer

Wartungsreport

Vertrags-Nummer: 45518081
Amtliches Kennzeichen: HD -RS 2016
Übersicht erstellt am: 19.06.2026

Für das Fahrzeug gem. o.g. Leasingvertrag, Fahrzeugtyp

VOLKSWAGEN Passat 2.0 TDI SCR Conceptline Variant Kombi5-türig 1968 ccm 150 PS / 110 KW Diesel 6-Gang Manuell

wurden uns während der Vertragslaufzeit nachfolgende Wartungen angezeigt:

<i>Datum</i>	<i>Km-Stand</i>	<i>Art der Wartung</i>
24.09.2024	76798	Wartungszusatzumfänge
24.09.2024	76798	Wartungszusatzumfänge
24.09.2024	76798	Bremsflüssigkeitswechsel
24.09.2024	76798	Inspektion und Wartung
24.09.2024	76798	Inspektion und Wartung
24.09.2024	76798	Bremsflüssigkeitswechsel
01.10.2024	76798	Wartungszusatzumfänge
01.10.2024	76798	Inspektion und Wartung
01.10.2024	76798	Wartungszusatzumfänge
01.10.2024	76798	Inspektion und Wartung
01.10.2024	76798	Bremsflüssigkeitswechsel
01.10.2024	76798	Bremsflüssigkeitswechsel

Wartungsreport zur Kenntnis genommen:

Datum und Unterschrift Käufer

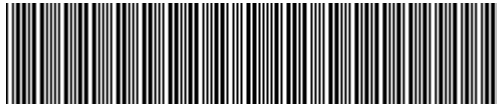

WWZZZ3CZNE046589

Vehicle details

Operator		Inspection condition	Conditional: Light/moisture/dirt
License number		Mileage (Read)	127,299 km
Manufacturer	Volkswagen	Next maintenance in	8,100 km
Type / Model	PASSAT	Main inspection (Report on hand)	05/2027
Vehicle Identification number	WWZZZ3CZNE046589	Power / Engine displacement	110 kW / 1,968 ccm
First registration	28 Apr 2022	Upholstery/Colour	/
Last maintenance		Paintwork	
Fuel type	Diesel	Gearbox	Automatic

Zustandsbericht

Value reducing factors

No.	Component group	Description
1	Documents	Service book (Wartungsnachweise fehlen) - No deduction
2	Rear bumper	Rear bumper - Glued / labelled - De-glue / neutralise
3	Door - rear left side	Door - dent(s) - Smooth repair work
4	Wing mirror - right side	Cap - Scratched - Smart repair
5	Boot lid / rear door	Boot lid - dent(s) - Smooth repair work
6	Front bumper	Front bumper - Scratched - Smart repair
7	2nd wheel set	2 tyres - Worn - Replace
8	Roof	Roof - dent(s) - Smooth repair work
9	Side panel - rear left side	Side panel - Dent / paintcoat damage - Repair and paint

Wear and tear

No.	Component group	Description
1	Vehicle glazing	Windscreen (Steinschläge) - No deduction
2	Body	Body (Steinschläge) - Scratch(es) - No deduction

Missing parts

Missing part

Previous damages

No.	Previous damage
1	Front, Provided by user / customer

Detected repainting

No.	Location
1	Mudguard - left side, Bonnet, Door - rear right side, Door - front left side, Door - front right side, Professionally carried out



Main tyres

Axle	Tyre size	Manufacturer	Type of tyre	Tread depth	Roadworthy	Permissibility
1	215/60 R16 95H	Dunlop	Winter tyres	7mm - 7mm	o.k.	
2	215/60 R16 95H	Dunlop	Winter tyres	7mm - 7mm	o.k.	

Additional tyres

Axle	Tyre size	Manufacturer	Type of tyre	Tread depth	Roadworthy	Permissibility
1	215/60 R16 95V	Michelin	Summer tyres	0mm - 0mm	Not o.k.	
2	215/60 R16 95V	Michelin	Summer tyres	5mm - 5mm	o.k.	

Replacement

Type	Tyre size	Manufacturer	Type of tyre	Tread depth	Expiration date
Tirefit					01/2026

The wear and tear condition and possible damages to the tyres are considered in the value.

Comments

Keine Gewähr auf Vollständigkeit und
Richtigkeit der angezeigten Ausstattung.
Techn. Änderungen vorbehalten
Das Fahrzeug weist dem Alter, der Laufleistung und dem
Einsatzzweck entsprechende Gebrauchsspuren auf.
elektr. Komponenten geprüft, i. O.

Lackwerte geprüft, n.i.O

TÜV SÜD Auto Service GmbH
Römeräcker 1
76351 Linkenheim - Hochstetten

Inspection location
SAP Walldorf
69190 Walldorf

Inspection date: 15 Jun 2026
Protocol number: 45958278
Delivery date: 15 Jun 2026



Vehicle details

Manufacturer	Volkswagen	Inspection condition	Conditional: Light/moisture/dirt
Type / Model	PASSAT	Mileage (Read)	127,299 km
Vehicle Identification number	WVWZZZ3CZNE046589	First registration	28 Apr 2022

Details of the order:

In accordance with the contract, the evaluation of vehicle's condition was performed without the vehicle being disassembled.

Vehicle identification:

The vehicle identification number (VIN) was read from the vehicle and its conformity with the submitted documents was confirmed by the undersigned during the inspection.

Inspection conditions:

A proper visual inspection of the paintwork and bodywork was only possible to a limited extent due to insufficient lighting conditions/dampness or dirt.

General condition:

The vehicle shows traces of wear and tear corresponding to its age and purpose



Overview pictures



Figure 1: Diagonal front



Figure 2: Diagonal front



Figure 3: Diagonal rear



Figure 4: Diagonal rear



Figure 5: Interior



Figure 6: Interior



Figure 7: Interior



Figure 8: Interior



Figure 9: Interior



Figure 10: Misc.



Figure 11: Misc.



Figure 12: Misc.



Figure 13: Misc.

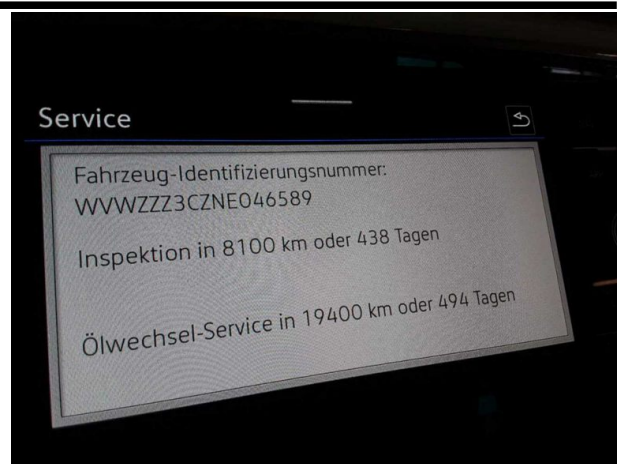

Figure 14: Misc.



Figure 15: Misc.



Figure 16: Misc.



Figure 17: Misc.



Figure 18: Misc.



Figure 19: Misc.



Figure 20: Misc.



Figure 21: Misc.

Pictures of damage



Damage #2: Rear bumper: Rear bumper - Glued / labelled - De-glue / neutralise



Damage #2: Rear bumper: Rear bumper - Glued / labelled - De-glue / neutralise



Damage #3: Door - rear left side: Door - dent(s) - Smooth repair work



Damage #3: Door - rear left side: Door - dent(s) - Smooth repair work



Damage #4: Wing mirror - right side: Cap - Scratched - Smart repair

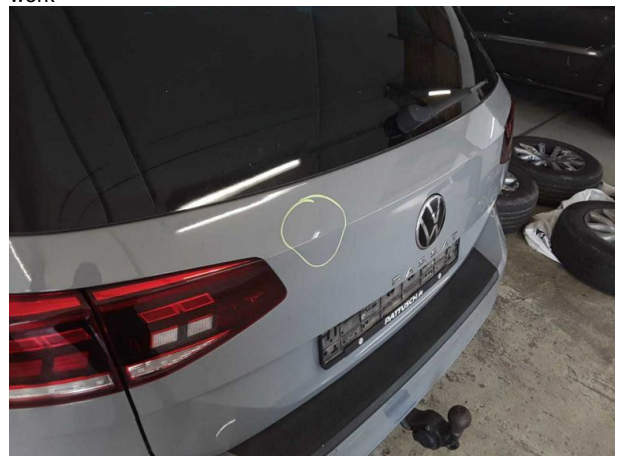

Damage #5: Boot lid / rear door: Boot lid - dent(s) - Smooth repair work



Damage #5: Boot lid / rear door: Boot lid - dent(s) - Smooth repair work



Damage #6: Front bumper: Front bumper - Scratched - Smart repair



Damage #6: Front bumper: Front bumper - Scratched - Smart repair



Damage #6: Front bumper: Front bumper - Scratched - Smart repair



Damage #7: 2nd wheel set: 2 tyres - Worn - Replace



Damage #7: 2nd wheel set: 2 tyres - Worn - Replace



Damage #8: Roof: Roof - dent(s) - Smooth repair work

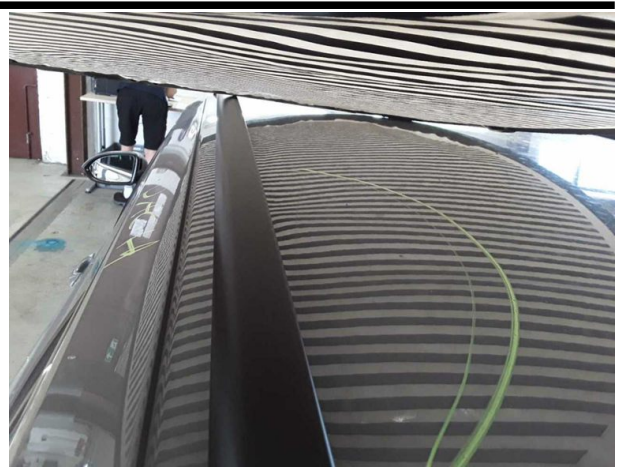

Damage #8: Roof: Roof - dent(s) - Smooth repair work



Damage #8: Roof: Roof - dent(s) - Smooth repair work



Damage #8: Roof: Roof - dent(s) - Smooth repair work



Damage #9: Side panel - rear left side: Side panel - Dent / paintcoat damage - Repair and paint

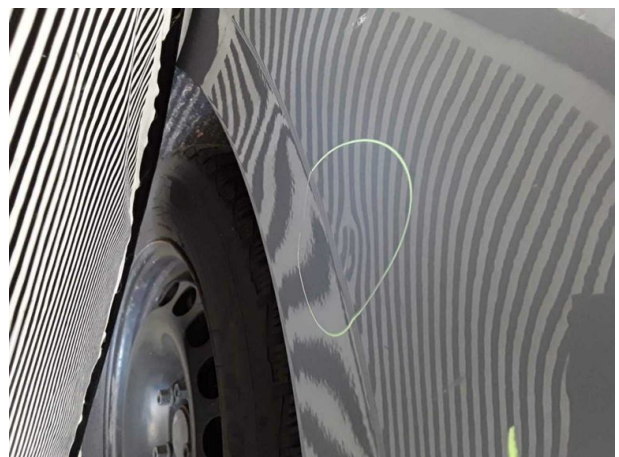

Damage #9: Side panel - rear left side: Side panel - Dent / paintcoat damage - Repair and paint

TÜV SÜD Auto Service GmbH
Römeräcker 1
76351 Linkenheim - Hochstetten

Inspection location
SAP Walldorf
69190 Walldorf

Inspection date: 15 Jun 2026
Protocol number: 45958278
Delivery date: 15 Jun 2026



Damage #9: Side panel - rear left side: Side panel - Dent / paintcoat damage - Repair and paint

TÜV SÜD Auto Service GmbH
Römeräcker 1
76351 Linkenheim - Hochstetten

Inspection location
SAP Walldorf
69190 Walldorf

Inspection date: 15 Jun 2026
Protocol number: 45958278
Delivery date: 15 Jun 2026



Pictures of repainting



Repainting 1: Mudguard - left side, Bonnet, Door - rear right side,
Door - front left side, Door - front right side

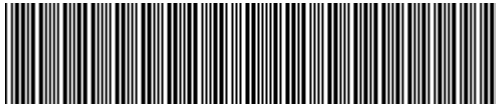

WWZZZ3CZNE046589

Angaben zum Fahrzeug

Halter		Besichtigungszustand	bedingt: Licht/Nässe/Schmutz
Kennzeichen		Laufleistung (abgelesen)	127.299 km
Hersteller	Volkswagen	Restlauf bis Service	8.100 km
Typ/Modell	PASSAT	HU (Bericht lag vor)	05/2027
Fahrgestellnummer	WWZZZ3CZNE046589	Leistung / Hubraum	110 kW / 1.968 ccm
Erstzulassung	28.04.2022	Polster/Farbe	/
Letzte Wartung		Lackierung	
Kraftstoffart	Diesel	Getriebe	Automatik

Zustandsbericht

Wertmindernde Faktoren

Nr.	Bauteilgruppe	Beschreibung
1	Unterlagen	Serviceheft (Wartungsnachweise fehlen) - kein Abzug
2	Stoßfänger hinten	Stoßfänger hinten - beklebt/ beschriftet - entkleben/neutralisieren
3	Tür hinten links	Tür - Delle(n) - sanft instandsetzen
4	Außenspiegel rechts	Abdeckkappe - verkratzt / verschürft - Smart Repair
5	Heckklappe/-tür	Heckklappe - Delle(n) - sanft instandsetzen
6	Stoßfänger vorn	Stoßfänger vorn - verkratzt / verschürft - Smart Repair
7	2.Radsatz	2 Reifen - verschlissen - erneuern
8	Fahrzeugdach	Dach - Delle(n) - sanft instandsetzen
9	Seitenwand links	Seitenwand - Delle / Lackschaden - instandsetzen und lackieren

Gebrauchsspuren

Nr.	Bauteilgruppe	Beschreibung
1	Verglasung	Frontscheibe (Steinschläge) - kein Abzug
2	Karosserie	Karosserie (Steinschläge) - Kratzer - kein Abzug

Fehlteile

Fehlteil

Vorschäden

Nr.	Vorschaden
1	Front, Angabe durch Nutzer/Auftraggeber

Festgestellte Nachlackierungen

Nr.	Ort
1	Kotflügel links, Motorhaube, Tür hinten rechts, Tür vorne links, Tür vorne rechts, fachgerecht ausgeführt



Hauptbereifung

Achse	Reifengröße	Hersteller	Reifentyp	Profiltiefe	Verktgl.	Zul.
1	215/60 R16 95H	Dunlop	Winterreifen	7mm - 7mm	i.O.	
2	215/60 R16 95H	Dunlop	Winterreifen	7mm - 7mm	i.O.	

Zusatzbereifung

Achse	Reifengröße	Hersteller	Reifentyp	Profiltiefe	Verktgl.	Zul.
1	215/60 R16 95V	Michelin	Sommerreifen	0mm - 0mm	n.i.O.	
2	215/60 R16 95V	Michelin	Sommerreifen	5mm - 5mm	i.O.	

Ersatz

Typ	Reifengröße	Hersteller	Reifentyp	Profiltiefe	Ablaufdatum
Tirefit					01/2026

Der Verschleißzustand sowie evtl. Schäden an der Bereifung sind wertmäßig berücksichtigt.

Bemerkungen

Keine Gewähr auf Vollständigkeit und
Richtigkeit der angezeigten Ausstattung.
Techn. Änderungen vorbehalten
Das Fahrzeug weist dem Alter, der Laufleistung und dem
Einsatzzweck entsprechende Gebrauchsspuren auf.
elektr. Komponenten geprüft, i. O.

Lackwerte geprüft, n.i.O

TÜV SÜD Auto Service GmbH **Besichtigungsort**
Römeräcker 1 SAP Walldorf
76351 Linkenheim - Hochstetten 69190 Walldorf

Besichtigungsdatum: 15.06.2026
Protokollnummer: 45958278
Anlieferungsdatum: 15.06.2026



Angaben zum Fahrzeug

Hersteller	Volkswagen	Besichtigungszustand	bedingt: Licht/Nässe/Schmutz
Typ/Modell	PASSAT	Laufleistung (abgelesen)	127.299 km
Fahrgestellnummer	WVWZZZ3CZNE046589	Erstzulassung	28.04.2022

Angaben zum Auftrag:

Auftragsgemäß erfolgte die Fahrzeugzustandsbewertung in demontagefreien Zustand.

Fahrzeug-Identifizierung:

Die Fahrzeug-Identifizierungsnummer (FIN) wurde am Fahrzeug abgelesen und die Übereinstimmung im Verlauf der Besichtigung durch den Unterzeichner mit den vorgelegten Unterlagen festgestellt.

Besichtigungsbedingungen:

Eine ordnungsgemäße Sichtprüfung der Lackierung und der Karosserie war wegen unzureichender Lichtverhältnisse/ Nässe oder Verschmutzung nur eingeschränkt möglich.

Allgemeinzustand:

Das Fahrzeug weist dem Alter und Einsatzzweck entsprechende Gebrauchsspuren auf.



Übersichtsfotos



Abbildung 1: Schräg vorne



Abbildung 2: Schräg vorne



Abbildung 3: Schräg hinten



Abbildung 4: Schräg hinten



Abbildung 5: Innenraum



Abbildung 6: Innenraum



Abbildung 7: Innenraum



Abbildung 8: Innenraum



Abbildung 9: Innenraum



Abbildung 10: Sonstiges



Abbildung 11: Sonstiges



Abbildung 12: Sonstiges



Abbildung 13: Sonstiges



Abbildung 14: Sonstiges



Abbildung 15: Sonstiges

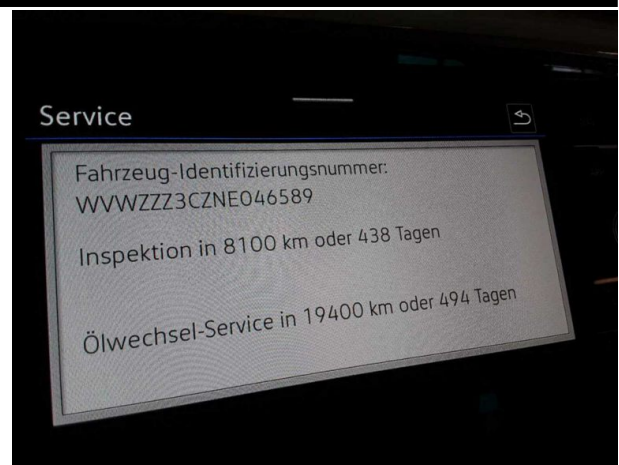

Abbildung 16: Sonstiges



Abbildung 17: Sonstiges



Abbildung 18: Sonstiges



Abbildung 19: Sonstiges



Abbildung 20: Sonstiges



Abbildung 21: Sonstiges

Beschädigungsfotos



Beschädigung #2: Stossfänger hinten: Stossfänger hinten - beklebt/ beschriftet - entkleben/neutralisieren



Beschädigung #2: Stossfänger hinten: Stossfänger hinten - beklebt/ beschriftet - entkleben/neutralisieren



Beschädigung #3: Tür hinten links: Tür - Delle(n) - sanft instandsetzen



Beschädigung #3: Tür hinten links: Tür - Delle(n) - sanft instandsetzen



Beschädigung #4: Außenspiegel rechts: Abdeckkappe - verkratzt / verschürft - Smart Repair

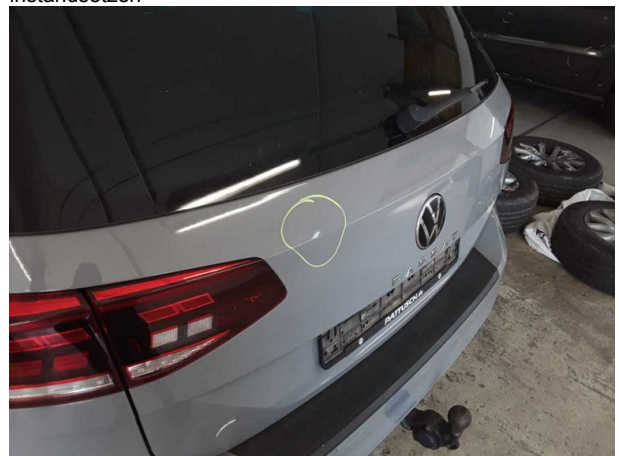

Beschädigung #5: Heckklappe/-tür: Heckklappe - Delle(n) - sanft instandsetzen



Beschädigung #5: Heckklappe/-tür: Heckklappe - Delle(n) - sanft instandsetzen



Beschädigung #6: Stossfänger vorn: Stossfänger vorn - verkratzt / verschürft - Smart Repair



Beschädigung #6: Stossfänger vorn: Stossfänger vorn - verkratzt / verschürft - Smart Repair



Beschädigung #6: Stossfänger vorn: Stossfänger vorn - verkratzt / verschürft - Smart Repair



Beschädigung #7: 2.Radsatz: 2 Reifen - verschlissen - erneuern



Beschädigung #7: 2.Radsatz: 2 Reifen - verschlissen - erneuern



Beschädigung #8: Fahrzeugdach: Dach - Delle(n) - sanft instandsetzen



Beschädigung #8: Fahrzeugdach: Dach - Delle(n) - sanft instandsetzen



Beschädigung #8: Fahrzeugdach: Dach - Delle(n) - sanft instandsetzen

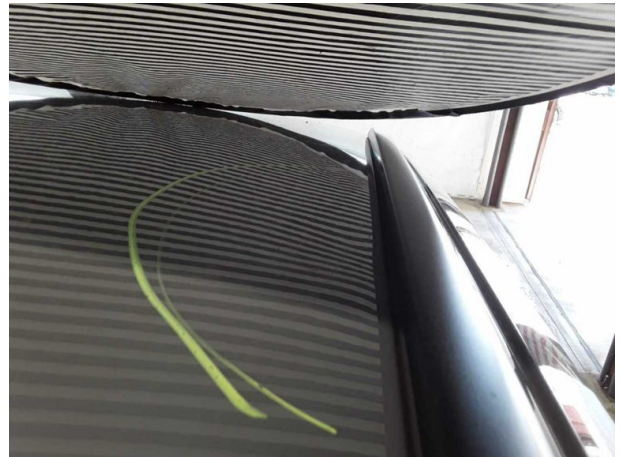

Beschädigung #8: Fahrzeugdach: Dach - Delle(n) - sanft instandsetzen



Beschädigung #9: Seitenwand links: Seitenwand - Delle / Lackschaden - instandsetzen und lackieren

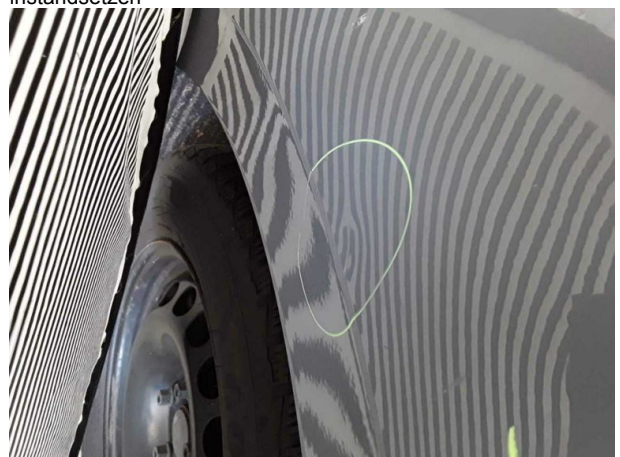

Beschädigung #9: Seitenwand links: Seitenwand - Delle / Lackschaden - instandsetzen und lackieren

TÜV SÜD Auto Service GmbH **Besichtigungsort**
Römeräcker 1 SAP Walldorf
76351 Linkenheim - Hochstetten 69190 Walldorf

Besichtigungsdatum: 15.06.2026
Protokollnummer: 45958278
Anlieferungsdatum: 15.06.2026



Beschädigung #9: Seitenwand links: Seitenwand - Delle /
Lackschaden - instandsetzen und lackieren

TÜV SÜD Auto Service GmbH **Besichtigungsort**
Römeräcker 1 SAP Walldorf
76351 Linkenheim - Hochstetten 69190 Walldorf

Besichtigungsdatum: 15.06.2026
Protokollnummer: 45958278
Anlieferungsdatum: 15.06.2026



Nachlackierungsfotos



Nachlackierung 1: Kotflügel links, Motorhaube, Tür hinten rechts,
Tür vorne links, Tür vorne rechts



Checkliste

Vorhanden	Name
<input type="checkbox"/>	ABE
<input type="checkbox"/>	Abschleppöse
<input type="checkbox"/>	Anhängekupplung abnehmbar
<input type="checkbox"/>	Antenne
<input type="checkbox"/>	Bordbuchmappe
<input type="checkbox"/>	Bordwerkzeug
<input type="checkbox"/>	Consumer Kabelkit
<input type="checkbox"/>	Fernbedienung Standheizung
<input type="checkbox"/>	Ladekabel
<input type="checkbox"/>	Laderaumabdeckung / Rollo
<input type="checkbox"/>	Leichtmetallfelgensatz komplett
<input type="checkbox"/>	Navigations Datenträger
<input type="checkbox"/>	Schlüssel Anhängerkupplung
<input type="checkbox"/>	Serviceheft
<input type="checkbox"/>	Tirefit Füllmittel
<input type="checkbox"/>	Tirefit komplett
<input type="checkbox"/>	Tirefit Kompressor
<input type="checkbox"/>	Windschott