

» Übersicht

Auftrags-Nr: 1002371425
Besichtigt am: 24.03.2026 11:24
Berichts-Nr: 10287379
FIN: WVVZZZ3CZPE041568



Fahrzeugansicht - diagonal
vorne links



Fahrzeugansicht - diagonal
hinten rechts



Innenraum - Cockpit mit
Laufleistung

» Fahrzeugdaten

Fahrzeugkategorie:	Personenkraftwagen
Fahrzeugart:	Kombi
Hersteller:	Volkswagen
Modell:	Passat
HSN / TSN:	0603 / CIA
Erstzulassungsdatum:	02.03.2023
Laufleistung:	41.881 km
Nachweis Kilometerstand:	Abgelesen
Farbe:	Pyritsilber Metallic
Farbe Dach:	Pyritsilber Metallic
Antriebsart:	Frontantrieb
Motorisierung/Kraftstoff:	Benzin
Hubraum:	1.498 ccm
Leistung:	110 kW (150 PS)
Fahrzeuglänge:	
Fahrzeughöhe:	
Fahrzeugbreite:	
Zulässiges Gesamtgewicht:	
Radstand:	
Anzahl Achsen:	2
Zylinder:	4
Schadstoffklasse:	Euro 6
Anzahl Türen:	4
Anzahl Sitze:	5
Getriebe:	Automatik 7-Gang
Polsterart:	Stoff
Interieurfarbe:	Titanschwarz/Titanschwarz/Titanschwarz
Anzahl vorhandene Schlüssel:	2

» Dokumente & Wartung

Nächste HU:	03.2026
Zulassungsbescheinigung (ZBT1 Original) vorhanden:	Ja
Zulassungsbescheinigung entgegengenommen:	Ja
Kennzeichen entgegengenommen:	Keine
Wartungsheft:	Digital
Wartungsnachweis:	Nicht prüfbar
Datum der letzten Wartung:	
Km-Stand bei letzter Wartung:	
Restlauf bis Service:	14.400 KM

» Fahrzeugausstattung

"Business Premium"-Paket inkl. Navigation	Diversity-Antenne für FM-Empfang
12-V-Steckdose an der Mittelkonsole hinten	Doppelkupplungsgetriebe DQ200
2 Becherhalter vorn mit Abdeckung	Doppelton-Signalhorn
2 USB-C-Schnittstellen vorn, Ladeleistung bis zu 45 W	Drehstromgenerator 140 A
230-V-Steckdose an der Mittelkonsole hinten	Dreipunkt-Automatiksicherheitsgurt für mittleren Rücksitzplatz
3 Kopfstützen hinten	Dreipunkt-Automatiksicherheitsgurte für äußere Rücksitzplätze
4 AirStop®-Ganzjahresreifen 215/60 R 16	Dreipunkt-Automatiksicherheitsgurte vornmit Höheneinstellung und Gurtstraffer
4 Stahlräder 6,5 J x 16	Einparkhilfe - Warnsignale bei Hindernissen im Front- und Heckbereich
4-Zylinder-Ottomotor 1,5 l	Einstiegleisten in den Türausschnitten aus Kunststoff
4-Zylinder-Ottomotor 1,5 l TSI, 110 kW	Elektronische Parkbremse inkl. Auto-Hold-Funktion
7-Gang-Automatikgetriebe oder DSG Beachtung: Fam. EDF	Elektronisches Stabilisierungsprogramm und elektromechanischer Bremskraftverstärker
8 Lautsprecher	Entfall des Schriftzugs für die Motorbezeichnung auf der Gepäckraumklappe
Abgasendrohr hinten (Standard)	Entfall Tire Mobility Set
Abgasnorm EU6 AP	Fahrzeuge mit besonderen Produktaufwertungsmaßnahmen
Airbag für Fahrer und Beifahrer, mit Beifahrerairbag-Deaktivierung	Fahrzeugklassen-Differenzierung -3G0-
Airstop®-Ganzjahresreifen 215/60 R 16	Federbereich 31 nur Einbausteuerung keine Bedarfsprognose
Aktivkohlebehälter (EVAP)	Fernentriegelung für Heckklappe
App-Connect inkl. App-Connect Wireless für Apple CarPlay und Android Auto	Fertigungsablauf Standard
Außen-Sound Standard	Frontantrieb
Außenspiegel auf Fahrerseite asphärisch	Frontscheibe in Verbundsicherheitsglas, wärme- und geräuschkämmend
Außenspiegel elektrisch einstell- und beheizbar	Fußgängerschutzmaßnahmen erweitert
Außenspiegel rechts, konvex	Fußhebelwerk "Standard"
Ausströmer vorn und LichtdrehSchalter beleuchtet, mit Chromeinfassung	Gepäckraumabdeckung auszieh- und herausnehmbar
Basis	Gepäckraumauskleidung in Textil
Batterie 420A (70Ah)	Gepäckraumboden aufstellbar
Batterie/Generator Kapazität Standard	Geschwindigkeitsregelanlage und Geschwindigkeitsbegrenzer
Bauteilesatz ohne länderspezifische Bauvorschrift	Gewichtsbereich 2 nur Einbausteuerung keine Bedarfsprognose
Beifahrersitzlehne nicht umklappbar	Innenleuchte vorn und hinten mit Abschaltverzögerung und Dimmfunktion, 2 Leseleuchten vorn
Berganfahrassistent	Innenspiegel automatisch abblendend
Betriebserlaubnis Nachtrag	ISOFIX-Halteösen zur Befestigung von 2 Kindersitzen auf den Rücksitzen, auch für i-Size-Kindersitze
Bordliteratur in Deutsch (Deutschland)	Kältemittel R1234yf
Bordwerkzeug	Kategorie 0
Conceptline	Kein Sonderfahrzeug, Standard-Ausführung
Dachhimmel in Mistralgrau	Keine Aktionsausführung
Dachreling schwarz	Kennzeichenträger vorn und hinten (ECE)
Dämpfung hinten, Basis 1	Kindersicherung
Dämpfung vorn	Klimaanlage "Air Care Climatronic" mit Aktiv-Kombifilter und 3-Zonen-Temperaturregelung
Dekoreinlagen "New Brushed Design" für Instrumententafel und Türverkleidungen	Kombi-Instrument mit elektronischem Tachometer, Kilometer- und Tageskilometerzähler, Drehzahlmesser
Dekoreinlagen "New Brushed Design" für Mittelkonsole	
Digitaler Radioempfang DAB+	

Kopfairbagsystem für Front- und Fondpassagiere inkl. Seitenairbags vorn	Ohne Garagentoröffner
Kraftstoffsystem Otto-Einspritzer	Ohne Gepäck-Spinne/Netz/Tasche
Kraftstofftank mit 66 l Fassungsvermögen	Ohne Head-Up Display
Ladekantenschutz in Kunststoff	Ohne Heckspoiler
Landesverkaufsprogramm Deutschland	Ohne Innenleuchte im Fußraum
LED-Rückleuchten	Ohne integriertes Mautsystem
LED-Scheinwerfer mit Tagfahrlicht	Ohne Kindersitz
Leuchtweitenregulierung	Ohne Ladedose
Linkslenker	Ohne Ladekabel
Make-up-Spiegel in den Sonnenblenden	Ohne Lendenwirbelstütze in den Sitzlehnen
Mit Elektrische Lenksäulenverriegelung (ELV)	Ohne Lichtassistent
Mittelarmlehne vorn höhen- und längseinstellbar, mit Ablagebox; 2 Ausströmer hinten mit Chromlamellen	Ohne Nebelscheinwerfer
Modellpflege KW 45	Ohne Scheinwerferreinigungsanlage
Motorenstart Standard	Ohne Sitzbelüftung/Massagesitze
Müdigkeitserkennung	Ohne Sonnenschutzrollo
Multifunktionsanzeige "Plus"	Ohne Sprachsteuerung
Multifunktionskamera	Ohne Spurwechselassistent
Multifunktionslenkrad in Leder, mit Schaltwippen	Ohne Systeme für den Fahrzeugzugang
Navigationssystem "Discover Media" inkl. "Streaming & Internet"	Ohne Überführungsausrüstung
Navigationssystem "Discover Media" inkl. "Streaming & Internet"	Ohne Uhr
Nebelschlusslicht einseitig, Rückfahrlicht beidseitig	Ohne Vorbereitung Einbau Funkgerät
Netztrennwand	Ohne Vorbereitung für VTS (Vehicle-Tracing System)
Nicht Heissland	Ohne Vorbereitung Rundumtonkombination und ohne Funkantenne
Nichtraucherausführung - Ablagefach und 12-V-Steckdose vorn	Ohne Wärmespeicher/Zusatzheizung
Normal-Lackierung	Ohne zus. Leuchten (Beleuchtungen innen)
Normalsitze vorn	Ohne zus. Triebwerks-Unterschutz
Notruf-Service; keine Registrierung notwendig, Dienst ist bei Auslieferung aktiviert	Ohne Zusatz-/Standheizung
Ohne 2. Batterie	Ohne zusätzliche Bereifung
Ohne alternativ-Antriebssystem	Online-Dienst, mit OCU, mit Head Unit Codierung, ohne WFS-Verbund
Ohne Anhängervorrichtung	Radio
Ohne Beifahrersitzverstellung vom Fond	Radschrauben Standard
Ohne besondere Karosseriemaßnahmen	Radstand
Ohne CD/DVD für Navigation	Rechtsverkehr
Ohne Dacheinsatz (Volldach)	Regionscode " ECE " für Radio
Ohne Differenzialsperre	Reifen ohne Festlegung der Reifenmarke
Ohne Dynamic Drive Control	Reifenkontrollanzeige
Ohne ECO-Funktion	Rückfahrkamera "Rear View"
Ohne Elektromotor (Hybrid)	Rücksitzbank ungeteilt, Lehne asymmetrisch geteilt umklappbar, mit Mittelarmlehne und Durchlademöglichkeit
Ohne erweitertem Sicherheitssystem	Rückstrahler in allen Türen
Ohne Feuerlöscher	Schalthebelknauf in Leder
ohne Frontassist/ohne City-ANB	Scheibenbremsen hinten
	Scheibenbremsen vorn

Scheibenwaschdüsen vorn automatisch beheizt
Scheibenwischer vorn mit Intervallschaltung
Schlüsselloses Startsystem "Keyless Start" ohne Safe-Sicherung
Seitliche Leisten unten in schwarz
Serienkraftstoff-Erstbefüllung
Serviceanzeige 30000 km oder 2 Jahre (flexibel)
Servolenkung elektromechanisch, geschwindigkeitsabhängig geregelt
Sicherheitsoptimierte Kopfstützen vorn
Sitzmittelbahnen der Vordersitze und der äußeren Rücksitzplätze in Stoff
Spezielles Typschild für EG für M1-Pkw
Spurhalteassistent "Lane Assist"
Standard-Klimazonen
Start-Stopp-System mit Bremsenergie-Rückgewinnung
Stoßfänger in Wagenfarbe
Tagfahrlicht
Telefonschnittstelle "Comfort" mit induktiver Ladefunktion
Textilfußmatten vorn und hinten
Tilgergewicht Lenkrad, 36 HZ
Trägerfrequenz 433,92 bis 434,42 MHz
Transportschutzfolie (Mindestschutz) mit zus. Transportschutzmaßnahmen
Tür und Seitenverkleidung Schaumfolie und Gewebe
Typprüfland Deutschland
Variant
Variante Grundausstattung
Verbandtasche, Warndreieck und Warnweste
Verkehrszeichenerkennung
Vorbereitet für "We Connect" und "We Connect Plus"
Vordersitze beheizbar
Vordersitze mit Höheneinstellung
Wärmeschutzverglasung grün, seitlich und hinten
Warnton und -leuchte für nicht angelegte Gurte vorn und hinten
Wartungsintervallverlängerung
Wegfahrsperre elektronisch
Zierleisten in schwarz an den Seitenfenstern

» Bereifung

MONTIERTE BEREIFUNG

Hersteller	Ort	Position	Typ	Felge	Dimension	Profiltiefe
Continental	Vorne	Links	Ganzjahresreifen	Stahl	215/60 R 16 95 V	2,0 mm
Continental	Vorne	Rechts	Ganzjahresreifen	Stahl	215/60 R 16 95 V	2,0 mm
Continental	Hinten	Links	Ganzjahresreifen	Stahl	215/60 R 16 95 V	6,0 mm
Continental	Hinten	Rechts	Ganzjahresreifen	Stahl	215/60 R 16 95 V	6,0 mm

Reifen zulässig: Nein

Reifen verkehrssicher: Ja

ERSATZ-/NOTRAD & ZUBEHÖR

Bordwerkzeug vorhanden: Ja

» Wertmindernde Faktoren

Nr	Bauteil	Schadensbeschreibung	Reparaturempfehlung
1	Windschutzscheibe	Steinschlag	Ersetzen
2	Reifen vorne links	Verschlissen	Ersetzen
3	Reifen vorne rechts	Verschlissen	Ersetzen
4	HU/AU (Haupt-/Abgasuntersuchung)	Abgelaufen	Erneuern
5	Karosserie	Chemische Verunreinigung	Chemische Reinigung

» Gebrauchsspuren

Nr	Bauteil	Schadensbeschreibung	Reparaturempfehlung
1	Stoßfänger hinten	Kratzer	Akzeptabel (Gebrauchsspur)
2	Seitenwand hinten rechts	Kratzer	Akzeptabel (Gebrauchsspur)

» Merkantile Wertminderung

Vorschäden bekannt:	Nein
Vorschäden feststellbar:	Ja
Nachlackierungen vorhanden:	Ja
Nachlackierungen professionell ausgeführt:	Ja
Lackschichtdickenmessung durchgeführt:	Ja - mit Auffälligkeiten/Abweichungen

ERGEBNISSE DER LACKSCHICHTDICKENMESSUNG

Bauteil	Lack (µm)
Lackschichtdicke Kotflügel vorne links (µm)	156,0
Lackschichtdicke Tür vorne links (µm)	159,0
Lackschichtdicke Tür hinten links (µm)	152,0
Lackschichtdicke Seitenwand hinten links (µm)	179,0
Lackschichtdicke Kofferraumdeckel (µm)	153,0
Lackschichtdicke Seitenwand hinten rechts (µm)	168,0
Lackschichtdicke Tür vorne rechts (µm)	147,0
Lackschichtdicke Tür hinten rechts (µm)	99,0
Lackschichtdicke Kotflügel vorne rechts (µm)	169,0
Lackschichtdicke Motorhaube (µm)	184,0
Lackschichtdicke Dach (µm)	206,0

Pro Bauteil wurden mindestens 3 Messungen durchgeführt.

» Hinweise zum Zustandsbericht

Angaben zum Auftrag und zum Bewertungsumfang:

Es wurde der Auftrag erteilt, einen Zustandsbericht über das beschriebene Fahrzeug zu erstellen.

Die Fahrzeugzustandsbewertung erfolgte auftragsgemäß auf Basis der vom Auftraggeber vorgegebenen Standards für Fahrzeugbewertungen. Die Feststellungen im Einzelfall trifft der Sachverständige aufgrund eigener Sachkunde und nach eigenem sachverständigen Ermessen.

Fahrzeug-Identifizierung:

WVWZZZ3CZPE041568

FIN abgelesen und stimmt mit Unterlagen überein

Allgemeinzustand:

Verschmutzt

Besichtigungsbedingungen:

Ausreichend

Hebebühne/Hubmittel benutzt:

Nein

Motorenlauf durchgeführt:

Ja

Fahrprobe durchgeführt:

Nein

» Sonstige Bemerkungen

Vorliegendes Exemplar wurde auf elektronischem Wege erzeugt. Es ist ohne Originalunterschrift gültig.

» Ansichtsfotos



Fahrzeugansicht - diagonal vorne links



Fahrzeugansicht - diagonal vorne rechts



Fahrzeugansicht - diagonal hinten links



Fahrzeugansicht - diagonal hinten rechts



Innenraum - Cockpit mit Laufleistung

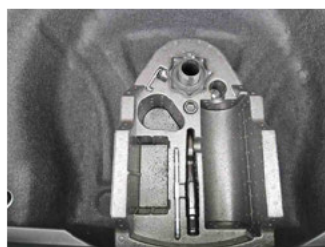

Equipment - Bordwerkzeug



Seitenansicht - Schweller links



Seitenansicht - Schweller rechts



Fahrzeug - Typenschild/Fahrgestellnummer



Räder - Rad montiert vorne links

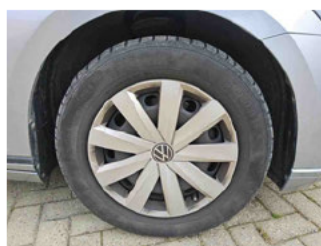

Räder - Rad montiert vorne rechts

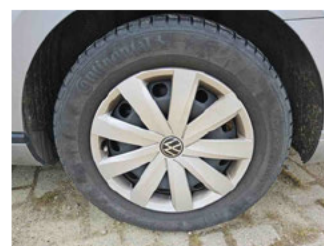

Räder - Rad montiert hinten links

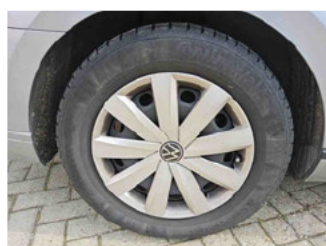

Räder - Rad montiert hinten rechts



Innenraum - Mittelkonsole



Fahrzeug - Motorraum offen

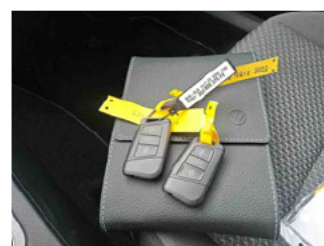

Equipment - Boardmappe/ Securitybag



Innenraum - Kofferraum

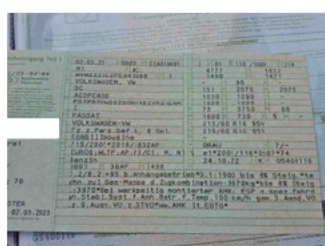

Fahrzeug - abgegebene ZB1



Lackstärke Heckklappe



Lackstärke Dach



Lackstärke Tür hinten links



Lackstärke Tür hinten rechts



Lackstärke Tür vorne links



Lackstärke Tür vorne rechts



Lackstärke Motorhaube



Lackstärke Seitenwand hinten links



Lackstärke Seitenwand hinten rechts



Lackstärke Kotflügel vorne links



Lackstärke Kotflügel vorne rechts

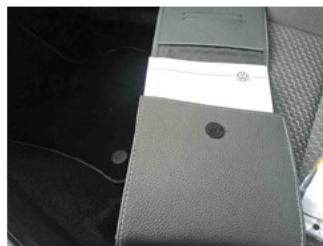

Fahrzeug - Serviceunterlagen /
Wartungsnachweis



Innenraum - vorne



Innenraum - hinten



Innenraum -
Navigationsgerät/Radio

» Beschädigungsfotos

WERTMINDERNDE FAKTOREN

1 - Windschutzscheibe - Steinschlag - Ersetzen



2 - Reifen vorne links - Verschlissen - Ersetzen

Kommentar

2mm Profiltiefe.



3 - Reifen vorne rechts - Verschlissen - Ersetzen

Kommentar

2mm Reifenprofiltiefe.



4 - HU/AU (Haupt-/Abgasuntersuchung) - Abgelaufen - Erneuern



5 - Karosserie - Chemische Verunreinigung - Chemische Reinigung

Kommentar

Chemische Verunreinigungen, Reinigen und Lackkontrolle durchführen.
Schadenerweiterung möglich.**GEBRAUCHSPUREN****1 - Stoßfänger hinten - Kratzer - Akzeptabel (Gebrauchsspur)****2 - Seitenwand hinten rechts - Kratzer - Akzeptabel (Gebrauchsspur)**