



Zustandsbericht

- Protokoll der Fahrzeugbewertung -

Berichts-Nr: 10127280
vom: 26.02.2026

» Übersicht

Auftrags-Nr: 1002339084
Besichtigt am: 26.02.2026 14:30
Berichts-Nr: 10127280
FIN: WVGZZA1ZRV080308



Fahrzeugansicht - diagonal
vorne links



Fahrzeugansicht - diagonal
hinten rechts



Innenraum - Cockpit mit
Laufleistung



Zustandsbericht

- Protokoll der Fahrzeugbewertung -

Berichts-Nr: 10127280
vom: 26.02.2026

» Fahrzeugdaten

| | |
|-------------------------------------|--|
| Fahrzeugkategorie: | Personenkraftwagen |
| Fahrzeugart: | SUV |
| Hersteller: | Volkswagen |
| Modell: | T-Roc |
| HSN / TSN: | 0603 / CMK |
| Erstzulassungsdatum: | 27.02.2024 |
| Laufleistung: | 11.652 km |
| Nachweis Kilometerstand: | Abgelesen |
| Farbe: | Ascotgrau |
| Farbe Dach: | Ascotgrau |
| Antriebsart: | Frontantrieb |
| Motorisierung/Kraftstoff: | Benzin |
| Hubraum: | 1.000 ccm |
| Leistung: | 81 kW (111 PS) |
| Fahrzeuglänge: | |
| Fahrzeughöhe: | |
| Fahrzeugbreite: | |
| Zulässiges Gesamtgewicht: | |
| Radstand: | |
| Anzahl Achsen: | 2 |
| Zylinder: | 3 |
| Schadstoffklasse: | Euro 6 |
| Anzahl Türen: | 4 |
| Anzahl Sitze: | 5 |
| Getriebe: | Schaltgetriebe 6-Gang |
| Polsterart: | Stoff |
| Interieurfarbe: | Grau-Titanschwarz-Silbergrau/ Titanschwarz/Schwarz |
| Anzahl vorhandene Schlüssel: | 2 |

» Dokumente & Wartung

| | |
|---|-------------|
| Nächste HU: | |
| Zulassungsbescheinigung (ZBT1 Original) vorhanden: | Ja |
| Zulassungsbescheinigung entgegengenommen: | Ja |
| Kennzeichen entgegengenommen: | Beide |
| Wartungsheft: | Digital |
| Wartungsnachweis: | Vollständig |
| Datum der letzten Wartung: | |
| Km-Stand bei letzter Wartung: | |



Zustandsbericht

Berichts-Nr: 10127280
vom: 26.02.2026

- Protokoll der Fahrzeugbewertung -

» Fahrzeugausstattung

"MOVE"

2 LED-Leseleuchten vorn und 2 hinten
 2 USB-C-Schnittstellen vorn, 2 USB-C-Ladebuchsen an der Mittelkonsolehinten; Ladeleistung bis zu 45 W
 3 Kopfstützen hinten
 3-Zylinder-Ottomotor 1,0 l
 3-Zylinder-Ottomotor 1,0 l TSI, 81 kW
 4 Ganzjahresreifen 215/55 R 17
 4 Leichtmetallräder "Zürich" 7 J x 17
 4 Türen
 6 Lautsprecher
 6-Gang-Schaltgetriebe
 Abdeckungen für Leichtmetallräder
 Abgasendrohr hinten (Standard)
 Abgasnorm EU6 AP
 Airbag für Fahrer und Beifahrer, mit Beifahrerairbag-Deaktivierung
 Aktivkohlebehälter (EVAP)
 Ambientebeleuchtung weiß
 App-Connect Wireless für Apple CarPlay und Android Auto
 Außen-Sound Standard
 Außenspiegel elektrisch einstell-, anklapp-, beheizbar, mit Memory-Funktion
 Außenspiegel Fahrerseite asphärisch, Beifahrerseite konvex
 Außenspiegelgehäuse in Dachfarbe
 Basis-Komfortausstattung
 Batterie 380A (59Ah) EFB+
 Batterie/Generator Kapazität Standard
 Bauteilesatz ohne länderspezifische Bauvorschrift
 Beifahrersitzlehne nicht umklappbar
 Berganfahrassistent
 Betriebserlaubnis Nachtrag
 Betriebsspannung 12 V
 Bordliteratur in Deutsch (Deutschland)
 Bordwerkzeug
 Bremsbelagverschleißanzeige
 Chrom-Applikationen an Lichtdreh-, Spiegeleinstell-, Fensterheberschaltern; Ausströmer mit Chromrahmen
 Dachhimmel
 Dachreling schwarz
 Dämpfung hinten, Hochstandsfahrwerk
 Dämpfung vorn
 Dekoreinlagen für Sondermodell
 Digital Cockpit, mehrfarbig, verschiedene Info-Profile wählbar

Digitaler Radioempfang DAB+
 Diversity-Antenne für FM-Empfang
 Drehstromgenerator 140 A
 Dreipunkt-Automatiksicherheitsgurte mit Gurtstraffer für die äußeren Rücksitzplätze
 Dreipunkt-Automatiksicherheitsgurte vorn mit Höheneinstellung und Gurtstraffer
 ECO-Funktion
 Einstiegsleisten für Sondermodell
 Einton-Signalhorn
 Elektronische Parkbremse inkl. Auto-Hold-Funktion
 Elektronisches Stabilisierungsprogramm mit Gegenlenkunterstützung, ABS, ASR, EDS, MSR und Spannstablisierung
 Entfall der Kühlmöglichkeit des Handschuhfaches
 Entfall des Schriftzugs für die Motorbezeichnung auf der Gepäckraumklappe
 Entriegelung Heckklappe/Deckel hinten von außen
 Fahrlichtschaltung automatisch, mit LED-Tagfahrlicht sowie "Coming home"- und "Leaving home"-Funktion
 Fahrprofilauswahl
 Fahrzeuge mit besonderen Produktaufwertungsmaßnahmen
 Fahrzeugklassen-Differenzierung -2GA-
 Federbereich 01 nur Einbausteuerung keine Bedarfsprognose
 Fensterheber elektrisch
 Fernlichtassistent "Light Assist"
 Fertigungsablauf Standard
 Frontantrieb
 Frontscheibe in Verbundsicherheitsglas, wärmedämmend
 Fußgängererkennung
 Gepäckraumboden höheneinstell- und herausnehmbar
 Gewichtsbereich 4 nur Einbausteuerung keine Bedarfsprognose
 Heckscheibenwischer mit Intervallschaltung
 Hinterachse "Standard"
 Innenspiegel automatisch abblendend
 ISOFIX-Halteösen (Vorrichtung zur Befestigung von 2 Kindersitzen auf der Rücksitzbank)
 Kältemittel R1234yf
 Kein Sonderfahrzeug, Standard-Ausführung
 Klimaanlage "Air Care Climatronic" mit Aktiv-Kombifilter und 2-Zonen-Temperaturregelung
 Kombi-Instrument mit elektronischem Tachometer, Kilometer- und Tageskilometerzähler, Drehzahlmesser
 Komfortsitze vorn
 Kopfairbagsystem für Front- und Fondpassagiere inkl. Seitenairbags vorn
 Kraftstoffsystem Otto-Einspritzer



Zustandsbericht

Berichts-Nr: 10127280
vom: 26.02.2026

- Protokoll der Fahrzeugbewertung -

| | |
|--|---|
| Kurzheck | Ohne Trennwand |
| Landesverkaufsprogramm Deutschland | Ohne UNECE CS&SU |
| LED-Rückleuchten dunkelrot | Ohne Vorbereitung Einbau Funkgerät |
| LED-Scheinwerfer | Ohne Wärmespeicher/Zusatzheizung |
| Leuchte im Fußraum vorn | Ohne zus. Triebwerks-Unterschutz |
| Leuchtweitenregulierung | Ohne Zusatz-/Standheizung |
| Linkslenker | Ohne zusätzliche Bereifung |
| Make-up-Spiegel beleuchtet in den Sonnenblenden | Online-Dienst, mit OCU, mit Head Unit Codierung, ohne WFS-Verbund |
| Mittelarmlehne vorn | Parklenkassistent "Park Assist" inkl. Einparkhilfe |
| Modelljahreswechsel 2024 I | Pedale in Edelstahl gebürstet |
| Modul Boden hinten Ausführung 7 | Radio |
| MOVE | Radschrauben Standard |
| Müdigkeitserkennung | Radstand |
| Multifunktionskamera | Rechtsverkehr |
| Multifunktionslenkrad in Leder | Regensensor |
| Navigationssystem "Discover Media" inkl. "Streaming & Internet" | Regionscode " ECE " für Radio |
| Navigationssystem "Discover Media" inkl. "Streaming & Internet" | Reifen ohne Festlegung der Reifenmarke |
| Nebelschlusslicht einseitig, Rückfahrlicht beidseitig | Reifenkontrollanzeige |
| Nicht Heissland | Rücksitzlehne asymmetrisch geteilt umklappbar, mit Mittelarmlehne |
| Nichtraucherausführung - Ablagefach und 12-V-Steckdose vorn | Rückstrahler in allen Türen |
| Normal-Lackierung | Schaltgetriebe MQ200_GA |
| Notbremsassistent "Front Assist" | Schalthebelknopf in Leder |
| Notruf-Service, Laufzeit 10 Jahre ab Erstausslieferung, Voraussetzung: Verfügbarkeit benötigter Mobilfunknetze | Scheibenbremsen hinten |
| Ohne alternativ-Antriebssystem | Scheibenbremsen vorn |
| Ohne Ambientebeleuchtung außen | Scheibenwaschdüsen vorn automatisch beheizt |
| Ohne Anhängervorrichtung | Schublade unter dem rechten Vordersitz |
| Ohne Aufkleber und Embleme | Seitenscheiben hinten und Heckscheibe abgedunkelt |
| Ohne besondere Karosseriemaßnahmen | Serienkraftstoff-Erstbefüllung |
| Ohne Elektromotor (Hybrid) | Serviceanzeige 30000 km oder 2 Jahre (flexibel) |
| Ohne erweitertem Sicherheitssystem | Servolenkung elektromechanisch, geschwindigkeitsabhängig geregelt |
| Ohne Feuerlöscher | Sicherheitsoptimierte Kopfstützen vorn |
| Ohne Geschwindigkeitsregelanlage (GRA) | Sitzbezüge für Sondermodell |
| Ohne Kamerasysteme/Umfeldsensorik | Spezielles Typschild für EG für M1-Pkw |
| Ohne Klapp Tisch an Vordersitzlehne | Sprachbedienung |
| Ohne Ladedose | Spurhalteassistent "Lane Assist" |
| Ohne Ladekabel | Stabilisator vorn |
| Ohne Lendenwirbelstütze in den Sitzlehnen | Standard-Klimazonen |
| Ohne Nebelscheinwerfer | Start-Stopp-System mit Bremsenergie-Rückgewinnung |
| Ohne Scheinwerferreinigungsanlage | Stoßfänger in Wagenfarbe, mit Chromelementen |
| Ohne Spurwechselassistent | Telefonschnittstelle |
| Ohne Stabilisator hinten | Textilfußmatten vorn und hinten |
| Ohne Steckdose | Tire Mobility Set: 12-Volt-Kompressor und Reifendichtmittel |



Zustandsbericht

- Protokoll der Fahrzeugbewertung -

Berichts-Nr: 10127280
vom: 26.02.2026

Trägerfrequenz 433,92 bis 434,42 MHz
Transportschutzfolie (Mindestschutz) mit zus.
Transportschutzmaßnahmen
Tür und Seitenverkleidung
Türunterteile schwarz
Typprüfland Deutschland
Umfeldbeleuchtung mit Logoprojektion
Variante Grundausstattung
Verbandtasche, Warndreieck und Warnweste
Verkehrszeichenerkennung
Volldach
Vorbereitet für "We Connect" und "We Connect Plus" oder
"VW Connect" und "VW Connect Plus"
Vordersitze beheizbar
Vordersitze mit Höheneinstellung
Warnleuchte für Waschwasserstand
Warnton und -leuchte für nicht angelegte Gurte vorn und hinten
Wartungsintervallverlängerung
Wegfahrsperrung elektronisch
Zentralverriegelung ohne Safe-Sicherung, mit
Funkfernbedienung und 2 Funkklappschlüsseln



Zustandsbericht

- Protokoll der Fahrzeugbewertung -

Berichts-Nr: 10127280
vom: 26.02.2026

» Bereifung

MONTIERTE BEREIFUNG

| Hersteller | Ort | Position | Typ | Felge | Dimension | Profiltiefe |
|------------|--------|----------|------------------|-----------|------------------|-------------|
| Goodyear | Vorne | Links | Ganzjahresreifen | Aluminium | 215/55 R 17 94 V | 6,0 mm |
| Goodyear | Vorne | Rechts | Ganzjahresreifen | Aluminium | 215/55 R 17 94 V | 6,0 mm |
| Goodyear | Hinten | Links | Ganzjahresreifen | Aluminium | 215/55 R 17 94 V | 7,0 mm |
| Goodyear | Hinten | Rechts | Ganzjahresreifen | Aluminium | 215/55 R 17 94 V | 7,0 mm |

Reifen zulässig: Ja

Reifen verkehrssicher: Ja

ERSATZ-/NOTRAD & ZUBEHÖR

Tirefit vorhanden: Ja

Tirefit Ablaufdatum: 09.2027

Kompressor vorhanden: Ja



Zustandsbericht

- Protokoll der Fahrzeugbewertung -

Berichts-Nr: 10127280
vom: 26.02.2026

» Wertmindernde Faktoren

| Nr | Bauteil | Schadensbeschreibung | Reparaturempfehlung |
|----|-------------------|----------------------|---------------------|
| 1 | Stoßfänger vorne | Kratzer | Smart Repair |
| 2 | Stoßfänger hinten | Kratzer | Smart Repair |
| 3 | Druckluftschlauch | Beschädigt | Ersetzen |

» Gebrauchsspuren

| Nr | Bauteil | Schadensbeschreibung | Reparaturempfehlung |
|----|---|----------------------|----------------------------|
| 1 | Tür vorne links | Kratzer | Akzeptabel (Gebrauchsspur) |
| 2 | Türverkleidung Zierleiste vorne links | Kratzer | Akzeptabel (Gebrauchsspur) |
| 3 | Türverkleidung Zierleiste hinten rechts | Kratzer | Akzeptabel (Gebrauchsspur) |
| 4 | Windschutzscheibe | Steinschlag | Akzeptabel (Gebrauchsspur) |



Zustandsbericht

- Protokoll der Fahrzeugbewertung -

Berichts-Nr: 10127280
vom: 26.02.2026

» Merkantile Wertminderung

| | |
|--|---------------------------------------|
| Unfallfahrzeug: | Ja |
| Vorschäden bekannt: | Ja |
| Vorschäden feststellbar: | Ja |
| Nachlackierungen vorhanden: | Ja |
| Nachlackierungen professionell ausgeführt: | Ja |
| Lackschichtdickenmessung durchgeführt: | Ja - mit Auffälligkeiten/Abweichungen |

| Nr | Bauteil | Schadensbeschreibung | Reparaturstatus | Reparaturkosten |
|----------------------------|---------|----------------------|-----------------|-----------------|
| 1 | Andere | Haftpflichtschaden | | € 12.000,00 |
| Summe (ohne MwSt.): | | | | € 12.000,00 |

ERGEBNISSE DER LACKSCHICHTDICKENMESSUNG

| Bauteil | Lack (µm) |
|---|-----------|
| Lackschichtdicke Kotflügel vorne links (µm) | 163,0 |
| Pro Bauteil wurden mindestens 3 Messungen durchgeführt. | |



Zustandsbericht

Berichts-Nr: 10127280
vom: 26.02.2026

- Protokoll der Fahrzeugbewertung -

» Hinweise zum Zustandsbericht

Angaben zum Auftrag und zum Bewertungsumfang:

Es wurde der Auftrag erteilt, einen Zustandsbericht über das beschriebene Fahrzeug zu erstellen.

Die Fahrzeugzustandsbewertung erfolgte auftragsgemäß auf Basis der vom Auftraggeber vorgegebenen Standards für Fahrzeugbewertungen. Die Feststellungen im Einzelfall trifft der Sachverständige aufgrund eigener Sachkunde und nach eigenem sachverständigen Ermessen.

Fahrzeug-Identifizierung:

WVGZZZA1ZRV080308

FIN abgelesen und stimmt mit Unterlagen überein

Allgemeinzustand:

Gepflegter Allgemeinzustand

Besichtigungsbedingungen:

Ausreichend

Hebebühne/Hubmittel benutzt:

Ja

Motorenlauf durchgeführt:

Ja

Fahrprobe durchgeführt:

Nein



Zustandsbericht

- Protokoll der Fahrzeugbewertung -

Berichts-Nr: 10127280
vom: 26.02.2026

» Sonstige Bemerkungen

Vorliegendes Exemplar wurde auf elektronischem Wege erzeugt. Es ist ohne Originalunterschrift gültig.



Zustandsbericht

- Protokoll der Fahrzeugbewertung -

Berichts-Nr: 10127280
vom: 26.02.2026

» Ansichtsfotos



Fahrzeugansicht - diagonal vorne links



Fahrzeugansicht - diagonal vorne rechts



Fahrzeugansicht - diagonal hinten links



Fahrzeugansicht - diagonal hinten rechts



Innenraum - Cockpit mit Laufleistung



Seitenansicht - Schweller links



Seitenansicht - Schweller rechts



Fahrzeug - Typenschild/Fahrgestellnummer



Räder - Rad montiert vorne links



Räder - Rad montiert vorne rechts



Räder - Rad montiert hinten links

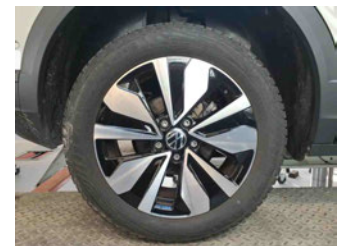

Räder - Rad montiert hinten rechts



Innenraum - Mittelkonsole



Fahrzeug - Motorraum offen

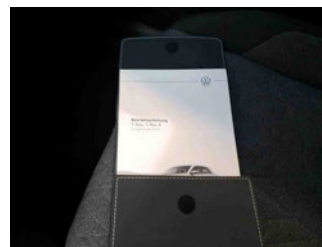

Equipment - Boardmappe/ Securitybag



Innenraum - Kofferraum



Zustandsbericht

- Protokoll der Fahrzeugbewertung -

Berichts-Nr: 10127280
vom: 26.02.2026

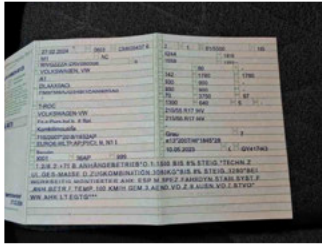

Fahrzeug - abgegebene ZB1



Lackstärke Kotflügel vorne links



Fahrzeug - Serviceunterlagen /
Wartungsnachweis



Innenraum - vorne



Innenraum - hinten



Räder - Haltbarkeitsdatum
Tirefit



Unterbodenscan

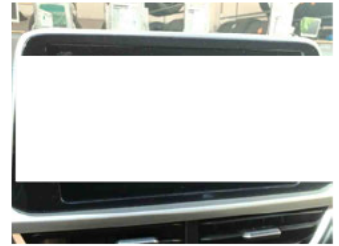

Innenraum -
Navigationsgerät/Radio

» Beschädigungsfotos

WERTMINDERNDE FAKTOREN

1 - Stoßfänger vorne - Kratzer - Smart Repair



2 - Stoßfänger hinten - Kratzer - Smart Repair

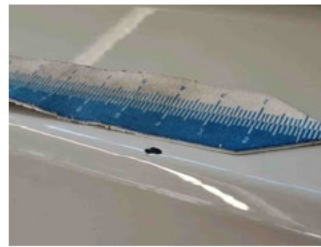
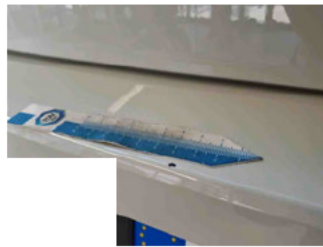

3 - Druckluftschlauch - Beschädigt - Ersetzen

Kommentar

Ummantlung beschädigt, Folgekosten möglich

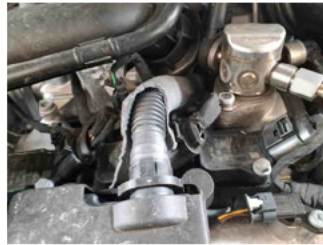

GEBRAUCHSSPUREN

1 - Tür vorne links - Kratzer - Akzeptabel (Gebrauchsspur)

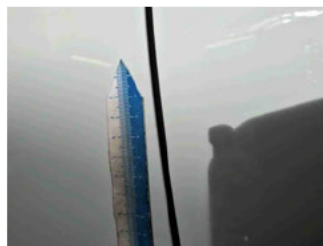
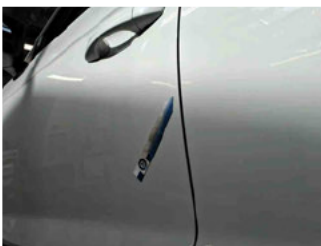



Zustandsbericht

- Protokoll der Fahrzeugbewertung -

Berichts-Nr: 10127280
vom: 26.02.2026

2 - Türverkleidung Zierleiste vorne links - Kratzer - Akzeptabel (Gebrauchsspur)

Kommentar

außen



3 - Türverkleidung Zierleiste hinten rechts - Kratzer - Akzeptabel (Gebrauchsspur)

Kommentar

außen

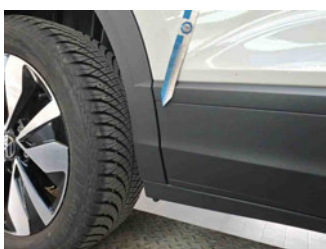

4 - Windschutzscheibe - Steinschlag - Akzeptabel (Gebrauchsspur)

