

Zustandsbericht

Besichtigungsdatum: 01.06.2026

Angaben zum Fahrzeug

Hersteller / Modell	Tesla Model Y Long Range Dual Motor AWD		
Kennzeichen		Fahrgestellnummer	XP7YGCEK5PB069240
Erstzulassung	20.03.2023	Laufleistung (abgelesen)	80.774 km
HSN/TSN	1480 / ABD 00022	Kraftstoffart / Zylinder	Elektro / 0
Fahrzeugart	Geländewagen	Antriebsart	Allradantrieb
Schadstoffklasse	2017/1151;WLTP;reine Elektr...	Getriebe / Anzahl Gänge	Direktantrieb
Farbe	Weiß Perleffekt	Besichtigungszustand	ausreichend
Leistung / Hubraum	153 kW / 0 ccm	Nächste HU	04/2028
Wartungsheft / Nachweis	digitaler Nachweis / vollständig	Restlauf bis Service	
Letzte Wartung		Polsterart	Leder
Vorschaden	Keine Feststellbar	Polsterfarbe	Schwarz
Nachlackierung	Feststellbar	zul. Gesamtgewicht	2.518 kg
Dokumente	ZB I vorhanden	Anzahl Halter	unbekannt
Schlüssel soll/ist	2/2	Anzahl Sitze / Türen	5 / 5
Vertragsnummer	52092080	Re-Import	Nein

Zustandsbericht

Hauptbereifung

Achse	Reifengröße	Reifentyp	Hersteller	Profiltiefe	Verkehrstauglichkeit
1	255/45 R19 104Y	Sommerreifen auf Leichtmetall	Continental	6mm / 6mm	i.O.
2	255/45 R19 104Y	Sommerreifen auf Leichtmetall	Continental	6mm / 6mm	i.O.

Legende: Profiltiefenangabe für Reifen links an erster Stelle, für Reifen rechts an zweiter Stelle der Achse

Ausstattung

Serienausstattung

Bezeichnung
Airbags Sechs Airbags: Fahrer-und Beifahrerseite, Seitenairbags und Vorhangairbags
Alarmanlage: Wächter-Modus
Antiblockiersystem (ABS)
Autopilot Ermöglicht automatisches Lenken, Beschleunigen und Bremsen unter Berücksichtigung von Fahrzeugen und Fußgängern auf seiner Spur. - Notbremsautomatik - Auffahrwarnung - Totwinkel-Überwachung
Außenspiegel elektrisch einklappbar - beheizte Seitenspiegel mit Abblendautomatik
Bremsleuchte, drittes
Dual Motor Allradantrieb
Elektronische Stabilitäts- und Traktionskontrolle
Fensterheber elektrisch mit Tastendruck-Automatik
Frontkofferraum für Gepäck
Getriebe: Einganggetriebe mit starrem Gang
Glasdach: Getöntes Glasdach - mit UV- und Infrarot-Schutzschicht

Individuelle Fahrerprofile

Innenraum-Bodenmatten

Klimaautomatik

Kopfstützen hinten (3)

Kopfstützen vorne (2)

Lackierung: Tesla Mehrschichtlack, Pearl White

LED-Nebelscheinwerfer

Mittelkonsole mit Staufächern, 4 USB-Anschlüssen und Dockingstation für 2 Mobiltelefone

Musik & Medien über Bluetooth mit DAB Radio

Over-the-Air Software-Updates - Im Laufe der Zeit wird Ihr Model Y sogar noch besser durch häufige drahtlose Software-Updates, um Ihnen neue Sicherheits-, Komfort- und Entertainment -Funktionen und noch mehr Leistung, Reichweite und Komfort zu bieten.

Premium Innenraum in Schwarz mit Synthetic Sitzbezug in schwarz (Lederoptik)

Premium Konnektivität - Echtzeit-Verkehrsflussanzeige - Satellitenbildkarten - Video-Streaming Zugriff auf Inhalte von Netflix, Youtube, Twitch und anderen Anbietern - Caraoke - Musik -Streaming - Internet-Browser - 30 Tage lang kostenlos und dann als Abonnement erhältlich

Premium-Soundsystem (14 Lautsprecher) - 1 Subwoofer, 2 Verstärker und Klangfeldprozessor

Rundumsichtkamera

Räder: 19-Zoll Felgen Gemini

Räder: Reifendruckkontrollsystem

Schlüsselloser Zugang

Servolenkung Elektronische Parameter-Servolenkung mit Zahnstangen-Lenkgetriebe und variabler Übersetzung

Sicherheitsgurte - auf allen Sitzplätzen - vorne höhenverstellbar

Sitze: 2. Sitzreihe mit verstellbaren Sitzlehnen

Sitze: Beheizte Vorder- und Rücksitze

Sitze: Separat umklappbare Rücksitze (3)

Sitze: Vordersitze mit elektrischen Verstellfunktionen

USB-Anschlüsse, vorne - USB-A Anschluss im Handschuhfach mit abnehmbaren 128 GB Speichermedium

Wegfahrsperre

Zentralverriegelung

Wertmindernde Faktoren

Nr.	Bauteilgruppe	Beschreibung
1	Außenspiegel rechts	Abdeckkappe - Kratzer - Smart Repair
2	Kotflügel links	Kotflügel links - Delle / Lackschaden - Smart Repair
3	Rad/Reifen	Leichtmetallfelge hinten rechts (Materialabtrag Verkehrsrelevant) - verkratzt / verschürft - erneuern
4	Rad/Reifen	Leichtmetallfelge vorn rechts (Materialabtrag Verkehrsrelevant) - verkratzt / verschürft - erneuern
5	Rad/Reifen	Leichtmetallfelge hinten links (Materialabtrag Verkehrsrelevant) - verkratzt / verschürft - erneuern
6	Stoßfänger vorn	Stoßfänger vorn - verformt - erneuern

3	Verglasung	Frontscheibe - Steinschlag
---	------------	----------------------------

Festgestellte Nachlackierungen

Nr.	Ort	Wertminderung
1	Tür vorne rechts, fachgerecht ausgeführt, Reparaturrechnung nicht vorhanden	

Der Verschleißzustand sowie evtl. Schäden an der Bereifung sind wertmäßig berücksichtigt.

Hinweise zum Gutachten

Angaben zum Auftrag und zum Begutachtungsumfang:

Es wurde der Auftrag erteilt, eine Fahrzeugbewertung über das beschriebene Fahrzeug zu erstellen.

Fahrzeug-Identifizierung:

- Die Fahrzeug-Identifizierungsnummer (FIN) wurde am Fahrzeug abgelesen und die Übereinstimmung im Verlauf der Besichtigung durch den Unterzeichner mit den vorgelegten Unterlagen festgestellt.

Besichtigungsbedingungen:

- Die Besichtigungsbedingungen waren zur Beurteilung des Fahrzeuges ausreichend.
- Zur Untersuchung des Fahrzeuges standen keine Hubmittel bzw. Grube zur Verfügung. Aus diesem Grund war die Besichtigung der Fahrzeugunterseite nur begrenzt möglich.

Probefahrt / Probelauf von Motor und Aggregaten:

- Es wurde bei der Besichtigung des Fahrzeuges keine Probefahrt/keine Rangierfahrt durchgeführt.
- Ein Probelauf des Motors wurde durchgeführt.

Vorschäden:

- Am Fahrzeug konnten augenscheinlich keine reparierten Vorschäden festgestellt werden.

Weitere Hinweise und Feststellungen:

- Die getroffene Feststellung beinhalten weder eine Fahrzeugabnahme im Sinne der StVZO, noch im Sinne des Gewährleistungsrechtes.
- Werden Schäden oder Mängel welche erst im Rahmen von Zerlege-/ Diagnosearbeiten oder durch erweiterte Kenntnisse festgestellt, sowie durch verschwiegene Mängel oder arglistige Täuschung hervorgerufen, wird um sofortige Benachrichtigung des Sachverständigen gebeten.
Eine Nachbesichtigung des Fahrzeuges zur Feststellung des Umfanges der Reparaturweiterung und damit verbundenen Kostenausweitung wird in diesem Fall durch den Sachverständigen umgehend durchgeführt. Die für die Schadenerweiterung ursächlichen Altteile sind bis zur Nachbesichtigung durch den Sachverständigen aufzubewahren.



Abbildung 1: Schräg vorne



Abbildung 2: Schräg vorne



Abbildung 3: Schräg hinten



Abbildung 4: Schräg hinten



Abbildung 5: Laderaum



Abbildung 6: Motorraum



Abbildung 7: FIN



Abbildung 8: Innenraum vorne



Abbildung 9: Kombiinstrument



Abbildung 10: Laufleistung

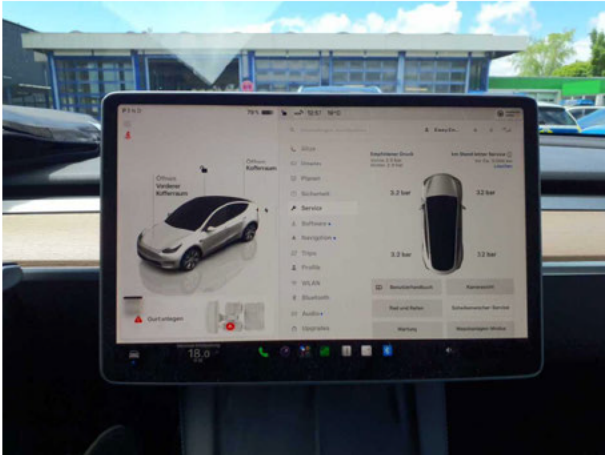

Abbildung 11: Instrumententafel

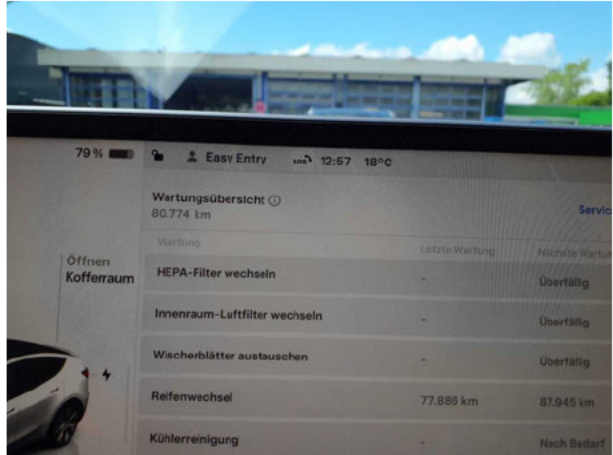

Abbildung 12: Zulassungsdokument(e)



Abbildung 13: Innenraum hinten

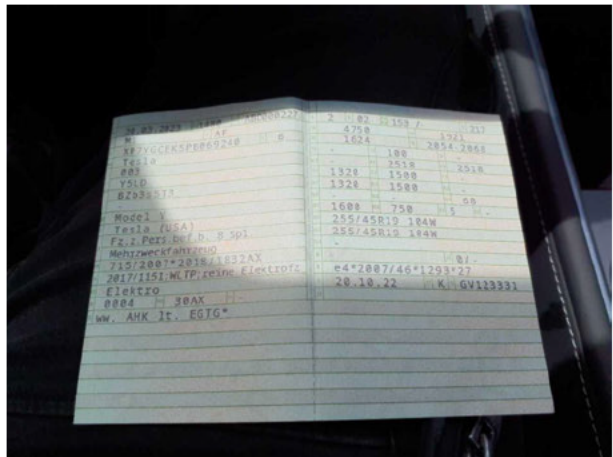

Abbildung 14: Montierte Bereifung



Abbildung 15: Ladebuchse/Tankstutzen



Abbildung 16: Sonstiges



Abbildung 17: Sonstiges

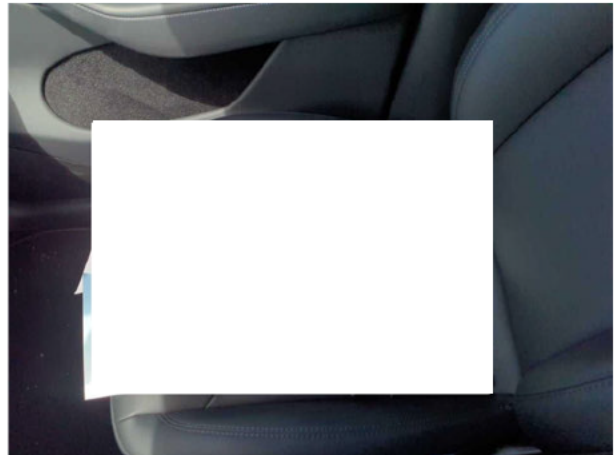

Abbildung 18: Sonstiges



Beschädigung #1: Außenspiegel rechts: Abdeckkappe - Kratzer - Smart Repair



Beschädigung #1: Außenspiegel rechts: Abdeckkappe - Kratzer - Smart Repair



Beschädigung #2: Kotflügel links: Kotflügel links - Delle / Lackschad... - Smart Repair

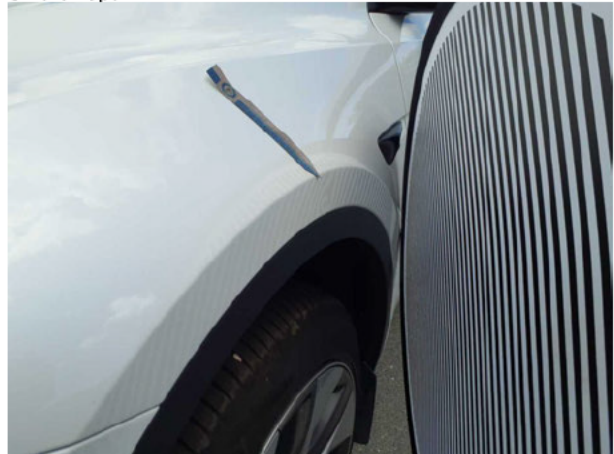

Beschädigung #2: Kotflügel links: Kotflügel links - Delle / Lackschaden - Smart Repair

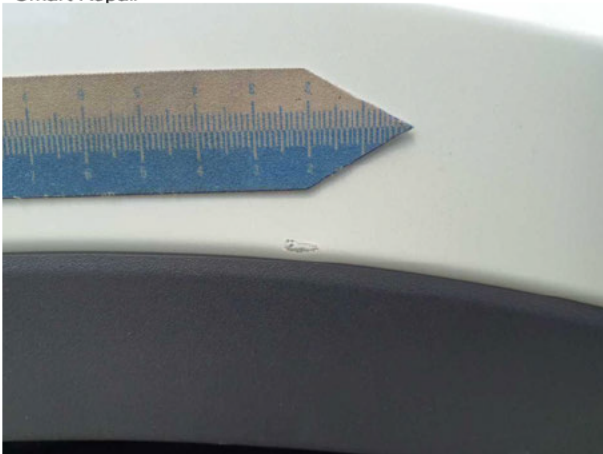

Beschädigung #2: Kotflügel links: Kotflügel links - Delle / Lackschad... - Smart Repair



Beschädigung #3: Rad/Reifen: Leichtmetallfelge hinten rechts (Materialabtrag Verkehrsrelevant) - verkratzt / verschürft - erneuern



Beschädigung #3: Rad/Reifen: Leichtmetallfelge hinten rechts (Materialabtrag Verkehrsrelevant) - verkratzt / verschürft - erneuern



Beschädigung #3: Rad/Reifen: Leichtmetallfelge hinten rechts (Materialabtrag Verkehrsrelevant) - verkratzt / verschürft - erneuern



Beschädigung #3: Rad/Reifen: Leichtmetallfelge hinten rechts (Materialabtrag Verkehrsrelevant) - verkratzt / verschürft - erneuern



Beschädigung #3: Rad/Reifen: Leichtmetallfelge hinten rechts (Materialabtrag Verkehrsrelevant) - verkratzt / verschürft - erneuern



Beschädigung #3: Rad/Reifen: Leichtmetallfelge hinten rechts (Materialabtrag Verkehrsrelevant) - verkratzt / verschürft - erneuern



Beschädigung #3: Rad/Reifen: Leichtmetallfelge hinten rechts (Materialabtrag Verkehrsrelevant) - verkratzt / verschürft - erneuern



Beschädigung #3: Rad/Reifen: Leichtmetallfelge hinten rechts (Materialabtrag Verkehrsrelevant) - verkratzt / verschürft - erneuern



Beschädigung #4: Rad/Reifen: Leichtmetallfelge vorn rechts (Materialabtrag Verkehrsrelevant) - verkratzt / verschürft - erneuern



Beschädigung #4: Rad/Reifen: Leichtmetallfelge vorn rechts (Materialabtrag Verkehrsrelevant) - verkratzt / verschürft - erneuern



Beschädigung #4: Rad/Reifen: Leichtmetallfelge vorn rechts (Materialabtrag Verkehrsrelevant) - verkratzt / verschürft - erneuern



Beschädigung #4: Rad/Reifen: Leichtmetallfelge vorn rechts (Materialabtrag Verkehrsrelevant) - verkratzt / verschürft - erneuern



Beschädigung #4: Rad/Reifen: Leichtmetallfelge vorn rechts (Materialabtrag Verkehrsrelevant) - verkratzt / verschürft - erneuern



Beschädigung #4: Rad/Reifen: Leichtmetallfelge vorn rechts
(Materialabtrag Verkehrsrelevant) - verkratzt / verschürft - erneuern



Beschädigung #4: Rad/Reifen: Leichtmetallfelge vorn rechts
(Materialabtrag Verkehrsrelevant) - verkratzt / verschürft - erneuern



Beschädigung #4: Rad/Reifen: Leichtmetallfelge vorn rechts
(Materialabtrag Verkehrsrelevant) - verkratzt / verschürft - erneuern



Beschädigung #4: Rad/Reifen: Leichtmetallfelge vorn rechts
(Materialabtrag Verkehrsrelevant) - verkratzt / verschürft - erneuern



Beschädigung #4: Rad/Reifen: Leichtmetallfelge vorn rechts
(Materialabtrag Verkehrsrelevant) - verkratzt / verschürft - erneuern



Beschädigung #5: Rad/Reifen: Leichtmetallfelge hinten links
(Materialabtrag Verkehrsrelevant) - verkratzt / verschürft - erneuern



Beschädigung #5: Rad/Reifen: Leichtmetallfelge hinten links
(Materialabtrag Verkehrsrelevant) - verkratzt / verschürft - erneuern



Beschädigung #5: Rad/Reifen: Leichtmetallfelge hinten links
(Materialabtrag Verkehrsrelevant) - verkratzt / verschürft - erneuern



Beschädigung #5: Rad/Reifen: Leichtmetallfelge hinten links
(Materialabtrag Verkehrsrelevant) - verkratzt / verschürft - erneuern



Beschädigung #5: Rad/Reifen: Leichtmetallfelge hinten links
(Materialabtrag Verkehrsrelevant) - verkratzt / verschürft - erneuern



Beschädigung #5: Rad/Reifen: Leichtmetallfelge hinten links
(Materialabtrag Verkehrsrelevant) - verkratzt / verschürft - erneuern



Beschädigung #5: Rad/Reifen: Leichtmetallfelge hinten links
(Materialabtrag Verkehrsrelevant) - verkratzt / verschürft - erneuern



Beschädigung #6: Stossfänger vorn: Stossfänger vorn - verformt - erneuern



Beschädigung #6: Stossfänger vorn: Stossfänger vorn - verformt - erneuern



Beschädigung #6: Stossfänger vorn: Stossfänger vorn - verformt - erneuern



Beschädigung #6: Stossfänger vorn: Stossfänger vorn - verformt - erneuern



Beschädigung #6: Stossfänger vorn: Stossfänger vorn - verformt - erneuern



Beschädigung #6: Stossfänger vorn: Stossfänger vorn - verformt - erneuern

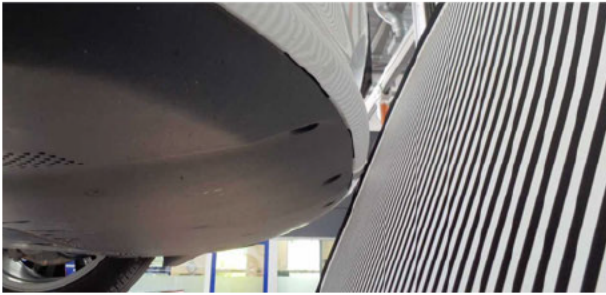

Beschädigung #6: Stossfänger vorn: Stossfänger vorn - verformt - erneuern



Nachlackierung 1: Tür vorne rechts