

» Übersicht

Auftrags-Nr: 1002291622
Besichtigt am: 29.01.2026 14:44
Berichts-Nr: 9947958
FIN: VSSZZZKM8RR057202



Fahrzeugansicht - diagonal
vorne links



Fahrzeugansicht - diagonal
hinten rechts



Innenraum - Cockpit mit
Laufleistung

» Fahrzeugdaten

Fahrzeugkategorie:	Personenkraftwagen
Fahrzeugart:	SUV
Hersteller:	Cupra
Modell:	Formentor
HSN / TSN:	7593 / ARC
Erstzulassungsdatum:	26.01.2024
Laufleistung:	38.942 km
Nachweis Kilometerstand:	Abgelesen
Farbe:	"Candy" Weiss
Farbe Dach:	"Candy" Weiss
Antriebsart:	Frontantrieb
Motorisierung/Kraftstoff:	Benzin
Hubraum:	1.498 ccm
Leistung:	110 kW (150 PS)
Fahrzeuglänge:	
Fahrzeughöhe:	
Fahrzeugbreite:	
Zulässiges Gesamtgewicht:	
Radstand:	
Anzahl Achsen:	2
Zylinder:	4
Schadstoffklasse:	Euro 6
Anzahl Türen:	4
Anzahl Sitze:	5
Getriebe:	Schaltgetriebe 6-Gang
Polsterart:	Stoff
Interieurfarbe:	Titanschwarz - Palomino-Braun
Anzahl vorhandene Schlüssel:	2

» Dokumente & Wartung

Nächste HU:	
Zulassungsbescheinigung (ZBT1 Original) vorhanden:	Ja
Zulassungsbescheinigung entgegengenommen:	Ja
Kennzeichen entgegengenommen:	Keine
Wartungsheft:	Digital
Wartungsnachweis:	Nicht prüfbar
Datum der letzten Wartung:	
Km-Stand bei letzter Wartung:	
Restlauf bis Service:	0 KM

» Fahrzeugausstattung

2 Leseleuchten vorn,2 hinten	Einstiegleisten in den Türausschnitten (beleuchtet)
230V Wechselrichter und Steckdose für Europa	Einton-Signalhorn
4 Zyl.Ottomotor 1,5L Aggr. 05E.A	Embleme
4-Zyl.-Benzinmotor 1,5 l/110 kW TSI Grundmotor: TJ7/N09/T9F, "TSI"	Entriegelung Heckklappe/Deckel hinten von außen
6-Gang-Schaltgetriebe "M6"	Entriegelung Hintersitz Standard
Abgasendrohr hinten (Standard)	Extern, USB Typ-C Datenbuchse(n) und Ladebuchse(n)
Abgaskonzept, EU6 AP	Fahrprofilauswahl und konv. Dämpfer
Abwicklung Serie	Fahrzeuge ohne besonderen Produktaufwertungsmaßnahmen
Airbag FS und BFS, ohne Knieairbag, mit BFS-Deaktivierung	Fahrzeugklassen-Differenzierung -5FF-
Aktivkohlebehälter (EVAP)	Federbereich 03 nur Einbausteuerung keine Bedarfsprognose
Ambientelicht Ausführung 1	Fensterheber mit Komfortschaltung und Abschaltsicherung, elektrisch
Antenne nur für FM Empfang, Diversity	Fernlichtassistent
Außen-Sound Standard	Fertigungsablauf Standard
Außenspiegel elektrisch anklappbar-/ einstellbar, beheizbar, mit Beifahrerspiegelabsenkung	Feststellbremse
Außenspiegel Fahrerseite konvex, Beifahrerseite konvex	Formteilhimmel ungeteilt
Außenspiegelgehäuse lackiert	FPK-Medium
Automatische Distanzregelung (mit follow to stop) und Speed-Limiter	Front Assist mit Warnen und Bremsen auf Fahrzeuge, Fußgänger und Radfahrer
Batterie 380A (59Ah) EFB+	Frontantrieb
Batterie/Generator Kapazität Standard	Frontscheibe, Wärmeschutzglas
Bauteilesatz ohne länderspezifische Bauvorschrift	Fußhebelwerk "Standard"
Betriebserlaubnis Nachtrag	Gepäckraumauskleidung mit Staufächern
Bordliteratur in Deutsch	Gepäcktaschen an Rückenlehnen
Bordwerkzeug	Gewichtsbereich 4 nur Einbausteuerung keine Bedarfsprognose
BRS für Fahrzeuge ohne E-Antrieb (ESC und eBKV)	Gurtkontrolle, E-Kontakt vorn und hinten, optisch und akustisch
Chrom-Paket	Heckscheiben-Wisch-Waschanlage mit Intervallschaltung
Climatronic (3-Zonen) mit Klimabedienteil hinten	Heckspoiler
Dachreling, schwarz	Höheneinstellung,manuell,für Vordersitze
Dämpfung hinten,Basis 1	Instrumenteneinsatz, Anzeige in KM/H
Dämpfung vorn	Kältemittel R1234yf
Dekor-Einlagen	Kein Sonderfahrzeug,Standard-Ausführung
Dekor-Einlagen für Konsole	Keine Aktionsausführung
Differenzialsperre (XDS) Dynamische Traktions Hilfe	Kennzeichenträger vorn (groß)
Digitaler Radioempfang	Kindersitzverankerung für Kindersitzsystem I-Size, 2 x top tether und Kindersitzverankerung vorn BF-Seite
Drehstromgenerator 140 A	Komfort-Sportausstattung Formentor
Drei.-Automatikgurte vorn	Kopfstützen hinten (3 Stück)
Dreip.-Automatikgurte hinten außen mit ECE-Label	Kopfstützen vorn
Dreipunkt-Automatikgurt für mittleren Fondsitz	Kraftstoffsystem Otto-Einspritzer
Dynamiklenkung	Landesverkaufsprogramm Deutschland
Einbau Differenzierung für Getriebe "MQ 281" -- Fahrzeugteile	Lautsprecher, vorn und hinten
--	
Einparkhilfe	

LED- Hauptscheinwerfer mit Linse	Ohne Sitzbelüftung/Massagesitze
Ledersportmultifunktionslenkrad	Ohne Sitzheizung
LED-SBBR-Leuchte, Fahrtrichtungsanzeigeranimiert	Ohne Sonderspezifikationen
Leichtmetallräder 8J x 18	Ohne Spurwechselassistent
Lendenwirbelstütze, manuell einstellbar in Vordersitzlehnen	Ohne Steckdose
Leuchtweitenregulierung,autom.dynamisch (reguliert sich im Fahrbetrieb)	Ohne Systeme für den Fahrzeugzugang
Linkslenker	Ohne Tilgergewicht Lenkrad
Mit Ausweichunterstützung mit Abbiegeassistent	Ohne Trennwand
Mit Multifunktionskamera	Ohne Überführungsausrüstung
Mit Projektionsleuchte (Spiegel)	Ohne Verbandmaterial, ohne Warndreieck
Mittelarmlehne vorn	Ohne Verkehrszeichenerkennung
Modul Boden hinten Ausführung 1	Ohne Vorbereitung für VTS (Vehicle-Tracing System)
MPV Formentor	Ohne Wärmespeicher/Zusatzheizung
Müdigkeitserkennung	Ohne zus. Geräuschdämpfungsmaßnahmen für Innenraum
Nebelscheinwerfer	Ohne zus. Triebwerks-Unterschutz
Nebelschlussleuchte	Ohne Zusatz-/Standheizung
Nicht Heissland	Ohne zusätzliche Bereifung
Nichtraucherausführung	Online-Dienst, mit OCU, ohne Head Unit Codierung, ohne WFS-Verbund
Normalsitze vorn	Optionsinfotainment (MIB3)
Ohne 2. Batterie	Pan-European-eCall
Ohne alternativ-Antriebssystem	Pannen-Set
Ohne Anhängavorrichtung	Radschrauben mit Diebstahlsicherung (nicht abschließbar)
Ohne beheizbare Scheibenwaschdüsen	Radstand
Ohne besondere Karosseriemaßnahmen	Rechtsverkehr
Ohne Car2X	Regionscode " ECE " für Radio
Ohne CD/DVD für Navigation	Reifen 245/45 R18 96W Super- Rollwiderstandsoptimiert, Generation 2 (Polymerbeschichtung)
Ohne Dacheinsatz (Volldach)	Reifen ohne Festlegung der Reifenmarke
Ohne Elektromotor (Hybrid)	Reifendruckkontrolle
Ohne erweitertem Sicherheitssystem	Rücksitzbank ungeteilt, Lehne geteilt umlegbar mit Mittelarmlehne
Ohne Feuerlöscher	Schalthebelknopf/-Griff in Leder
Ohne Fußmatten	Scheiben seitlich in Wärmeschutzver- glasung, ab B-Säule und hinten dunkel eingefärbt
Ohne Head-Up Display	Scheibenbremsen hinten
Ohne Individualeinbau	Scheibenbremsen vorn
Ohne Kamerasysteme/Umfeldsensorik	Scheibenwischer-Intervallschaltung mit Licht/Regensensor
Ohne Kompensator	Schlüsselloses Schließ- und Startsystem "Keyless Advanced" ohne Safesicherung
Ohne Ladekabel	Schublade unter dem rechten Vordersitz
Ohne Lehnenentriegelung für Vordersitze	Seitenairbag vorn, mit Kopfairbag und Interaktionsairbag vorn
Ohne Mode3 Ladekabel	Serienkraftstoff-Erstbefüllung
Ohne Navigationsgerät	Serviceanzeige 30000 km oder 2 Jahre (variabel)
Ohne Oberflächenschutz mit zusätzlichen Transportschutzmaßnahmen	Sicherheitsinnenspiegel automatisch abblendbar
Ohne Scheinwerferreinigungsanlage, ohne Waschwasser-Standanzeige	Sitzbezüge in Stoff
Ohne Schriftzugsatz (ohne Typbezeichnung)	

Sonnenblenden mit Spiegel, beleuchtet, mit Airbag-Label auf
Sonnenblende und B-Säule

Spezielles Typschild für EG für M1-Pkw

Sprachsteuerung

Spurhalteassistent

Stabilisator hinten

Stabilisator vorn

Standardelektrik

Standard-Klimazonen

Start/Stop-Anlage mit Rekuperation

Stoßfänger Sport

Tagesfahrlicht mit Assistenzfahrlicht u. Coming- u. Leaving-
home Funktion automatisch

Telefonvorbereitung für Handy

Tür und Seitenverkleidung Teilleder

Typprüfland Deutschland

Typzeichen und Firmenemblem

UWB fähiges Land und Trägerfrequenz 433,92 bis 434,42Mhz

Variables Ladebodenkonzept

Variante Grundausstattung

Vier-Lenkerachse

Wartungsintervallverlängerung

Wegfahrsperrung elektronisch

Werksinterne Steuerung Selbstabholer

Wireless RSE "App"

Zierleisten schwarz

» Bereifung

MONTIERTE BEREIFUNG

Hersteller	Ort	Position	Typ	Felge	Dimension	Profiltiefe
Goodyear	Vorne	Links	Sommer	Aluminium	245/45 R 18 96 W	5,0 mm
Goodyear	Vorne	Rechts	Sommer	Aluminium	245/45 R 18 96 W	5,0 mm
Goodyear	Hinten	Links	Sommer	Aluminium	245/45 R 18 96 W	7,0 mm
Goodyear	Hinten	Rechts	Sommer	Aluminium	245/45 R 18 96 W	7,0 mm

Reifen zulässig: Ja

Reifen verkehrssicher: Nein

ERSATZ-/NOTRAD & ZUBEHÖR

Bordwerkzeug vorhanden: Ja

Tirefit vorhanden: Ja

Tirefit Ablaufdatum: 09.2027

Kompressor vorhanden: Ja

» Wertmindernde Faktoren

Nr	Bauteil	Schadensbeschreibung	Reparaturempfehlung
1	Tür hinten rechts	Instandsetzung nicht sach-/fachgerecht	Lackieren
2	Tür hinten links	Instandsetzung nicht sach-/fachgerecht	Lackieren
3	Ölwechsel	Wartung fällig	Ausführen
4	Wartung	Wartung fällig	Ausführen
5	Vorbereitungszeit Karosserie	Lack Vorbereitung	Ausführen
6	Reifen vorne rechts	Riss	Ersetzen
7	Reifen hinten rechts	Riss	Ersetzen
8	Reifen hinten links	Loch	Ersetzen
9	Stoßfängerspoiler vorne	Kratzer	Spotrepair
10	Stoßfängerzierblende hinten	Kratzer	Smart Repair
11	Stoßfängerzierblende vorne rechts	Delle(n) und Kratzer	Smart Repair
12	Alufelge vorne links	Kratzer	Optische Wertminderung
13	Rücklicht links	Keine/schlechte Funktion	Werkstattdiagnose erforderlich Schadenserweiterung möglich
14	Zündschlüssel	Keine/schlechte Funktion	Werkstattdiagnose erforderlich Schadenserweiterung möglich

» Gebrauchsspuren

Nr	Bauteil	Schadensbeschreibung	Reparaturempfehlung
1	Radkastenverkleidung hinten links	Kratzer	Akzeptabel (Gebrauchsspur)

» Merkantile Wertminderung

Unfallfahrzeug:	Ja
Vorschäden bekannt:	Nein
Vorschäden feststellbar:	Ja
Nachlackierungen vorhanden:	Ja
Nachlackierungen professionell ausgeführt:	Ja
Lackschichtdickenmessung durchgeführt:	Ja - mit Auffälligkeiten/Abweichungen

ERGEBNISSE DER LACKSCHICHTDICKENMESSUNG

Bauteil	Lack (µm)
Lackschichtdicke Tür hinten links (µm)	203,0
Lackschichtdicke Seitenwand hinten rechts (µm)	284,0
Lackschichtdicke Tür vorne rechts (µm)	223,0
Lackschichtdicke Tür hinten rechts (µm)	282,0
Pro Bauteil wurden mindestens 3 Messungen durchgeführt.	

» Hinweise zum Zustandsbericht

Angaben zum Auftrag und zum Bewertungsumfang:

Es wurde der Auftrag erteilt, einen Zustandsbericht über das beschriebene Fahrzeug zu erstellen.

Die Fahrzeugzustandsbewertung erfolgte auftragsgemäß auf Basis der vom Auftraggeber vorgegebenen Standards für Fahrzeugbewertungen. Die Feststellungen im Einzelfall trifft der Sachverständige aufgrund eigener Sachkunde und nach eigenem sachverständigen Ermessen.

Fahrzeug-Identifizierung:

VSSZZZKM8RR057202

FIN abgelesen und stimmt mit Unterlagen überein

Allgemeinzustand:

Gereinigt

Besichtigungsbedingungen:

Schnee/Eis, Eingeschränkt

Hebebühne/Hubmittel benutzt:

Ja

Motorenlauf durchgeführt:

Ja

Fahrprobe durchgeführt:

Nein

» Sonstige Bemerkungen

Vorliegendes Exemplar wurde auf elektronischem Wege erzeugt. Es ist ohne Originalunterschrift gültig.

» Ansichtsfotos



Fahrzeugansicht - diagonal vorne links



Fahrzeugansicht - diagonal vorne rechts



Fahrzeugansicht - diagonal hinten links



Fahrzeugansicht - diagonal hinten rechts



Innenraum - Cockpit mit Laufleistung



Equipment - Bordwerkzeug



Seitenansicht - Schweller links



Seitenansicht - Schweller rechts

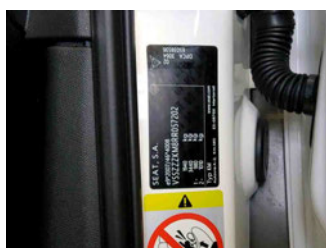

Fahrzeug - Typenschild/Fahrgestellnummer



Räder - Rad montiert vorne links

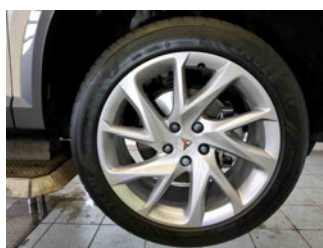

Räder - Rad montiert vorne rechts



Räder - Rad montiert hinten links



Räder - Rad montiert hinten rechts



Innenraum - Mittelkonsole



Fahrzeug - Motorraum offen

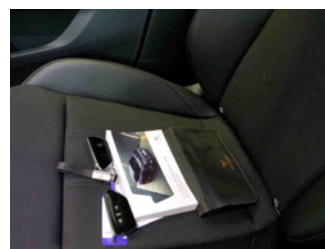

Equipment - Boardmappe/ Securitybag



Innenraum - Kofferraum

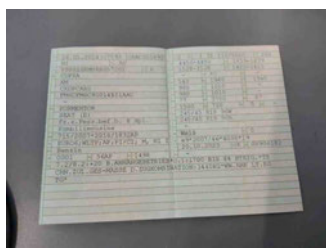

Fahrzeug - abgegebene ZB1



Lackstärke Tür hinten links



Lackstärke Tür hinten rechts



Lackstärke Tür vorne rechts



Lackstärke Seitenwand hinten rechts



Fahrzeug - Serviceunterlagen /
Wartungsnachweis

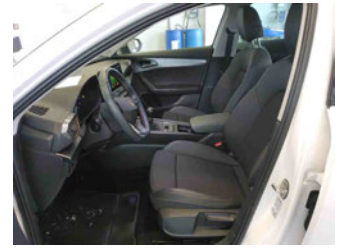

Innenraum - vorne



Innenraum - hinten



Räder - Haltbarkeitsdatum
Tirefit



Innenraum -
Navigationsgerät/Radio

» Beschädigungsfotos

WERTMINDERNDE FAKTOREN

1 - Tür hinten rechts - Instandsetzung nicht sach-/fachgerecht - Lackieren

Kommentar	matte Oberfläche, Einschlüsse
-----------	-------------------------------



2 - Tür hinten links - Instandsetzung nicht sach-/fachgerecht - Lackieren

Kommentar	Farbabweichung, Restspuren der Instandsetzung (Oberfläche Orange)
-----------	---



3 - Ölwechsel - Wartung fällig - Ausführen



4 - Wartung - Wartung fällig - Ausführen



5 - Vorbereitungszeit Karosserie - Lack Vorbereitung - Ausführen

6 - Reifen vorne rechts - Riss - Ersetzen



7 - Reifen hinten rechts - Riss - Ersetzen



8 - Reifen hinten links - Loch - Ersetzen



9 - Stoßfängerspoiler vorne - Kratzer - Spotrepair



10 - Stoßfängerzierblende hinten - Kratzer - Smart Repair



11 - Stoßfängerzierblende vorne rechts - Delle(n) und Kratzer - Smart Repair



12 - Alufelge vorne links - Kratzer - Optische Wertminderung



13 - Rücklicht links - Keine/schlechte Funktion - Werkstattdiagnose erforderlich
Schadenserweiterung möglich

Kommentar	Kennzeichenbeleuchtung links
-----------	------------------------------



14 - Zündschlüssel - Keine/schlechte Funktion - Werkstattdiagnose erforderlich
Schadenserweiterung möglich



GEBRAUCHSSPUREN

1 - Radkastenverkleidung hinten links - Kratzer - Akzeptabel (Gebrauchsspur)

