



Zustandsbericht

Protokollnummer: 46167475
Auftrags-Nr / Referenz: 18416013
Besichtigungsdatum: 12.06.2026

Angaben zum Fahrzeug

Hersteller / Modell	Fiat 500e C by Bocelli		
Kennzeichen	STA-LP 29E	Fahrgestellnummer	ZFAEFAJ47NX130861
Erstzulassung	13.04.2023	Laufleistung (abgelesen)	15.687 km
HSN/TSN	1727 / AVN 00032	Kraftstoffart / Zylinder	Elektro / 0
Fahrzeugart	PKW Cabrio/Roadster	Antriebsart	Frontantrieb
Schadstoffklasse	2017/1151;WLTP;reine Elektr...	Getriebe / Anzahl Gänge	Direktantrieb
Farbe	Weiß Metallic	Besichtigungszustand	ausreichend
Leistung / Hubraum	43 kW / 0 ccm	Nächste HU	04/2026
Wartungsheft / Nachweis	vorhanden / unvollständig	Restlauf bis Service	0 Tag(e)
Letzte Wartung	05/2024 bei 6.765 km	Polsterart	Leder
Vorschaden	Keine Feststellbar	Polsterfarbe	Schwarz-Weiß
Nachlackierung	Feststellbar	zul. Gesamtgewicht	1.730 kg
Dokumente	ZB I vorhanden (Kopie)	Anzahl Halter	1
Schlüssel soll/ist	2/2	Anzahl Sitze / Türen	4 / 2
Vertragsnummer	18416013	Re-Import	Nein

Zustandsbericht

Hauptbereifung

Achse	Reifengröße	Reifentyp	Hersteller	Profiltiefe	Verkehrstauglichkeit
1	205/45 R17 88V	Sommerreifen auf Leichtmetall	Continental	5mm / 3mm	i.O.
2	205/45 R17 88V	Sommerreifen auf Leichtmetall	Continental	5mm / 5mm	i.O.

Legende: Profiltiefenangabe für Reifen links an erster Stelle, für Reifen rechts an zweiter Stelle der Achse

Ausstattung

Serienausstattung

Bezeichnung
ABS mit EBD - mit elektronischer Bremskraftverteilung
Acoustic Vehicle Alerting System (AVAS)
Airbag - Beifahrerseite (deaktivierbar)
Airbag Kopfairbags vorne und hinten
Airbag Seitenairbags vorn
Airbag-Fahrerseite
Armaturenbretteinlage in Dunkelgrau
Aufmerksamkeitsassistent
Autonomous Emergency Braking (AEB)
Bremsleuchte, dritte
Dach: Fiat Monogramm Verdeck
Einstiegsleisten, verchromt
Electronic Stability Control (ESC) mit Antriebsschlupfregelung (ASR) und Bremsassistent (BAS)

TÜV SÜD Auto Partner GmbH
Gutenbergstraße 13
70771 Leinfelden-Echterdingen

Besichtigungsort
BCA Auktionszentrum Heidenheim
Siemensstrasse 85
89520 Heidenheim an der Brenz

Empfänger
Backoffice
Santander Consumer Leasing GmbH
Santander-Platz 1
41061 Mönchengladbach



Bezeichnung
Fahrmodus-Schalter
Fensterheber elektrisch vorne mit Komfortfunktion
Follow me home-Lichtfunktion
Fußmatten vorne und hinten
Geschwindigkeitsregelanlage
Getriebe: 1-Gang-Direktantrieb
Handschuhfach mit UVC-Lampe
Instrumentenanzeige als 7" TFT-Farbdisplay
Keyless Entry & Keyless Go
Klimaautomatik
Kopfstützen im Fond (2)
Kopfstützen vorn
Lackierung: Uni
Ladekabel-zubehör: Tasche für EV/PHEV Mode-3-Ladekabel
Ladekabel: Mode-3 EV/PHEV
LED - Heckleuchten
LED Scheinwerfer "Infinity" - Voll-LED
LED-Tagfahrlicht
Lenkrad höhenverstellbar
Lenkrad: Zweifarbiges Lenkrad aus Kunstleder
Licht- und Regensensor
Mittelarmlehne vorne
Nebelschlußleuchte
Parkbremse elektronisch
Parksensoren hinten
Parksensoren: 360°-"Drone View" Parksensoren Vorder-, Seiten- und Heckverkleidung
Polster: Kunstleder - Kunstleder mit Fiat-Monogramm
Radio: Infotainmentsystem 10,25" inkl. Navi
Radiozubehör: JBL Premium-Soundsystem
Radiozubehör: Smartphone Mirroring via Apple CarPlay / Android Auto
Räder: Leichtmetallfelgen 17" mit Diamantfinish - mit Bereifung 205/45 R17
Räder: Reifendruckkontrolle passive
Rückfahrkamera HD - mit dynamischen Gitterlinien
Schlüssel in Steinoptik (Schlüssel + Riemen + Charms)
Schnellladefunktion: EV/PHEV - 85 kW
Seitenfenstereinfassung in Chrom
Servolenkung
Sitze: Fahrersitz höhenverstellbar
Sitze: Vordersitze, 4-fach manuell verstellbar
Spurhalteassistent
Stauraum in der Mittelkonsole
Teilautomatisiertes Fahren inkl. Adaptive Cruise Control (ACC) & Stauassistent
Telefon: Kabelloses Smartphone-Ladepad
Temperaturregelung elektrisch EV/PHEV



Bezeichnung
Uconnect Services
Verchromte Seitenzierleiste
Verkehrszeicheninformation
Wegfahrsperre
Wärmeschutzverglasung
Zentralverriegelung - mit Fernbedienung

Sonderausstattung

Bezeichnung
Ladekabel: Mode-2 EV/PHEV
Paket: Winter - Beheizbare Vordersitze - Auflagefläche der Frontscheibenwischer beheizbar

Wertmindernde Faktoren

Nr.	Bauteilgruppe	Beschreibung
1	Karosserie	Karosserie - beklebt/ beschriftet - entkleben/neutralisieren
2	Stoßfänger hinten	Stoßfänger hinten - Kratzer - Smart Repair
3	Sonstiges	Hauptuntersuchung - fällig - durchführen
4	Rad/Reifen	Leichtmetallfelge vorn links - verkratzt / verschürft - erneuern
5	Sonstiges	Inspektion/Wartung - fällig - durchführen
6	Seitenwand rechts	Seitenwand - verkratzt / verschürft - instandsetzen und lackieren
7	Unterlagen	Serviceheft - unvollständig - Wertminderung

Gebrauchsspuren

Nr.	Bauteilgruppe	Beschreibung
		Das Fahrzeug weist dem Alter und Einsatzzweck entsprechende Gebrauchsspuren auf.

Fehlteile

Fehlteil
Ausrüstung - Tirefit komplett
Summe (netto)

Festgestellte Nachlackierungen

Nr.	Ort	Wertminderung
1	Dachholm links, fachgerecht ausgeführt, Reparaturrechnung nicht vorhanden	

Der Verschleißzustand sowie evtl. Schäden an der Bereifung sind wertmäßig berücksichtigt.

Hinweise zum Gutachten

Angaben zum Auftrag und zum Begutachtungsumfang:

Es wurde der Auftrag erteilt, eine Fahrzeugbewertung über das beschriebene Fahrzeug zu erstellen.

Fahrzeug-Identifizierung:

- Die Fahrzeug-Identifizierungsnummer (FIN) wurde am Fahrzeug abgelesen und die Übereinstimmung im Verlauf der Besichtigung durch den Unterzeichner mit den vorgelegten Unterlagen festgestellt.

TÜV SÜD Auto Partner GmbH
Gutenbergstraße 13
70771 Leinfelden-Echterdingen

Besichtigungsort
BCA Auktionszentrum Heidenheim
Siemensstrasse 85
89520 Heidenheim an der Brenz

Empfänger
Backoffice
Santander Consumer Leasing GmbH
Santander-Platz 1
41061 Mönchengladbach



Besichtigungsbedingungen:

- Die Besichtigungsbedingungen waren zur Beurteilung des Fahrzeuges ausreichend.
- Zur Untersuchung des Fahrzeuges standen keine Hubmittel bzw. Grube zur Verfügung. Aus diesem Grund war die Besichtigung der Fahrzeugunterseite nur begrenzt möglich.

Probefahrt / Probelauf von Motor und Aggregaten:

- Es wurde bei der Besichtigung des Fahrzeuges keine Probefahrt/keine Rangierfahrt durchgeführt.
- Ein Probelauf des Motors wurde durchgeführt.

Vorschäden:

- Am Fahrzeug konnten augenscheinlich keine reparierten Vorschäden festgestellt werden.

Weitere Hinweise und Feststellungen:

- Die getroffene Feststellung beinhalten weder eine Fahrzeugabnahme im Sinne der StVZO, noch im Sinne des Gewährleistungsrechtes.
- Werden Schäden oder Mängel welche erst im Rahmen von Zerlege-/ Diagnosearbeiten oder durch erweiterte Kenntnisse festgestellt, sowie durch verschwiegene Mängel oder arglistige Täuschung hervorgerufen, wird um sofortige Benachrichtigung des Sachverständigen gebeten.

Eine Nachbesichtigung des Fahrzeuges zur Feststellung des Umfanges der Reparaturерweiterung und damit verbundenen Kostenausweitung wird in diesem Fall durch den Sachverständigen umgehend durchgeführt. Die für die Schadenerweiterung ursächlichen Altteile sind bis zur Nachbesichtigung durch den Sachverständigen aufzubewahren.

TÜV SÜD Auto Partner GmbH
Gutenbergstraße 13
70771 Leinfelden-Echterdingen

Besichtigungsort
BCA Auktionszentrum Heidenheim
Siemensstrasse 85
89520 Heidenheim an der Brenz

Empfänger
Backoffice
Santander Consumer Leasing GmbH
Santander-Platz 1
41061 Mönchengladbach



Übersichtsfotos



Abbildung 1: Schräg vorne



Abbildung 2: Schräg vorne



Abbildung 3: Schräg hinten



Abbildung 4: Schräg hinten



Abbildung 5: Laderaum



Abbildung 6: Motorraum

TÜV SÜD Auto Partner GmbH
Gutenbergstraße 13
70771 Leinfelden-Echterdingen

Besichtigungsort
BCA Auktionszentrum Heidenheim
Siemensstrasse 85
89520 Heidenheim an der Brenz

Empfänger
Backoffice
Santander Consumer Leasing GmbH
Santander-Platz 1
41061 Mönchengladbach



Abbildung 7: FIN



Abbildung 8: Innenraum vorne



Abbildung 9: Kombiinstrument



Abbildung 10: Laufleistung



Abbildung 11: Instrumententafel

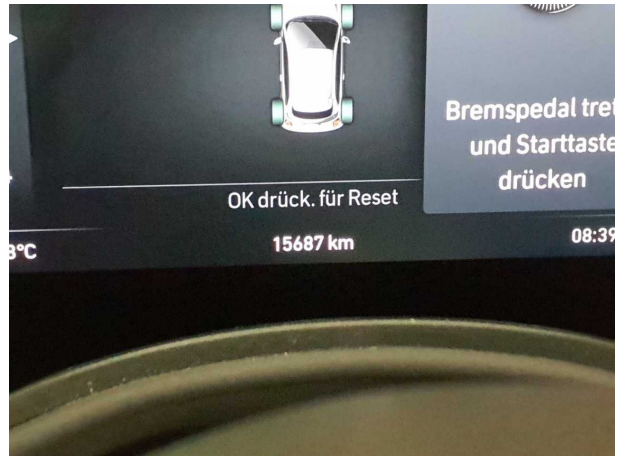

Abbildung 12: Zulassungsdokument(e)

TÜV SÜD Auto Partner GmbH
Gutenbergstraße 13
70771 Leinfelden-Echterdingen

Besichtigungsort
BCA Auktionszentrum Heidenheim
Siemensstrasse 85
89520 Heidenheim an der Brenz

Empfänger
Backoffice
Santander Consumer Leasing GmbH
Santander-Platz 1
41061 Mönchengladbach

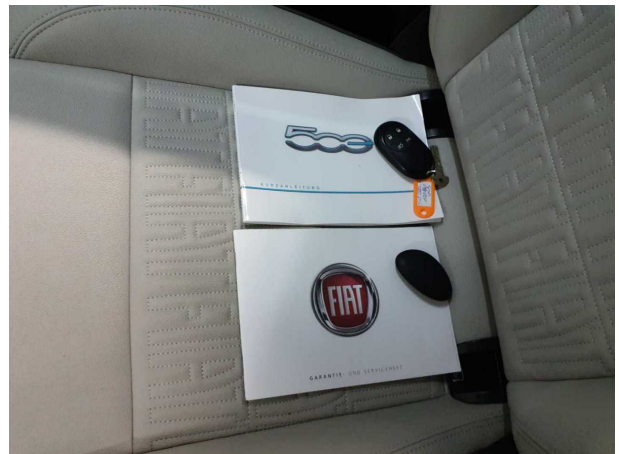

Abbildung 13: Innenraum hinten



Abbildung 14: Montierte Bereifung



Abbildung 15: Ladebuchse/Tankstutzen



Abbildung 16: Sonstiges



Abbildung 17: Sonstiges

TÜV SÜD Auto Partner GmbH
Gutenbergstraße 13
70771 Leinfelden-Echterdingen

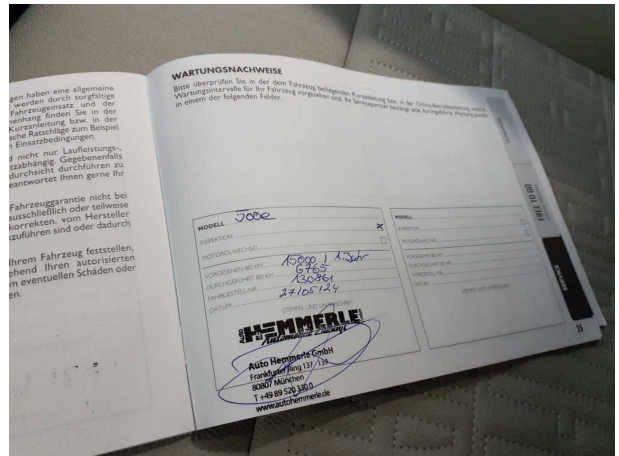
Besichtigungsort
BCA Auktionszentrum Heidenheim
Siemensstrasse 85
89520 Heidenheim an der Brenz

Empfänger
Backoffice
Santander Consumer Leasing GmbH
Santander-Platz 1
41061 Mönchengladbach



Beschädigungsfotos



Beschädigung #1: Karosserie: Karosserie - beklebt/ beschriftet - entkleben/neutralisieren



Beschädigung #2: Stossfänger hinten: Stossfänger hinten - Kratzer - Smart Repair



Beschädigung #2: Stossfänger hinten: Stossfänger hinten - Kratzer - Smart Repair

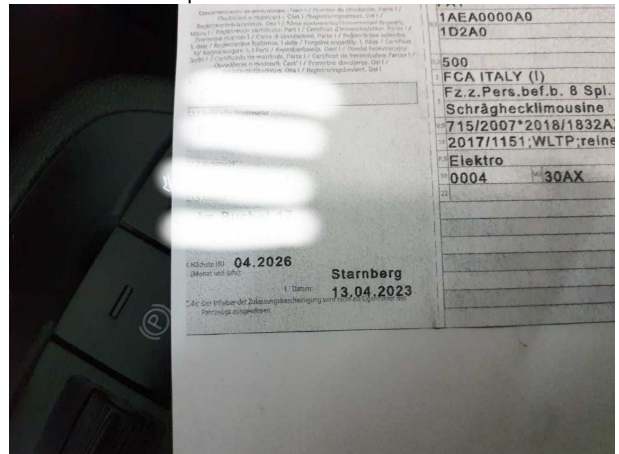

Beschädigung #3: Sonstiges: Hauptuntersuchung - fällig - durchführen

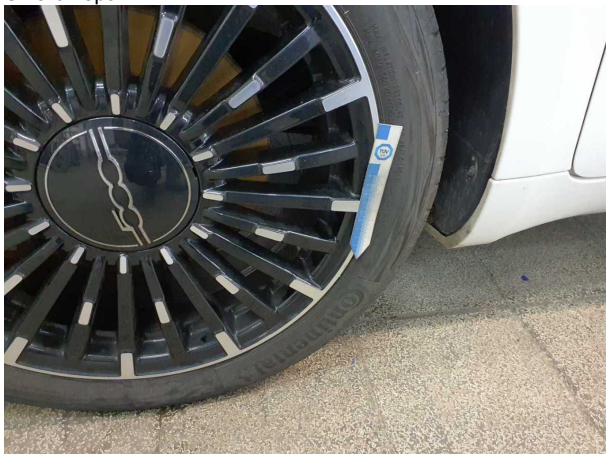

Beschädigung #4: Rad/Reifen: Leichtmetallfelge vorn links - verkratzt / verschürft - erneuern



Beschädigung #4: Rad/Reifen: Leichtmetallfelge vorn links - verkratzt / verschürft - erneuern

TÜV SÜD Auto Partner GmbH
Gutenbergstraße 13
70771 Leinfelden-Echterdingen

Besichtigungsort
BCA Auktionszentrum Heidenheim
Siemensstrasse 85
89520 Heidenheim an der Brenz

Empfänger
Backoffice
Santander Consumer Leasing GmbH
Santander-Platz 1
41061 Mönchengladbach



Beschädigung #5: Sonstiges: Inspektion/Wartung - fällig - durchführen



Beschädigung #6: Seitenwand rechts: Seitenwand - verkratzt / verschürft - instandsetzen und lackieren



Beschädigung #6: Seitenwand rechts: Seitenwand - verkratzt / verschürft - instandsetzen und lackieren

TÜV SÜD Auto Partner GmbH
Gutenbergstraße 13
70771 Leinfelden-Echterdingen

Besichtigungsort
BCA Auktionszentrum Heidenheim
Siemensstrasse 85
89520 Heidenheim an der Brenz

Empfänger
Backoffice
Santander Consumer Leasing GmbH
Santander-Platz 1
41061 Mönchengladbach



Nacklackierungsfotos



Nacklackierung 1: Dachholm links