

DEKRA Automobil GmbH
Stuttgarter Str. 13, 70469 Stuttgart

Allane SE Rückgabeabteilung
Parkring 33
85748 Garching b.München

DEKRA Automobil GmbH
Niederlassung Stuttgart
Stuttgarter Str. 13
70469 Stuttgart
Telefon 0711 / 32019-0
Fax 0711 / 32019-47
E-Mail stuttgart.automobil@dekra.com



Ansprechpartner:
Marcin Jucha
Tel. direkt 0711 32019-0

Bewertungsgutachten

Kennzeichen

BB MA199E

FIN

KMHS6812DPU071965

| | |
|--------------------|---|
| Vertragsnummer | 20260172 |
| Auftragsnummer | ELSRM004617 |
| Rahmenkostenstelle | RDA |
| Auftraggeber | Allane SE Rückgabeabteilung, Parkring 33, 85748 Garching b.München |
| Ihr Auftrag vom | 19.06.2026, telefonisch |
| Besichtigung | 19.06.2026 um 08:00 Uhr DEKRA Automobil GmbH Niederlassung Stuttgart, Stuttgarter Str. 13, 70469 Stuttgart |

Zusammenfassung und Ergebnis

Die auf den 19.06.2026 bezogene Bewertung des vorstehend beschriebenen Fahrzeuges / Objekts hat auf der Basis der gültigen Marktbeobachtung der DAT Deutschland sowie unter Berücksichtigung aller sonstigen wertbeeinflussenden Faktoren zu folgendem Ergebnis geführt.

| | ohne MwSt. | mit 19% MwSt. |
|--|----------------------|----------------------|
| Händlerverkaufswert (bei Regelbesteuerung) | 18.021,01 EUR | 21.445,00 EUR |
| Händlerverkaufswert (bei Regelbesteuerung) | 20.840,34 EUR | 24.800,00 EUR |

Auftrag

Entsprechend Ihres Auftrages vom 19.06.2026 wurde ein Bewertungsgutachten zum Händlereinkaufswert und -verkaufswert erstellt. Die Auftragserteilung erfolgte telefonisch. Auftragsgemäß erfolgt die Bewertung zum Stichtag 19.06.2026.

Besichtigung

Die Besichtigung erfolgte am 19.06.2026 um 08:00 Uhr durch Herrn Marcin Jucha bei DEKRA Automobil GmbH Niederlassung Stuttgart, Stuttgarter Str. 13, 70469 Stuttgart, im Beisein von Herr Plothe.

Die vorgefundenen Besichtigungsbedingungen waren ausreichend. Das Fahrzeug / Objekt wurde auf einer Grube von unten besichtigt. Bei der Besichtigung wurde eine Fahrprobe in Verbindung mit einem kurzen Probelauf des Motors durchgeführt. Im Rahmen der Besichtigung (Sichtprüfung) konnte keine Überprüfung der Batterien bzw. Akkumulatoren zum Elektro-/Hybridantrieb durchgeführt werden. Somit kann auch keine Aussage zur Resthaltbarkeitsdauer dieser Bauteile getroffen werden. Eine Aussage zu evtl. in Kürze anfallenden Instandsetzungskosten ist daher nicht möglich!

Die am Fahrzeug / Objekt abgelesene Identnummer wurde mit den zur Verfügung stehenden originalen Fahrzeug- / Objektdokumenten verglichen. Hierbei wurde Übereinstimmung festgestellt. Von dem Fahrzeug / Objekt wurden digitale Fotos gefertigt.

Bei der Besichtigung wurden folgende Schlüssel vorgelegt:
2 Hauptschlüssel.

Bezugsgrundlagen

Für die Bearbeitung des Vorganges standen folgende Unterlagen zur Verfügung:
- Fz-Schein/Zul.Beschein. Teil I

Auf durchgeführte bzw. ausstehende Reparaturen wird unter dem Punkt "Zustandsbeschreibung" eingegangen.

Besonderes

Bei der Lackschichtdickenmessung wurden bei mindestens drei Messungen pro Bauteil Lackschichtdicken von 130 µm bis 185 µm festgestellt.

Es wurde eine optische Überprüfung auf Vorschäden und eine Lackschichtdickenmessung vorgenommen. Die augenscheinliche Überprüfung sowie die Lackschichtdickenmessung ergaben keine Hinweise auf Nachlackierungen, Instandsetzungsarbeiten oder reparierte Vorschäden.

Fahrzeugbeschreibung

Zulassungsdaten

| | |
|-------------------------------|------------|
| Kennzeichen | BB MA199E |
| Tag der Erstzulassung | 29.06.2023 |
| Zul.Besch.Teil1/Fz-Schein vom | 29.06.2023 |

Untersuchungstermine

| | |
|---------------|-----------|
| Fälligkeit HU | 06 / 2026 |
|---------------|-----------|

Technische Daten

| | |
|----------------------------|--|
| Fahrzeugart | Personenkraftwagen |
| Hersteller | Hyundai |
| Typ / Verkaufsbezeichnung | Santa Fe (TM)(10.2020->) / Santa Fe 1.6 T-GDI Basis Plug-In Hybrid 4WD 5-Sitz |
| Aufbauart | Geländewagen |
| HSN / TSN | 8252 / AJF |
| Fahrzeug-Ident.-Nr. | KMHS6812DPU071965 |
| Türen | 5 |
| Farbe | Silber |
| Lackierung | Metallic / T2X |
| Polster / Farbe | Stoff / Grau |
| Energiequelle / Kraftstoff | Hybr.B/E ext.aufl. |
| Motorart / Zylinderanzahl | Hybridantrieb / 4 |
| Leistung / Hubraum | 132 kW / 1598 cm ³ |
| Schadstoffklasse | EURO6;WLTP;AP;PI/CI; M, N1 I |
| Getriebe / Gänge | Automatik / 6 |
| Felgen | Leichtmetall |
| Km-Stand abgelesen | 99.863 |

Es wird unterstellt, dass die Gesamtlauflistung dem abgelesenen Km-Stand entspricht.

Räder / Reifen

| Achse | Reifenbezeichnung | Hersteller/Typ | Art | Profiltiefe |
|---------|---------------------|--------------------------------|-----|-------------|
| 1 links | 235 / 55 R 19 105 V | Continental / EcoContact 6 VOL | S/O | 5 mm |
| rechts | 235 / 55 R 19 105 V | Continental / EcoContact 6 VOL | S/O | 5 mm |
| 2 links | 235 / 55 R 19 105 V | Continental / EcoContact 6 VOL | S/O | 6 mm |
| rechts | 235 / 55 R 19 105 V | Continental / EcoContact 6 VOL | S/O | 6 mm |

S/ Sommer; /O Original;

Serienausstattung

5-Sitzer, Ablagetasche an Vordersitzlehnen, Airbag Beifahrerseite, Airbag Beifahrerseite abschaltbar, Airbag Fahrerseite, Aktives Bremslicht (ESS), Alarmanlage, Anti-Blockier-System (ABS), Antriebsart: Allradantrieb, Audiosystem: Radio RDS, Außenspiegel elektr. anklappbar, Außenspiegel elektr. verstell- und heizbar, beide, Außenspiegel lackiert, Außenspiegel mit Umfeldleuchte, Blinkleuchte in Außenspiegel integriert, Bremsassistent, Dachreling, Dachspoiler Wagenfarbe, Einschaltautomatik für Fahrlicht / Lichtsensor, Elektr. Bremskraftverteilung, Elektron. Stabilitätskontrolle (ESC) mit Bremsassistent, Fahrassistenz-System: Aufmerksamkeits-Assistent, Fahrassistenz-System: Ausstiegswarnung, Fahrassistenz-System: Autonome Notbremsfunktion inkl. Frontkollisionswarnung (FCA), Fahrassistenz-System: Bergabfahr-Assistent, Fahrassistenz-System: Berganfahrhilfe, Fahrassistenz-System: Einparkhilfe vorn und hinten, Fahrassistenz-System: Insassenalarm (Rear Occupant Alert, ROA), Fahrassistenz-System: Multikollisionsbremse (Multi Collision Brake), Fahrassistenz-System: Sicherheitssystem mit automatischem Notruf (ERA GLONASS / eCall), Fahrassistenz-System: aktiver Spurhalteassistent (LKAS, Lane Keep Assist System), Fahrassistenz-System: aktiver Totwinkel-Assistent, Fahrassistenz-System: Überschlag-Schutzsystem, Fahrer-Informationssystem (Display 4,2 Zoll), Fensterheber elektr. mit Einklemmschutz, Fensterheber elektrisch vorn und hinten, mit Auf-/Ab-Automatik, Freisprecheinrichtung Bluetooth, Frontscheibe Verbundglas, Frontscheibe wärmedämmend, Gegenlenkunterstützung (Vehicle Stability Management, VSM), Gepäcknetz im Koffer-/Laderaum, Gepäckraumabdeckung / Rollo, Getriebe Automatik - (6-Stufen), Getränkehalter vorn, Gurtstraffer, Heckscheibe heizbar, Hybrid 195 kW (Motor 1,6 Ltr. - 132 kW T-GDI), Induktionsladeschale für Smartphone, Innenspiegel mit Ablendautomatik, Isofix-Aufnahmen für Kindersitz, Karosserie: 5-türig, Klimaautomatik 2-Zonen, Kopf-Airbag-System, Kopfstützen hinten verstellbar, LM-Felgen 7,5x19, Ladekabel mit Typ 2-Stecker, Lenkrad (Leder), Lenkrad (Leder) mit Multifunktion, Lenkrad mit Schaltwippen, Lenksäule (Lenkrad) verstellbar (vertikal / axial), Leseleuchte, Mittelarmlehne hinten mit Getränkehalter, Mittelarmlehne vorn, Motor 1,6 Ltr. - 132 kW (System: 195 kW) T-GDI Hybrid, Navigations-Paket, Otto-Partikelfilter (OPF), Parkbremse elektrisch (EPB), Plug-in Hybrid, Radioempfang digital (DAB+), Radstand 2765 mm, Reifen 235/55 R19 ...H, Reifendruck-Kontrollsystem, Rückfahrkamera, Rücksitzlehne geteilt/klappbar, Schadstoffarm nach Abgasnorm Euro 6d, Schalt-/Wählhebel (Shift by Wire), Scheibenbeschlagerkennung / Regelung, Scheibenwischer mit

Regensensor, Scheinwerfer LED, Seitenairbag vorn, Seitenaufprallschutz, Servolenkung, Sicherheitsgurte vorn höhenverstellbar, Sitz vorn links elektr. verstellbar, Sitz vorn links elektr. verstellbar (mit Lendenwirbelstütze), Sitz vorn links höhenverstellbar, Sitz vorn rechts elektr. verstellbar, Sitz vorn rechts höhenverstellbar, Sitzbezug / Polsterung: Stoff, Sitzheizung vorn, Smart-Key, Sonnenblenden mit Spiegel (beleuchtet), Start-Stop-Knopf, Start/Stop-Anlage, Steckdose (12V-Anschluß) vorn, Tagfahrlicht LED, Türgriffe außen Wagenfarbe, USB-Anschluss Mittelkonsole, Unterfahrschutz vorn und hinten (Chrom), Verglasung Akustikglas, Warnanlage für Sicherheitsgurte, Fahrer-/Beifahrerseite, Wegfahrsperrung (elektronisch), Zentralverriegelung mit Fernbedienung

Sonderausstattung

Metallic-Lackierung

Zustandsbeschreibung

Allgemeinzustand und Wartung

Abgesehen von den beschriebenen Schäden/Mängeln weist das Fahrzeug/Objekt einen, bezogen auf Alter und Nutzung, üblichen Gesamtzustand auf. Der Wartungsnachweis ist vollständig. Letzte Wartung erfolgte am 22.05.2026 bei Kilometerstand 96.919.

Nicht akzeptierter Zustand / Ausstehende Reparaturen

Bezeichnung des Schadens / Rep.-Weg

Stoßfänger hinten, zerkratzt, smart repair (Bild 12, 13); Tür vorne rechts, eingedellt (Bild 9, 10, 11); Stoßfänger vorne, zerkratzt, smart repair (Bild 7, 8).

Akzeptierter Zustand / Gebrauchsspuren

Tür hinten links, eingedellt, drücken; Felge vorne rechts, zerkratzt, .

Schlusswort

Dieses Bewertungsgutachten wurde unparteiisch und nach bestem Wissen und Gewissen erstellt.

Der Sachverständige
Marcin Jucha

Im Rahmen einer Weitergabe oder Veröffentlichung dieses Dokuments, sind die allgemein gültigen datenschutzrechtlichen Grundsätze, insbesondere hinsichtlich der Anonymisierung personenbezogener Daten, zwingend einzuhalten.

Anlagen

Fotoanlage
Rücknahmeprotokoll
Rechenblatt Bew. Pkw

Dieses Dokument wurde elektronisch gefertigt und ist auch ohne Unterschrift gültig.

Bewertungsgutachten / Rechen Daten

Kennzeichen **BB MA199E** **FIN** **KMHS6812DPU071965**

Fahrzeugdaten

| | | | |
|----------------------|---|----------------------------|---------------------------------|
| Erstzulassung | 29.06.2023 | Letzte Zulassung | 29.06.2023 |
| Fahrzeugart | Personenkraftwagen | Hersteller | Hyundai |
| Typ / Verkaufsbez. | Santa Fe (TM)(10.2020->) / Aufbauart | | Geländewagen |
| | Santa Fe 1.6 T-GDI Basis | | |
| | Plug-In Hybrid 4WD 5-Sitz | | |
| Türen | 5 | Fahrzeug-Ident.-Nr. | KMHS6812DPU071965 |
| HSN / TSN | 8252 / AJF | DAT Europa-Code® | 013451042100001 |
| DAT Marktindex | DE001 6373 | Km-Stand abgelesen | 99863 |
| Nächste HU §29 StVZO | 06 / 2026 | Energiequelle / Kraftstoff | Hybr.B/E ext.aufl. |
| Zylinderanzahl | 4 / Hybridantrieb | Leistung (kW) | 132 |
| Hubraum (ccm) | 1598 | Schadstoffklasse: | EURO6;WLTP;AP;PI/CI; M, N1 I |
| Getriebe / Gänge | Automatik / 6 | Felgen | Leichtmetall |
| Farbe | Silber / Metallic / T2X | Polster / Farbe | Stoff / Grau |
| | Es wird unterstellt, dass die Gesamtleistung dem abgelesenen Km-Stand entspricht. | | |

Bewertung zum Stichtag 19.06.2026 (Besichtigung 19.06.2026)

| | | |
|--|----------------------|----------------------|
| Listenneupreis nach DAT Europa-Code® und Marktindex ohne Sonderausstattungen | | 55.750,00 EUR |
| Listenneupreis für zusätzlich berücksichtigte Sonderausstattungen | | 690,20 EUR |
| Listenneupreis gesamt | | 56.440,20 EUR |
| Richtwert nach DAT Europa-Code® und Marktindex | | 28.888,44 EUR |
| Bezugsfahrstrecke in km: 57000 | | |
| Laufleistung / Laufleistungsdifferenz: 99863 / 42863 | | |
| Laufleistungskorrektur | - | 3.957,71 EUR |
| Erstzulassungskorrektur | + | 63,32 EUR |
| Basiswert durch DAT Ermittlung | | 24.994,05 EUR |
| Gesamtwert der Ausstattungen | + | 150,19 EUR |
| Grundwert durch DAT Ermittlung | | 25.144,24 EUR |
| Zu-/Abschlag der montierten Reifen (Differenz zur Serienbereifung) | - | 31,08 EUR |
| Zwischensumme I | | 25.113,16 EUR |
| Zwischensumme II | | 25.113,16 EUR |
| Reparaturkosten (mit 49,50 EUR MwSt.) | - | 310,00 EUR |
| Händlerverkaufswert DAT (mit 3.960,17 EUR MwSt.) | 24.800,00 EUR | 24.803,16 EUR |
| Handelsspanne (mit 535,71 EUR MwSt.) | 3.355,00 EUR | - 3.355,24 EUR |
| Händlereinkaufswert DAT (mit 3.424,46 EUR MwSt.) | 21.445,00 EUR | 21.447,92 EUR |

Sonderausstattung

| Code | Bezeichnung | NP | Abw. | % | VK |
|--------------------------------|---------------------|---------------|------|---|-------------------|
| 11000 | Metallic-Lackierung | 690,20* | | | 150,19 |
| Summe Sonderausstattung | | 690,20 | | | 150,19 EUR |

Nicht akzeptierter Zustand / Ausstehende Reparaturen

| Bezeichnung des Schadens / Rep.-Weg | Rep.Kost brutto | Anrechn. | Minderwert brutto | |
|--|--------------------|----------|----------------------|--------------------|
| 1. Stoßfänger hinten, zerkratzt, smart repair (Bild 12, 13) | 124 | 100 | -124,00 | |
| 2. Tür vorne rechts, eingedellt, (Bild 9, 10, 11) | 62 | 100 | -62,00 | |
| 3. Stoßfänger vorne, zerkratzt, smart repair (Bild 7, 8) | 124 | 100 | -124,00 | |
| Rep.Kosten insgesamt / Minderwert | 310 | | | -310,00 EUR |

Akzeptierter Zustand / Gebrauchsspuren

Folgende Schäden sind in Anbetracht des Alters, der Laufleistung und dem Einsatzzweck als Gebrauchsspur einzustufen.

Bezeichnung des Schadens

Tür hinten links, eingedellt, drücken
Felge vorne rechts, zerkratzt,

Der Sachverständige
Marcin Jucha

Im Rahmen einer Weitergabe oder Veröffentlichung dieses Dokuments, sind die allgemein gültigen datenschutzrechtlichen Grundsätze, insbesondere hinsichtlich der Anonymisierung personenbezogener Daten, zwingend einzuhalten.

Alle systemseitig ermittelten Werte können Auf- oder Abrundungen enthalten.
Dieses Dokument wurde elektronisch gefertigt und ist auch ohne Unterschrift gültig.



Bild 1 : Diagonal von vorne



Bild 2 : Diagonal von hinten

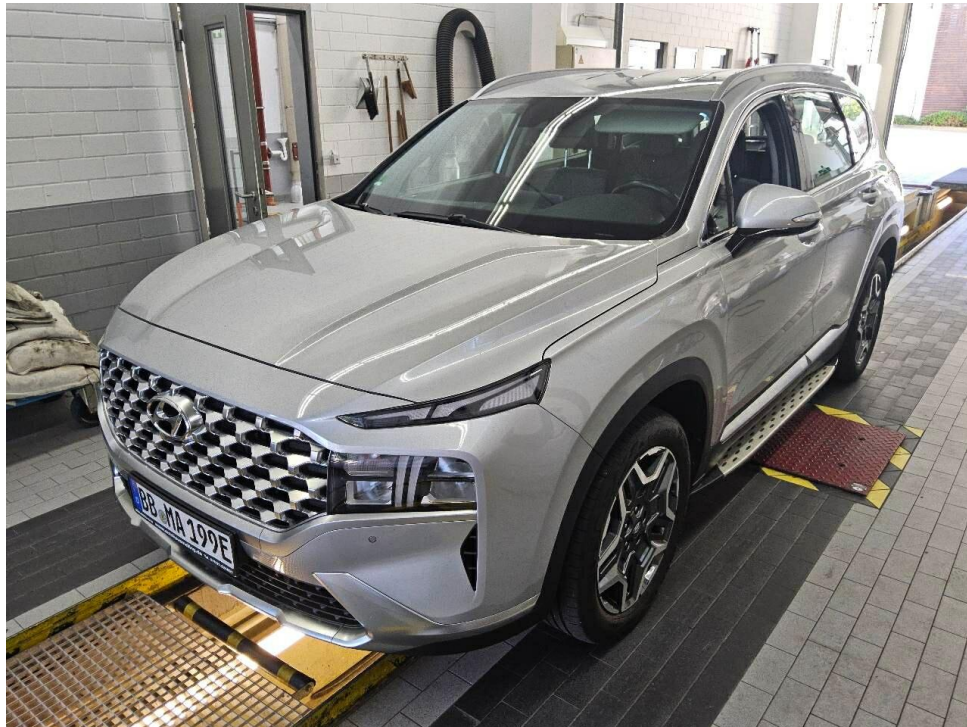

Bild 3 : Fahrzeuginnenraum durch die Beifahrertür

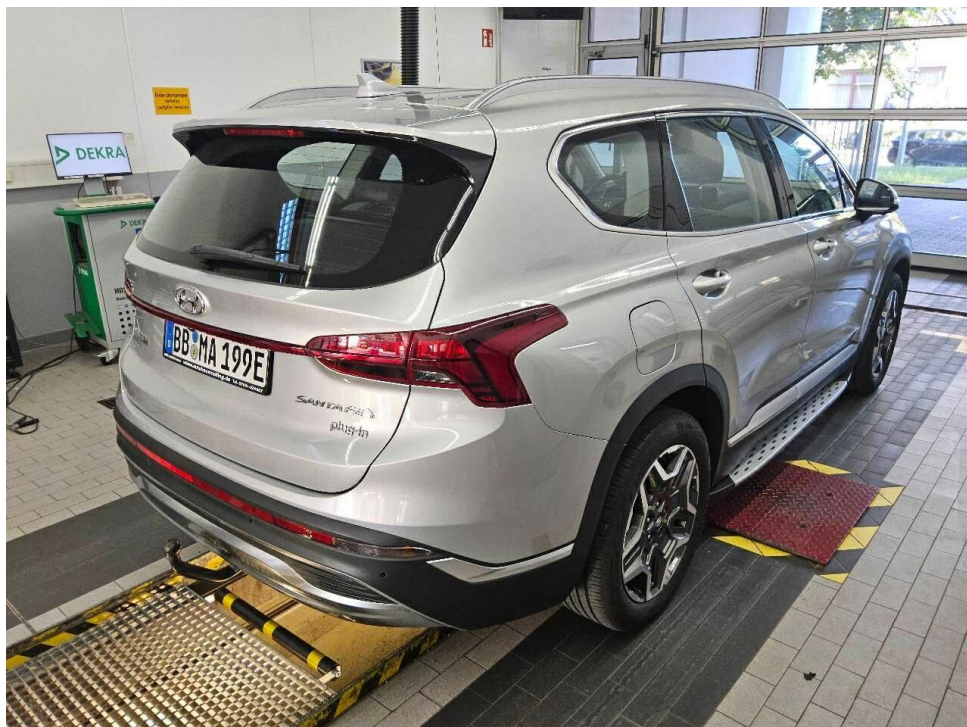

Bild 4 : Kombiinstrument (betriebsbereit) mit Km-Stand



Bild 5 : Schlüssel und ggfls. Serviceheft, Navi-CD



Bild 6 : Ladekabel beim E-Fahrzeug



Bild 7 : Stoßfänger vorne, zerkratzt

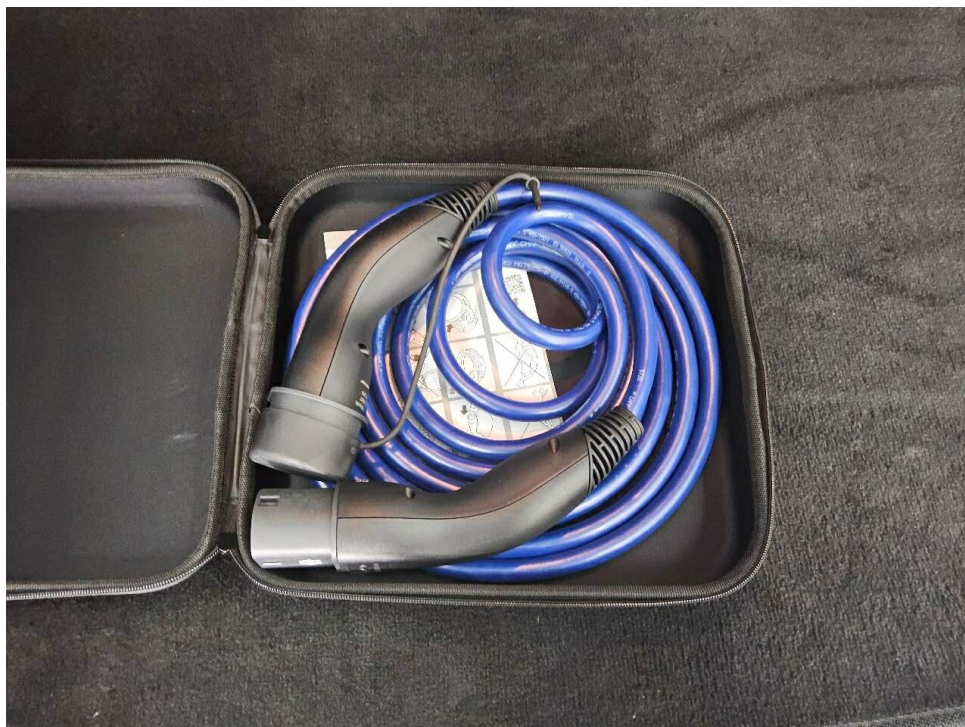

Bild 8 : Stoßfänger vorne, zerkratzt

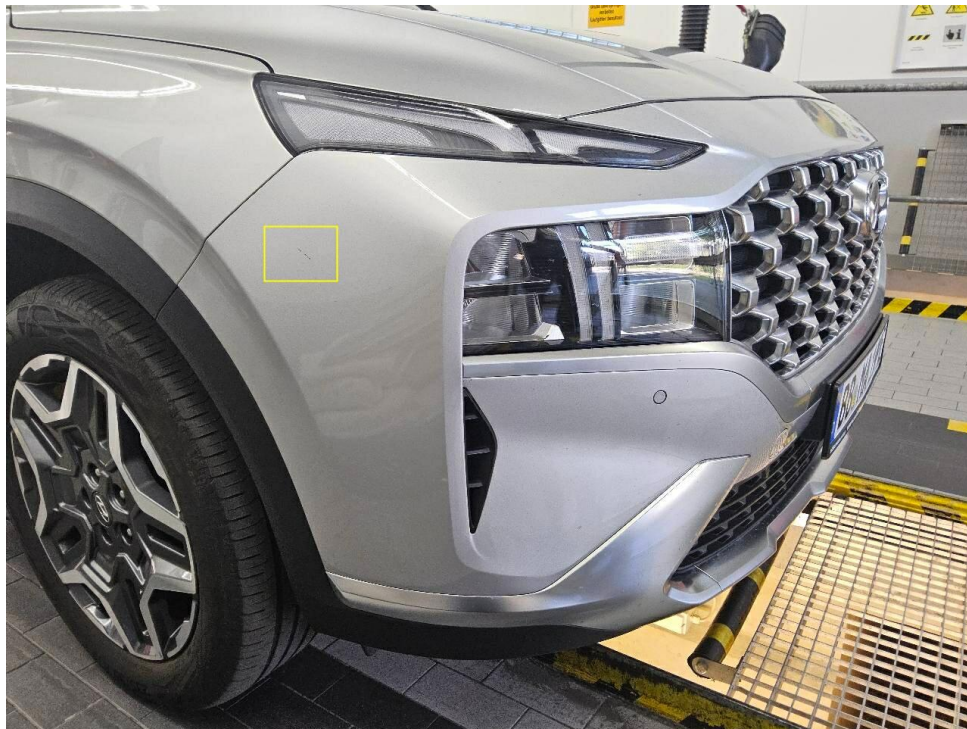

Bild 9 : Tür vorne rechts, eingedellt



Bild 10 : Tür vorne rechts, eingedellt



Bild 11 : Tür vorne rechts, eingedellt



Bild 12 : Stoßfänger hinten, zerkratzt



Bild 13 : Stoßfänger hinten, zerkratzt