

INFORME CONTROL VEHÍCULO



11 de mayo de 2026

Nº Expediente: 3426370371

Nº Revision: WTWS_618456

Página: 1 de 1

DATOS DEL VEHÍCULO

MATRÍCULA:	5514-LVD	Nº CHASIS:	W0VZT8EP1M1014319
KILÓMETROS:	159485	MARCA:	OPEL
F. PERITACIÓN:	23/04/2026	MODELO:	INSIGNIA ST BUSINESS ELEGANCE 2.0D DVH
Seguro:	SI		

DATOS DE LA INSTALACIÓN

INSTALACIÓN:	CAMPA CEVA MEJORADA PROFESIONAL	FECHA DE ENTRADA:	23/04/2026
DIRECCIÓN:	Antigua carretera de san Fernando, km	PERSONA CONTACTO:	WTWS_6053
LOCALIDAD:	MEJORADA DEL CAMPO	TELEFONO/E-MAIL:	-

VERIFICACIÓN DE ELEMENTOS

Nº LLAVES:	2	KIT ANTIPINCHAZOS:	SI	RUEDA REPUESTO:	NO
LIBRO MANTENIMIENTO:	NO	Navegador GPS:	GPS INTEGRADO		
Neumático RunFlat:	NO	Vehículo eléctrico híbrido:	NO	Falta Cable carga Rápida:	NO
Falta Cable 220/230:	NO	Neumático Invierno:	NO		

PERSONALIZACIÓN DEL VEHÍCULO

- VEHÍCULO SIN PERSONALIZACIÓN

RESUMEN DE LA VALORACIÓN PERICIAL

Concepto	Importe
Daños Generales	636,54 €
Daños Interiores	49,54 €
Total Valoración	686,08 €

VALORACIÓN ELEMENTOS DE INTERIOR

Referencia	Código	Descripción	Unidades	Precio Unidad	Descuento	Importe Total
YR007163VQ	9880R	Parasol dl dr	1,00	70,77	21,23	49,54

OBSERVACIONES

Nº Valoración	CMA_618456	Marca - Modelo	OPEL INSIGNIA B (Z) 5P/ST (20-)		
Fecha Alta	23/04/2026 9:43:33	CUM	OP02804	Origen	VinDecoder
F.Cálculo/Modif.	23/04/2026 9:48:27	Matrícula	5514-LVD		
Código Usuario	CLAIMS MANAGEMENT ADMINISTRATOR, S.L. - USUCAMPA - GTESTIMATE	VIN	W0VZT8EP1M1014319		

Atributos de la Valoración

Estado	Abierta	Referencia	WTWS_618456
--------	---------	------------	-------------

Atributos vehículo

Kilómetros	159.485
------------	---------

Equipamiento

VIN Decoder

RANCHERA FAMILIAR - 35
Nº SERIE 01431

TURBO-DIESEL 1995CC 128KW (174) - F20DVH

Automático





INTERVALOS SERVICIO INSPECCION KILOMETROS

ESPAÑA ESPAÑA - CT9

Piezas

Código	Descripción	Uds.	Precio(€)	I/D	I/D%	Total(€)
YR007163VQ	Parasol dl dr	1,00	70,77			70,77

Mano de obra

Código	Descripción	Uds.	Precio(€)	I/D	I/D%	Total(€)
T2  GtT81050	Reparar Paragolpes tr	0,30 h	25,00			7,50
T2  GtTRC005	Reparar llanta DD aluminio	0,00 h	0,00			45,00
T2  GtTRC006	Reparar llanta TI aluminio	0,00 h	0,00			45,00
T2  GtTRC007	Reparar llanta TDaluminio	0,00 h	0,00			45,00
T2  GtTlu1	Reparar impacto luna 1	0,00 h	0,00			46,50
T2  GtTRC004	Reparar llanta aluminio DI	0,00 h	0,00			45,00
T1  1040390	Sustituir Parasol dl dr	0,40 h	25,00			10,00

Pintura

Código	Descripción	Uds.	Precio(€)	I/D	I/D%	Total(€)
CHAPA						
 GtP70010	Capó dl Reparación (S=0) (L=0)					
 GtP7402L	Panel ext puerta dl iz Reparación (S=0) (L=0)					
PLASTICO						
 GtP7516L	Carcasa retrovisor iz Reparación (S=0) (L=0)					
	Color Carroceria Completo					
 GtP81050	Paragolpes tr Reparación (S=2) (L=0) Color Carroceria Completo					
 GtP69050	Paragolpes dl Reparación (S=0) (L=0) Color Carroceria Completo					

Nº Valoración	CMA_618456	Marca - Modelo	OPEL INSIGNIA B (Z) 5P/ST (20-)		
Fecha Alta	23/04/2026 9:43:33	CUM	OP02804	Origen	VinDecoder
F.Cálculo/Modif.	23/04/2026 9:48:27	Matrícula	5514-LVD		
Código Usuario	CLAIMS MANAGEMENT ADMINISTRATOR, S.L. - USUCAMPA - GTESTIMATE	VIN	W0VZT8EP1M1014319		

Resumen





Piezas		Mano de obra		Pintura	
Fecha tarifa	01/04/2026	Total I/D MO	0,00 €	Total I/D MO Pintura	0,00 €
Total I/D Piezas	0,00 €	Subtotal Importe MO	226,50 €	Subtotal Importe MO	0,00 €
Subtotal	70,77 €	Subtotal Horas MO	17,50 €	Subtotal Horas MO	146,25 €
Pequeño Material (0,00%)	0,00 €	Total sin descuentos (0,70 h)	244,00 €	Subtotal M.O. (5,85 h)	146,25 €
Material anticorrosivo	0,00 €	Descuento sobre total MO (0,00%)	0,00 €	Descuento sobre MO (0,00%)	0,00 €
Material pintado de bajos	0,00 €	Total	244,00 €	Total mano de obra	146,25 €
Coste envío recambios	0,00 €			Total I/D Material Pintura	0,00 €
Total sin descuentos	70,77 €			Subtotal material	246,29 €
Dto. sobre total piezas (30,00%)	21,23 €			Dto. sobre material (0,00%)	0,00 €
Total	49,54 €			Total del material	246,29 €
				Total sin descuentos	392,54 €
				Descuento sobre total Pintura (0,00%)	0,00 €
				Total	392,54 €

Sistema de pintura: Centro Zaragoza
Tipo de pintura: Bicapa

Nº colores 1

Total					
Fijo franquicia	0,00 €	Total piezas	49,54 €	Dto. sobre el total (0,00%)	0,00 €
Porcentaje franquicia	0,00%	Total mano de obra	244,00 €	Total Tasas reciclado residuos	0,00 €
Val. max. franquicia	0,00 €	Total pintura	392,54 €	Base del impuesto	686,08 €
Val. min. franquicia	0,00 €	SubTotal	686,08 €	IVA (21%)	144,08 €
Total Franquicia	0,00 €	Total Varios	0,00 €	Total sin franquicia	830,16 €
				Total	830,16 €

Sistema de pintura Centro Zaragoza. Coste de materiales basado en los distintos precios comunicados por los fabricantes, estando sujeto a negociación y acuerdo particular.

NOTAS  Manual  No Actualizada  Sin Precio  Documentado por GT Motive  Pieza prepintada
± Aproximada | Incluida NI No Incluida C Condicionada por + Lanzada por - Solapada por

Reportaje Fotográfico

Nº Valoración	CMA_618456	Marca - Modelo	OPEL INSIGNIA B (Z) 5P/ST (20-)		
Fecha Alta	23/04/2026 9:43:33	CUM	OP02804	Origen	VinDecoder
F.Cálculo/Modif.	23/04/2026 9:48:27	Matrícula	5514-LVD		
Código Usuario	CLAIMS MANAGEMENT ADMINISTRATOR, S.L. - USUCAMPA - GTESTIMATE	VIN	W0VZT8EP1M1014319		

Equipamiento

VIN Decoder

RANCHERA FAMILIAR - 35
Nº SERIE 01431

TURBO-DIESEL 1995CC 128KW (174) - F20DVH

Automático

INTERVALOS SERVICIO INSPECCION KILOMETROS

ESPAÑA ESPAÑA - CT9



20260422_154811.jpg



20260422_154815.jpg

Reportaje Fotográfico

Nº Valoración	CMA_618456	Marca - Modelo	OPEL INSIGNIA B (Z) 5P/ST (20-)		
Fecha Alta	23/04/2026 9:43:33	CUM	OP02804	Origen	VinDecoder
F.Cálculo/Modif.	23/04/2026 9:48:27	Matrícula	5514-LVD		
Código Usuario	CLAIMS MANAGEMENT ADMINISTRATOR, S.L. - USUCAMPA - GTESTIMATE	VIN	W0VZT8EP1M1014319		



20260422_154816.jpg



20260422_154827.jpg

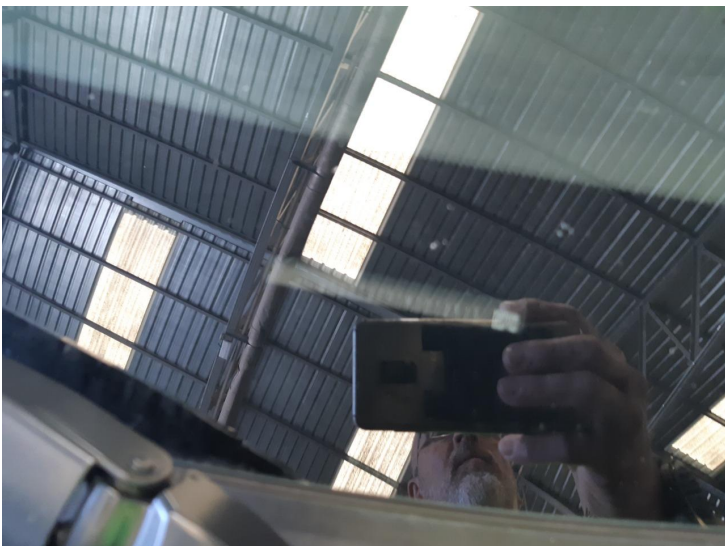

20260422_154834.jpg

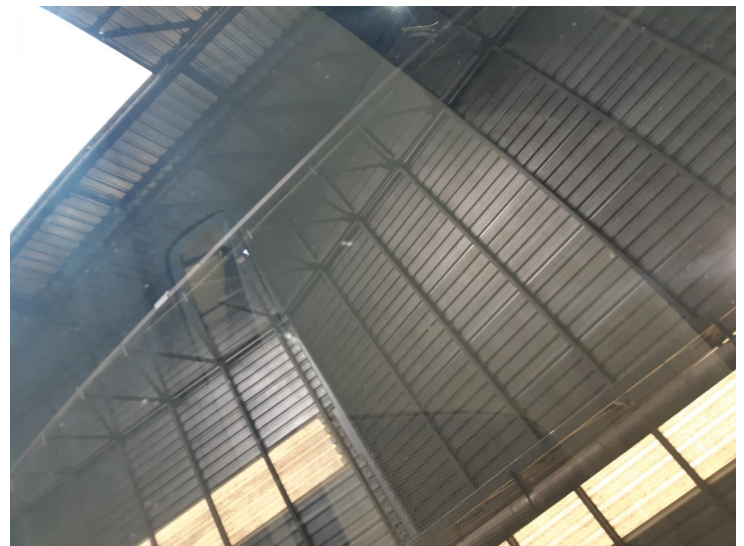

20260422_154837(0).jpg

Reportaje Fotográfico

Nº Valoración	CMA_618456	Marca - Modelo	OPEL INSIGNIA B (Z) 5P/ST (20-)		
Fecha Alta	23/04/2026 9:43:33	CUM	OP02804	Origen	VinDecoder
F.Cálculo/Modif.	23/04/2026 9:48:27	Matrícula	5514-LVD		
Código Usuario	CLAIMS MANAGEMENT ADMINISTRATOR, S.L. - USUCAMPA - GTESTIMATE	VIN	W0VZT8EP1M1014319		



20260422_154842.jpg



20260422_154845.jpg



20260422_154852.jpg



20260422_154915.jpg

Reportaje Fotográfico

Nº Valoración	CMA_618456	Marca - Modelo	OPEL INSIGNIA B (Z) 5P/ST (20-)		
Fecha Alta	23/04/2026 9:43:33	CUM	OP02804	Origen	VinDecoder
F.Cálculo/Modif.	23/04/2026 9:48:27	Matrícula	5514-LVD		
Código Usuario	CLAIMS MANAGEMENT ADMINISTRATOR, S.L. - USUCAMPA - GTESTIMATE	VIN	W0VZT8EP1M1014319		



20260422_154931.jpg

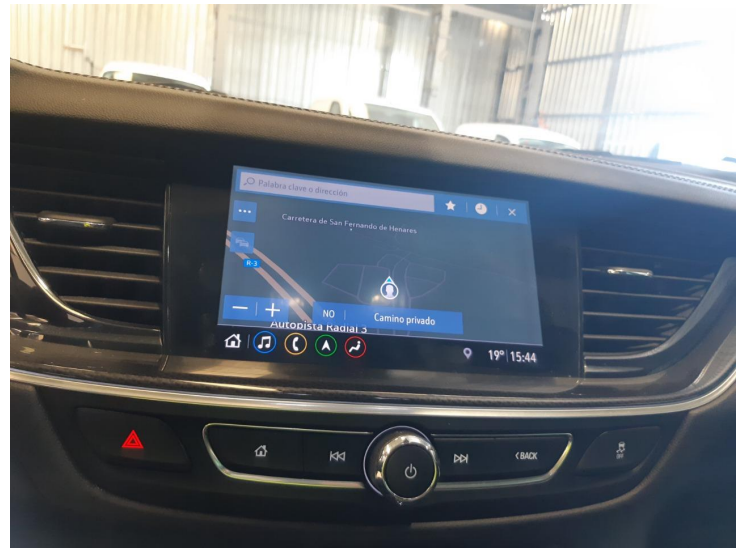

20260422_154946.jpg



20260422_154958.jpg

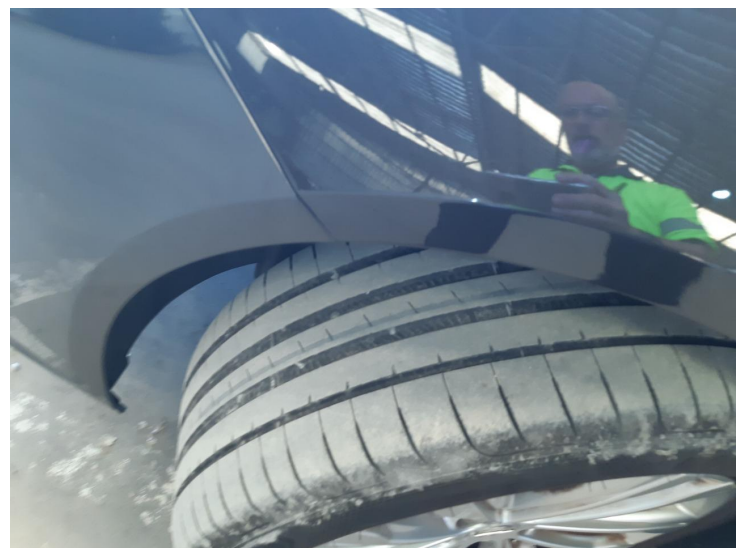

20260422_155010.jpg

Reportaje Fotográfico

Nº Valoración	CMA_618456	Marca - Modelo	OPEL INSIGNIA B (Z) 5P/ST (20-)		
Fecha Alta	23/04/2026 9:43:33	CUM	OP02804	Origen	VinDecoder
F.Cálculo/Modif.	23/04/2026 9:48:27	Matrícula	5514-LVD		
Código Usuario	CLAIMS MANAGEMENT ADMINISTRATOR, S.L. - USUCAMPA - GTESTIMATE	VIN	W0VZT8EP1M1014319		



20260422_155012.jpg



20260422_155018.jpg

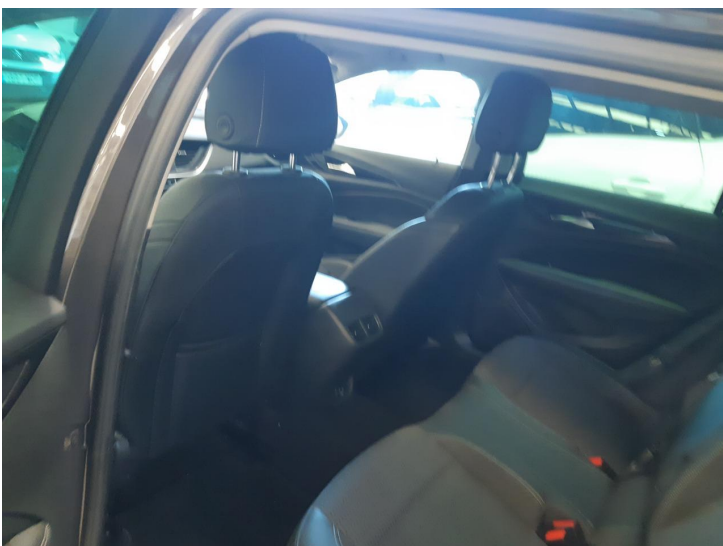

20260422_155022.jpg

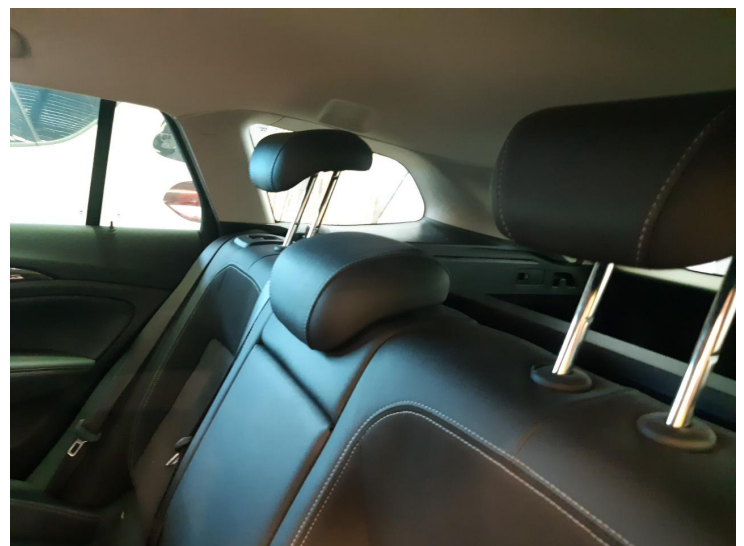

20260422_155029.jpg

Reportaje Fotográfico

Nº Valoración	CMA_618456	Marca - Modelo	OPEL INSIGNIA B (Z) 5P/ST (20-)		
Fecha Alta	23/04/2026 9:43:33	CUM	OP02804	Origen	VinDecoder
F.Cálculo/Modif.	23/04/2026 9:48:27	Matrícula	5514-LVD		
Código Usuario	CLAIMS MANAGEMENT ADMINISTRATOR, S.L. - USUCAMPA - GTESTIMATE	VIN	W0VZT8EP1M1014319		



20260422_155036.jpg



20260422_155052.jpg



20260422_155038.jpg



20260422_155053.jpg

Reportaje Fotográfico

Nº Valoración	CMA_618456	Marca - Modelo	OPEL INSIGNIA B (Z) 5P/ST (20-)		
Fecha Alta	23/04/2026 9:43:33	CUM	OP02804	Origen	VinDecoder
F.Cálculo/Modif.	23/04/2026 9:48:27	Matrícula	5514-LVD		
Código Usuario	CLAIMS MANAGEMENT ADMINISTRATOR, S.L. - USUCAMPA - GTESTIMATE	VIN	W0VZT8EP1M1014319		



20260422_155111.jpg

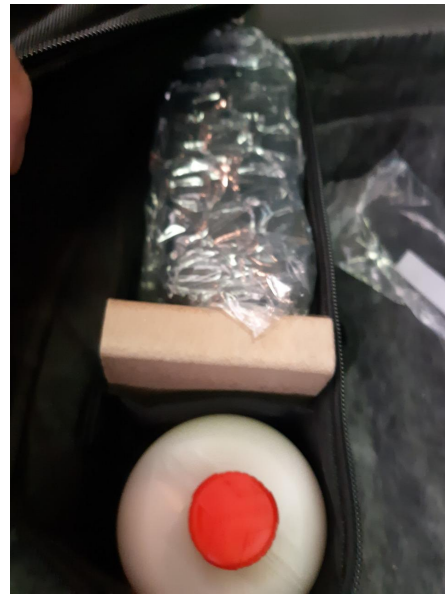

20260422_155117.jpg



20260422_155125.jpg



20260422_155134.jpg

Reportaje Fotográfico

Nº Valoración	CMA_618456	Marca - Modelo	OPEL INSIGNIA B (Z) 5P/ST (20-)		
Fecha Alta	23/04/2026 9:43:33	CUM	OP02804	Origen	VinDecoder
F.Cálculo/Modif.	23/04/2026 9:48:27	Matrícula	5514-LVD		
Código Usuario	CLAIMS MANAGEMENT ADMINISTRATOR, S.L. - USUCAMPA - GTESTIMATE	VIN	W0VZT8EP1M1014319		



20260422_155142.jpg



20260422_155154.jpg

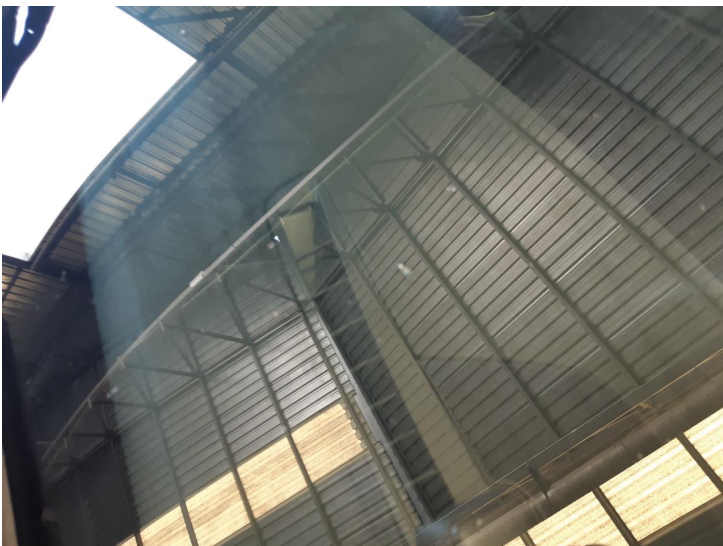

20260422_154837.jpg

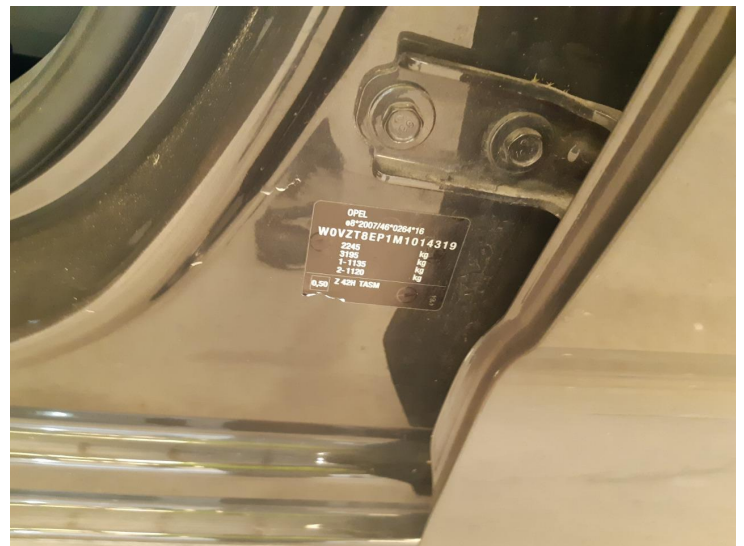

20260422_154854.jpg

Reportaje Fotográfico

Nº Valoración	CMA_618456	Marca - Modelo	OPEL INSIGNIA B (Z) 5P/ST (20-)		
Fecha Alta	23/04/2026 9:43:33	CUM	OP02804	Origen	VinDecoder
F.Cálculo/Modif.	23/04/2026 9:48:27	Matrícula	5514-LVD		
Código Usuario	CLAIMS MANAGEMENT ADMINISTRATOR, S.L. - USUCAMPA - GTESTIMATE	VIN	W0VZT8EP1M1014319		

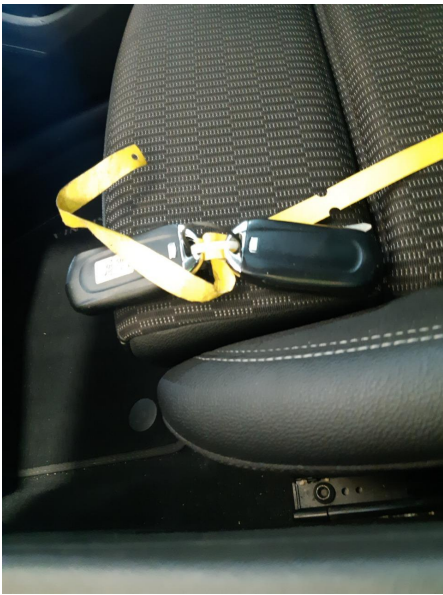

20260422_154907.jpg



20260422_154918.jpg

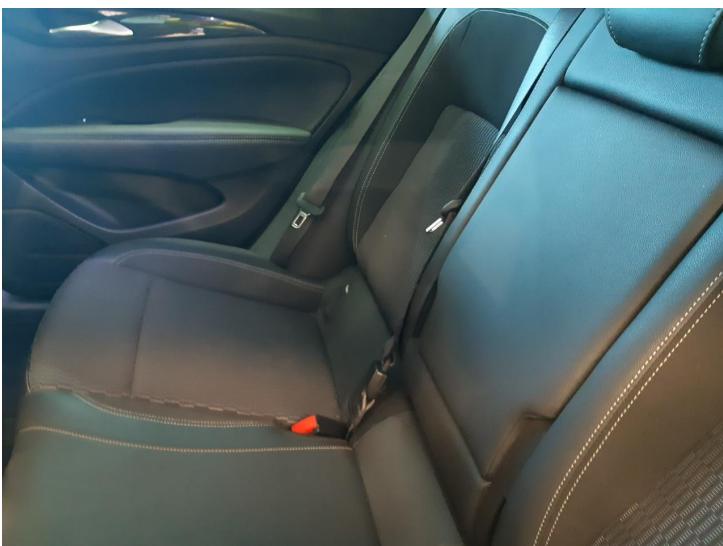

20260422_155027.jpg

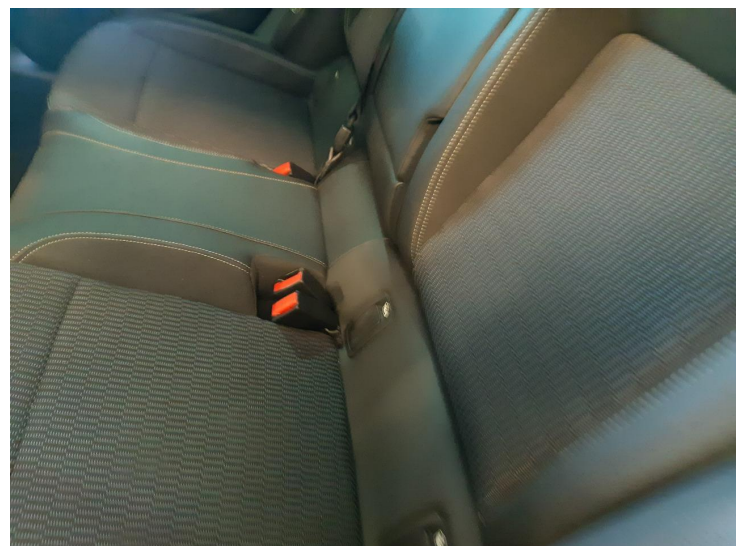

20260422_155024.jpg

Reportaje Fotográfico

Nº Valoración	CMA_618456	Marca - Modelo	OPEL INSIGNIA B (Z) 5P/ST (20-)		
Fecha Alta	23/04/2026 9:43:33	CUM	OP02804	Origen	VinDecoder
F.Cálculo/Modif.	23/04/2026 9:48:27	Matrícula	5514-LVD		
Código Usuario	CLAIMS MANAGEMENT ADMINISTRATOR, S.L. - USUCAMPA - GTESTIMATE	VIN	W0VZT8EP1M1014319		



20260422_155045.jpg



20260422_155133.jpg



20260422_155149.jpg