

» Übersicht

Auftrags-Nr: 1002392044
Besichtigt am: 13.04.2026 13:20
Berichts-Nr: 10409647
FIN: VSSZZZKL4RR092083



Fahrzeugansicht - diagonal
vorne links



Fahrzeugansicht - diagonal
hinten rechts



Innenraum - Cockpit mit
Laufleistung

» Fahrzeugdaten

Fahrzeugkategorie:	Personenkraftwagen
Fahrzeugart:	Limousine
Hersteller:	Cupra
Modell:	Leon
HSN / TSN:	7593 / ARR
Erstzulassungsdatum:	15.04.2024
Laufleistung:	29.778 km
Nachweis Kilometerstand:	Abgelesen
Farbe:	"Magnetic Tech"
Farbe Dach:	"Magnetic Tech"
Antriebsart:	Frontantrieb
Motorisierung/Kraftstoff:	Benzin
Hubraum:	2.000 ccm
Leistung:	221 kW (301 PS)
Fahrzeuglänge:	
Fahrzeughöhe:	
Fahrzeugbreite:	
Zulässiges Gesamtgewicht:	
Radstand:	
Anzahl Achsen:	2
Zylinder:	4
Schadstoffklasse:	Euro 6
Anzahl Türen:	4
Anzahl Sitze:	5
Getriebe:	Automatik 7-Gang
Polsterart:	Stoff
Interieurfarbe:	Titanschwarz - Palomino-Braun
Anzahl vorhandene Schlüssel:	2

» Dokumente & Wartung

Nächste HU:	04.2027
Zulassungsbescheinigung (ZBT1 Original) vorhanden:	Ja
Zulassungsbescheinigung entgegengenommen:	Ja
Kennzeichen entgegengenommen:	Keine
Wartungsheft:	Digital
Wartungsnachweis:	Nicht prüfbar
Datum der letzten Wartung:	
Km-Stand bei letzter Wartung:	

» Fahrzeugausstattung

"Vision Plus"-Paket: Rückfahrkamera + Parklenkassistent (inkl. Sensoren vorn und hinten)	Einton-Signalhorn
2 Leseleuchten vorn, 2 hinten	Embleme
4 Zyl. Ottomotor 2,0L Aggr. 06Q.C 888evo4	Entriegelung Heckklappe/Deckel hinten von außen
4-Zylinder-Ottomotor 2,0 L/221 KW TFSI, homogen Grundmotor ist: TT6/T3W	Entriegelung Hintersitz Standard
7-Gang-Automatikgetriebe "A7"	Extern, USB Typ-C Datenbuchse(n) und Ladebuchse(n)
Abgaskonzept, EU6 AP	Fahrzeuge ohne besonderen Produktaufwertungsmaßnahmen
Abwicklung Serie	Fahrzeugklassen-Differenzierung -5FN-
Adaptive Fahrwerksregelung mit kontinuierlicher Bedienung	Federbereich 33 nur Einbausteuerung keine Bedarfsprognose
Airbag FS und BFS, ohne Knieairbag, mit BFS-Deaktivierung	Fensterheber mit Komfortschaltung und Abschaltsicherung, elektrisch
Aktivkohlebehälter (EVAP)	Fertigungsablauf Standard
Ambientelicht Ausführung 2	Feststellbremse
Antenne nur für FM Empfang, Diversity	Formteilhimmel ungeteilt
Armaturentafel Standard	FPK-Medium
Außen-Sound Standard	Front Assist mit Warnen und Bremsen auf Fahrzeuge, Fußgänger und Radfahrer
Außenspiegel elektrisch anklappbar-/ einstellbar, beheizbar, mit Beifahrerspiegelabsenkung	Frontantrieb
Außenspiegel Fahrerseite konvex, Beifahrerseite konvex	FULL LINK für Radio-Navigationssystem und "Media System +", 10"
Außenspiegelgehäuse lackiert	Fußhebelwerk
Batterie 420A (70Ah)	Gepäckraumabdeckung, klappbar
Batterie/Generator Kapazität Standard	Gepäckraumauskleidung Komfort
Bauteilesatz ohne länderspezifische Bauvorschrift	Gepäcktaschen an Rückenlehnen
BeatsAudio: Premium-Lautsprecher, Subwoofer, 340 W-Verstärker und Surround-Technologie	Geschwindigkeitsregelanlage plus Speed-Limiter
Betriebserlaubnis Nachtrag	Gewichtsbereich 4 nur Einbausteuerung keine Bedarfsprognose
Betriebsspannung 12 V	Gurtkontrolle, E-Kontakt vorn und hinten, optisch und akustisch
Bordliteratur in Deutsch	Heckscheiben-Wisch-Waschanlage mit Intervallschaltung
Bordwerkzeug und Wagenheber	Heckspoiler
BRS für Fahrzeuge ohne E-Antrieb (ESC und eBKV)	Höheneinstellung, manuell, für Vordersitze
Chrom-Paket	Instrumenteneinsatz, Anzeige in KM/H
Climatronic (3-Zonen) mit Klimabedienteil hinten	Kältemittel R1234yf
Dämpfung hinten, Sportausführung	Kein Sonderfahrzeug, Standard-Ausführung
Dämpfung vorn	Keine Aktionsausführung
Datenträger für EU, integriert	Kennzeichenträger vorn (groß)
Dekor-Einlagen für Konsole	Kindersitzverankerung für Kindersitzsystem I-Size, 2 x top tether und Kindersitzverankerung vorn BF-Seite
Differenzialsperre vorn	Klappbare Haltegriffe, mehrteilig
Digitaler Radioempfang	Klimakomfortscheibe
Drehstromgenerator 140 A	Kopfstütze für Vordersitz
Drei.-Automatikgurte vorn	Kopfstützen hinten (3 Stück)
Dreip.-Automatikgurte hinten außen mit ECE-Label	Kraftstoffsystem Otto-Einspritzer mit rücklauffreiem Einspritzsystem, Hochmot
Dreipunkt-Automatikgurt für mittleren Fondsitz	Kurzheck Leon 5-Türer
Einbau Differenzierung für Getriebe "DQ381" -- Fahrzeugteile -	Landesverkaufsprogramm Deutschland
-	
Einstiegleisten in den Türausschnitten (beleuchtet)	

LED- Hauptscheinwerfer mit Linse	Ohne Oberflächenschutz mit zusätzlichen Transportschutzmaßnahmen
Ledermultifunktionslenkrad, beheizbar mit Tiptronic	Ohne Schalthebelknopf/-Griff
LED-SBBR-Leuchte, Fahrtrichtungsanzeigeranimiert	Ohne Scheinwerferreinigungsanlage, ohne Waschwasser- Standanzeige
Leichtmetallräder 8J x 19	Ohne Schriftzugsatz (ohne Typbezeichnung)
Lendenwirbelstütze, manuell einstellbar in Vordersitzlehnen	Ohne Schubladen unter den Vordersitzen
Leuchtweitenregulierung,autom.dynamisch (reguliert sich im Fahrbetrieb)	Ohne Sitzbelüftung/Massagesitze
Linkslenker	Ohne Sonderspezifikationen
Mirror Link plus Wireless "App" plus RSE (Vorbereitung)	Ohne Spurwechselassistent
Mit Ausweichunterstützung mit Abbiegeassistent	Ohne Steckdose
Mit Multifunktionskamera	Ohne Systeme für den Fahrzeugzugang
Mit Projektionsleuchte (Spiegel)	Ohne Tilgergewicht Lenkrad
Mit Rückfahrkamerasystem (Ausf.2)	Ohne Trennwand
Mittelarmlehne vorn	Ohne Überführungsausrüstung
Modul Boden hinten Ausführung 1	Ohne Verbandmaterial, ohne Warndreieck
Müdigkeitserkennung	Ohne Verkehrszeichenerkennung
Navigationsgerät-High	Ohne Vorbereitung für VTS (Vehicle-Tracing System)
Nebelscheinwerfer	Ohne Wärmespeicher/Zusatzheizung
Nebelschlussleuchte	Ohne zus. Geräuschkämpfungsmaßnahmen für Innenraum
Nicht Heissland	Ohne zus. Karosserieabdeckungen seitlich(Steinschlagschutz)
Nichtraucherausführung	Ohne zus. Triebwerks-Unterschutz
Ohne 2. Batterie	Ohne Zusatz-/Standheizung
Ohne alternativ-Antriebssystem	Ohne zusätzliche Bereifung
Ohne Anhängervorrichtung	Online-Dienst, mit OCU, mit Head Unit Codierung, ohne WFS- Verbund
Ohne beheizbare Scheibenwaschdüsen	Optionsinfotainment (MIB3) (Ausführung2)
Ohne Berg-Anfahr/ Abfahrhilfe/ Komfort- fahrhilfe	Pan-European-eCall
Ohne besondere Karosseriemaßnahmen	Parklenkassistent
Ohne Car2X	Platzsparendes Notrad,Radial-Bauweise (5-Loch)
Ohne connect Paket 1	Radschrauben mit Diebstahlsicherung (nicht abschließbar)
Ohne Dacheinsatz (Volldach)	Radstand
Ohne Dachreling / Dachlastträger	Rechtsverkehr
Ohne Elektromotor (Hybrid)	Regionscode " ECE " für Radio
Ohne erweitertem Sicherheitssystem	Reifen 235/35 R19 91Y
Ohne Feuerlöscher	Reifen ohne Festlegung der Reifenmarke
Ohne Fußmatten	Reifendruckkontrolle
Ohne Head-Up Display	Rücksitzbank ungeteilt, Lehne geteilt umlegbar mit Mittelarmlehne
Ohne Individualeinbau	Scheiben seitlich in Wärmeschutzver- glasung, ab B-Säule und hinten dunkel eingefärbt
Ohne Kompensor	Scheibenbremsen hinten
Ohne Ladeboden	Scheibenbremsen vorn
Ohne Ladekabel	Scheibenwischer-Intervallschaltung mit Licht/Regensensor
Ohne Lehnenentriegelung für Vordersitze	Schlüsselloses Schließ- und Startsystem "Keyless Advanced" ohne Safesicherung
Ohne Lichtassistent	Seitenairbag vorn, mit Kopfairbag und Interaktionsairbag vorn
Ohne Mode3 Ladekabel	

Serienkraftstoff-Erstbefüllung
Serviceanzeige 30000 km oder 2 Jahre (variabel)
Servolenkung, geschwindigkeitsabhängig (Servotronic) mit Lenkhubeinschränkung
Sicherheitsinnenspiegel automatisch abblendbar
Sitzbezüge in Stoff
Sitzheizung für Vordersitze getrennt regelbar
Sondersteuerung
Sonnenblenden mit Spiegel, beleuchtet, mit Airbag-Label auf Sonnenblende und B-Säule
Soundsystem mit Subwoofer "branded" Ausführung 2
Spezielles Typschild für EG für M1-Pkw
Sportausstattung Leon VZ
Sportsitze vorn
Sprachsteuerung
Spurhalteassistent
Stabilisator hinten
Stabilisator vorn
Standardelektrik
Standard-Klimazonen
Start/Stopp-Anlage mit Rekuperation
Stoßfänger Sport
Tagesfahrlicht mit Assistenzfahrlicht u.Coming- u. Leaving-home Funktion automatisch
Telefonvorbereitung für Handy
Tür und Seitenverkleidung Teilleder
Typprüfland Deutschland
Typzeichen und Firmenemblem
UWB fähiges Land und Trägerfrequenz 433,92 bis 434,42Mhz
Variante Grundausstattung
Vier-Lenkerachse
Wartungsintervallverlängerung
Wegfahrsperre elektronisch
Werksinterne Steuerung Selbstabholer
Winterpaket: beheizbare Vordersitze
Zierleisten schwarz

» Bereifung

MONTIERTE BEREIFUNG

Hersteller	Ort	Position	Typ	Felge	Dimension	Profiltiefe
Hankook	Vorne	Links	Sommer	Aluminium	235/35 R 19 91 Y	4,0 mm
Hankook	Vorne	Rechts	Sommer	Aluminium	235/35 R 19 91 Y	4,0 mm
Hankook	Hinten	Links	Sommer	Aluminium	235/35 R 19 91 Y	4,0 mm
Hankook	Hinten	Rechts	Sommer	Aluminium	235/35 R 19 91 Y	4,0 mm

Reifen zulässig: Ja

Reifen verkehrssicher: Ja

ERSATZ-/NOTRAD & ZUBEHÖR

Ersatzrad vorhanden: Ja

Hersteller	Ort	Position	Typ	Felge	Dimension	Profiltiefe
Linglong	Ersatz		Sommer	Stahl	125/70 R 18 99 M	5,0 mm

Pannenbergung zulässig: Ja

Pannenbergung verkehrssicher: Ja

Bordwerkzeug vorhanden: Ja

Wagenheber vorhanden: Ja

» Wertmindernde Faktoren

Nr	Bauteil	Schadensbeschreibung	Reparaturempfehlung
1	Stoßfänger vorne	Kratzer	Auslegen + Polieren

» Gebrauchsspuren

Nr	Bauteil	Schadensbeschreibung	Reparaturempfehlung
1	Windschutzscheibe	Steinschlag	Akzeptabel (Gebrauchsspur)
2	Tür vorne rechts	Delle(n)	Akzeptabel (Gebrauchsspur)

» Merkantile Wertminderung

Vorschäden bekannt:	Nein
Vorschäden feststellbar:	Nein
Nachlackierungen vorhanden:	Nein
Lackschichtdickenmessung durchgeführt:	Ja - ohne Auffälligkeiten/Abweichungen

ERGEBNISSE DER LACKSCHICHTDICKENMESSUNG

Die Messwerte lagen im üblichen Bereich.

Pro Bauteil wurden mindestens 3 Messungen durchgeführt.

» Hinweise zum Zustandsbericht

Angaben zum Auftrag und zum Bewertungsumfang:

Es wurde der Auftrag erteilt, einen Zustandsbericht über das beschriebene Fahrzeug zu erstellen.

Die Fahrzeugzustandsbewertung erfolgte auftragsgemäß auf Basis der vom Auftraggeber vorgegebenen Standards für Fahrzeugbewertungen. Die Feststellungen im Einzelfall trifft der Sachverständige aufgrund eigener Sachkunde und nach eigenem sachverständigen Ermessen.

Fahrzeug-Identifizierung:

VSSZZZKL4RR092083

FIN abgelesen und stimmt mit Unterlagen überein

Allgemeinzustand:

Mittelmäßiger Allgemeinzustand

Besichtigungsbedingungen:

Nässe, Eingeschränkt

Hebebühne/Hubmittel benutzt:

Ja

Motorenlauf durchgeführt:

Ja

Fahrprobe durchgeführt:

Nein

» Sonstige Bemerkungen

Vorliegendes Exemplar wurde auf elektronischem Wege erzeugt. Es ist ohne Originalunterschrift gültig.

» Ansichtsfotos



Fahrzeugansicht - diagonal vorne links



Fahrzeugansicht - diagonal vorne rechts



Fahrzeugansicht - diagonal hinten links



Fahrzeugansicht - diagonal hinten rechts



Innenraum - Cockpit mit Laufleistung

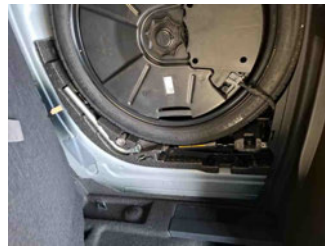

Equipment - Bordwerkzeug



Seitenansicht - Schweller links



Seitenansicht - Schweller rechts



Fahrzeug - Typenschild/Fahrgestellnummer

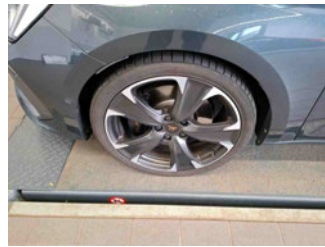

Räder - Rad montiert vorne links

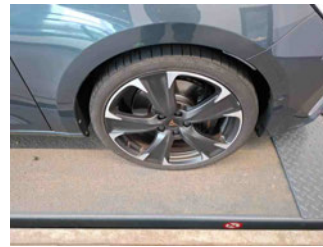

Räder - Rad montiert vorne rechts

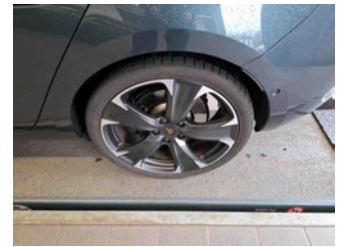

Räder - Rad montiert hinten links

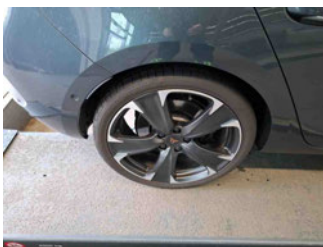

Räder - Rad montiert hinten rechts



Räder - Ersatzrad



Innenraum - Mittelkonsole



Fahrzeug - Motorraum offen



Equipment - Boardmappe/
Securitybag



Innenraum - Kofferraum

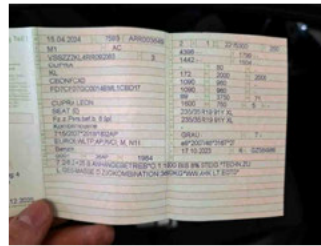

Fahrzeug - abgegebene ZB1



Fahrzeug - Serviceunterlagen /
Wartungsnachweis

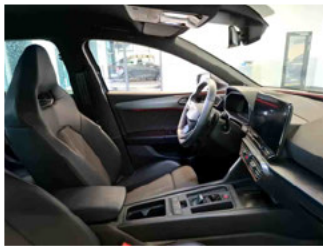

Innenraum - vorne

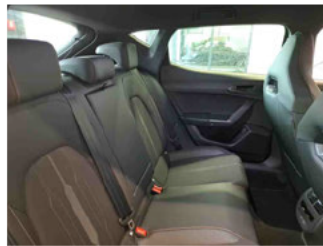

Innenraum - hinten

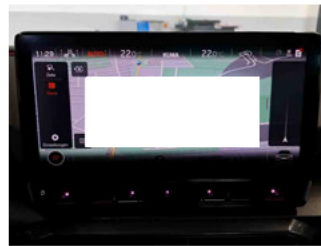

Innenraum -
Navigationsgerät/Radio

» Beschädigungsfotos

WERTMINDERNDE FAKTOREN

1 - Stoßfänger vorne - Kratzer - Auslegen + Polieren



GEBRAUCHSPUREN

1 - Windschutzscheibe - Steinschlag - Akzeptabel (Gebrauchsspur)

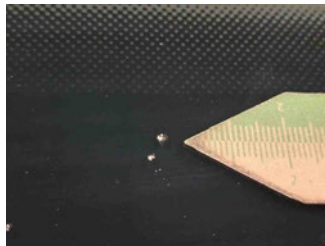
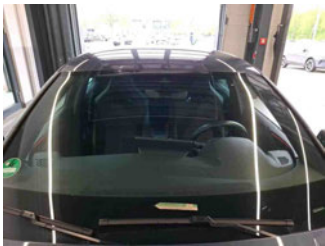

2 - Tür vorne rechts - Delle(n) - Akzeptabel (Gebrauchsspur)

