

Technische Daten

(Angaben basieren auf Herstellerangaben*)

Fahrzeug:	SKODA Octavia 2.0 TDI DSG RS COMBI Kombi5-türig 1968 ccm 200 PS / 147 KW Diesel 7-Gang Automatik		
Modelljahr:	2023		
kW / PS:	147 / 200	Hubraum:	1968
Getriebe:	Automatik	Anzahl Gänge:	7
Emissionsgruppe:	I2	CO2 (g/km):	116
durchschn. Verbrauch/100 Km:	4,400	Tankinhalt:	50
Max. Km/h:	245	Beschl. 0-100 Km/h in Sec.:	7,400
Leergewicht (kg):	1528	zul. Gewicht (kg):	2042

* Angaben ohne Gewähr

24800

Unfall-/Schadenspiegel

Vertrags-Nummer: 34449079
Amtliches Kennzeichen: ES -PC 1015
Übersicht erstellt am: 11.06.2026

Für das Fahrzeug gem. o.g. Leasingvertrag, Fahrzeugtyp

SKODA Octavia 2.0 TDI DSG RS COMBI Kombi5-türig 1968 ccm 200 PS / 147 KW Diesel 7-Gang Automatik

wurden uns während der Vertragslaufzeit nachfolgende Beschädigungen angezeigt:

Datum	SNR	Verursacher	Beschädigung	Reparatur erfolgt *	Gutachten vorhanden *
18.03.2026	9059987370	Glasschaden	Windschutzscheibe mitte Steinschlag	Ja	Nein
21.10.2023	9059869740	Panne	Eigenes Fzg. ohne Schaden	Nein	Nein
13.07.2023	9059856541	Eigenverschulden		Nein	Nein

* Sofern für eine Schadennummer mehrere Beschädigungen angegeben sind, gilt der Eintrag in dieser Spalte für die gesamte Schadennummer.

Unfall-/Schadenspiegel zur Kenntnis genommen:

Datum und Unterschrift Käufer

Wartungsreport

Vertrags-Nummer: 34449079
Amtliches Kennzeichen: ES -PC 1015
Übersicht erstellt am: 11.06.2026

Für das Fahrzeug gem. o.g. Leasingvertrag, Fahrzeugtyp

SKODA Octavia 2.0 TDI DSG RS COMBI Kombi5-türig 1968 ccm 200 PS / 147 KW Diesel 7-Gang Automatik

wurden uns während der Vertragslaufzeit nachfolgende Wartungen angezeigt:

<i>Datum</i>	<i>Km-Stand</i>	<i>Art der Wartung</i>
18.01.2024	29773	Inspektion und Wartung
24.06.2024	59603	Inspektion und Wartung
30.11.2024	88730	Inspektion und Wartung
04.07.2025	115395	Getriebeölwechsel
04.07.2025	115395	Bremsflüssigkeitswechsel
04.07.2025	115395	Inspektion und Wartung
16.01.2026	142923	Inspektion und Wartung

Wartungsreport zur Kenntnis genommen:

Datum und Unterschrift Käufer



Zustandsbericht

Kunde :	Allane SE HCBE	Amtl. Kennzeichen :	ES-PC 1015
Berichtsnummer :	0000000919891-DE968		
Referenznummer:	31189160		

Fahrzeugdaten

Skoda Octavia Combi (NX5)(01.2020->) RS

Fahrzeug-Ident.-Nr.:	TMBJK8NX0PY136370	Laufleistung abgelesen:	162466 km
Erstzulassung / Baujahr:	29.06.2023 / 2023	Besichtigungsdatum/-ort:	19.05.2026 07:51 25495 Kummerfeld
Fahrzeugart:	PKW	Aufbauart:	Kombi
Kraftstoff:	Diesel	Getriebe Art:	Automatik
Navi.-Datenträger:	Festplattenlaufwerk	Hubraum / Leistung:	1968 ccm / 147 kW (200 PS)
Antriebsart:	Heckantrieb	Lackfarbe:	Moon-Weiss Metallic
Lackart:	Metallic	Türen / Sitzplätze:	5 / 5
Anzahl Schlüssel:	2	Nächste HU / AU:	06.2026 / 06.2026
Polster Art:	Leder	Serviceheft verfügbar:	Ja
Farbe Innenausstattung:	Mehrfarbig	Serviceheft gepflegt:	Ja
Raucherfahrzeug:	Nein	Letzter Service km / am:	142923 / 14.01.2026
Fahrzeug fahrbereit:	Ja	Vorgelegte Fahrzeug- Unterlagen:	ZB I (Fzg.Schein)
Zustand aussen:	2 - Gut	Zustand innen:	2 - Gut

Der Zustandsbericht wurde unparteiisch und nach bestem Wissen und Gewissen erstellt. Die im Zustandsbericht aufgeführten Bilder sind Bestandteil der Fahrzeugbeschreibung, hinsichtlich der Ausstattung und des Fahrzeug-zustandes.



Montierte Bereifung		
Reifenart / Felgentyp:	Sommerreifen	Aluminium original
1. Achse - links / Zust.	Continental	225/45/R18/-- 6 mm
1. Achse - rechts / Zust.	Continental	225/45/R18/-- 6 mm
2. Achse - links / Zust.	Continental	225/45/R18/-- 5 mm
2. Achse - rechts / Zust.	Continental	225/45/R18/-- 5 mm
Verkehrssicherheit:	Verkehrssicher	

Unmontierte Bereifung		
Reifenart / Felgentyp:	Winterreifen	Aluminium
1. Achse - links / Zust.	-	-/-/-- 6 mm
1. Achse - rechts / Zust.	-	-/-/-- 6 mm
2. Achse - links / Zust.	-	-/-/-- 6 mm
2. Achse - rechts / Zust.	-	-/-/-- 6 mm
Verkehrssicherheit:	Verkehrssicher	

Serienausstattung	
<ul style="list-style-type: none"> • 8 Lautsprecher • Ablagefach mit Cargo-Organizer (Gepäck-/Laderaum) • Airbag Beifahrerseite abschaltbar • Ambiente-Beleuchtung LED • Antriebs-Schlupfregelung (ASR) • Außenspiegel elektr. anklappbar • Außenspiegel mit Abblendautomatik, links • Bordcomputer • Bremsenergieerückgewinnung • Dachhimmel schwarz • Differentialsperre (Vorderachse) • Edelstahlpedale Sportdesign • Einstiegsleisten (Aluminium-Design) • Elektron. Stabilitäts-Programm (ESP) • Fahrassistenz-System: Auffahrwarnsystem mit City-Notbremsfunktion (Frontradar-Assistent) • Fahrassistenz-System: Fahrprofilwahl 	<ul style="list-style-type: none"> • Ablagefach für Regenschirm • Ablagefach an Vordersitzlehnen • Airbag Fahrer-/Beifahrerseite • Anti-Blockier-System (ABS) • Audiosystem Bolero mit Touchscreen • Außenspiegel elektr. verstell- und heizbar • Außenspiegel schwarz lackiert • Bremsassistent • Brillenfach • Dachreling schwarz, hochglänzend • Doppeltonfanfare • Einparkhilfe vorn und hinten • Elektron. Querdifferentialsperre (XDS) • Fahrassistenz-System: Abbiegebremsfunktion und Ausweichunterstützung • Fahrassistenz-System: Berganfahr-Assistent (Hill-Holder) • Fahrassistenz-System: Multikollisionsbremse (Multi Collision Brake)



- Fahrassistenz-System: Spurhalteassistent (Lane Assist)
- Fensterzierleisten schwarz, hochglänzend
- Frontkamera
- Gepäckraumabdeckung / Rollo
- Getriebe 7-Gang - Doppelkupplungsgetriebe DSG
- Heckscheibenwischer
- Innenausstattung: Dekoreinlagen Dark Carbon
- Isofix-Aufnahmen für Kindersitz an Beifahrersitz
- Karosserie: 5-türig
- Klimaanlage Climatronic 2-Zonen
- Kombiinstrument digital (virtual cockpit)
- Kühlergrill schwarz
- Lendenwirbelstütze Sitz vorn links
- Lenkrad (Sport/Leder - 3-Speichen, unten abgeflacht) mit Multifunktion
- Licht- und Regensensor
- LM-Felgen
- Mittelarmlehne vorn
- Nebelscheinwerfer LED
- Elektronische Parkbremse
- Progressivlenkung
- Reifen-Reparaturkit
- Rußpartikelfilter
- Schadstoffarm nach Abgasnorm Euro 6d
- Scheinwerfer LED mit adaptiver Lichtverteilung (AFS)
- Schließ-/Startsystem KESSY
- Seitenairbag vorn mitte (Center-Airbag)
- Service-System: Remote-Dienste
- Sitz vorn links höhenverstellbar
- Sitzbezug / Polsterung: Stoff RS schwarz mit Ziernaht
- SmartLink (Apple CarPlay und Android Auto)
- Sport-Fahrwerk
- Sprachsteuerung für Infotainment-System
- Steckdose (12V-Anschluß) im Koffer-/Laderaum
- Textilfussmatten
- Türgriffe innen verchromt
- Verglasung getönt
- Fensterheber elektrisch vorn + hinten
- Freisprechanlage Telefon mit Bluetooth
- Fußraumbeleuchtung vorn und hinten
- Geschwindigkeits-Regelanlage (Tempomat) inkl. Geschwindigkeits-Begrenzeranlage
- Heckleuchten LED (Kristallglas-Optik)
- Heckspoiler (Hecktür / Kofferdeckel)
- Innenspiegel mit Abblendautomatik
- Isofix-Aufnahmen für Kindersitz an Rücksitz
- Kennzeichenbeleuchtung LED
- Knieairbag Fahrerseite
- Kopf-Airbag-System
- Lehnenentriegelung der Rücksitzlehne im Kofferraum
- Lendenwirbelstütze Sitz vorn rechts
- Lenksäule (Lenkrad) verstellbar (vertikal / axial)
- Lichtassistent (Coming Home, Leaving Home)
- Mittelarmlehne hinten
- Motor 2,0 Ltr. - 147-kW-TDI
- Notrufsystem
- Telefonzelle
- Radioempfang digital (DAB+)
- Reifendruck-Kontrollsystem
- Rücksitzlehne geteilt/klappbar
- Scheibenwaschdüsen heizbar
- Scheinwerfer-Reinigungsanlage (SRA)
- Seitenairbag vorn
- Seitenscheiben hinten und Heckscheibe abgedunkelt (SunSet)
- Servolenkung
- Sitz vorn rechts höhenverstellbar
- Sitzheizung vorn
- Sonnenblenden mit Spiegel (LED-Beleuchtung)
- Sportsitze
- Start/Stop-Anlage
- Tagfahrlicht LED
- Türen mit Warnleuchte
- USB-Schnittstelle vorn (2-fach, Typ C)
- Verzurrösen Koffer-/Laderaum

- | | |
|---|---|
| <ul style="list-style-type: none"> • Warnanlage für Sicherheitsgurte hinten • Wegfahrsperrung • Zentralverriegelung / Startanlage Kessy-Go | <ul style="list-style-type: none"> • Warnanlage für Sicherheitsgurte, Fahrer- / Beifahrerseite • Drahtloser SmartLink |
|---|---|

Sonderausstattung

- | | |
|--|--|
| <ul style="list-style-type: none"> • Media-Sound-Paket
Telefonzelle, Induktionsladeschale für Smartphone, Fahrassistenz-System:
Fahrprofilwahl • Panorama-Schiebedach elektrisch • Sitze vorn ErgoActive, elektr. verstellbar (inkl. Massagefunktion, ausziehbarer Beinauflage) • Komfortöffnung für elektr. Heckklappe/-Deckel
Kofferraum / Heckklappe elektr. betätigt (öffnen + schliessen) • Steckdose 230V inkl. USB-Anschlüsse Typ C, 2 x für 2. Sitzreihe und 1 x im Innenspiegel (nur Ladefunktion) | <ul style="list-style-type: none"> • Pilot-Paket • Frontscheibe heizbar • Gepäckraum-Abtrennung (Netz) • Lackierung: Perleffekt-Lackierung |
|--|--|

Wir weisen darauf hin, dass die bereitgestellten Daten aus der DAT-Datenbank übernommen wurden. Für die Vollständigkeit und Richtigkeit kann keine Haftung übernommen werden.

Allgemeine Prüfung

Probefahrt:	Eingeschränkt durchgeführt Aufgrund der Bedingungen konnte eine kurze Probefahrt nur mit mäßiger Geschwindigkeit durchgeführt werden. Im Rahmen der Probefahrt wurden weitere Prüfungen durchgeführt. Die Ergebnisse sind im weiteren Verlauf des Gutachtens dokumentiert.
Unterbodenprüfung:	Nicht möglich Eine Besichtigung der Fahrzeugunterseite konnte nicht durchgeführt werden.
Laufleistung plausibel:	Nicht geprüft Nicht geprüft
Hinweis:	
Hinweis (Verkehrssicherheit):	

Unfallschadenprüfung

Rep. Vorschäden / -höhe brutto:	
Lackschichtendickenmessung:	-
	-
Bestehender Unfallschaden:	-
	-
Hinweis:	

Übersicht durchgeführte Zustandsprüfung

Klimaanlage:	Eingeschränkt geprüft	×	Lichtanlage:	Eingeschränkt geprüft	×
---------------------	-----------------------	----------	---------------------	-----------------------	----------

Sonnendach/ Verdeck:	Nicht vorhanden	✘	Sitzheizung:	Eingeschränkt geprüft	✘
Bremsanlage:	Eingeschränkt geprüft	✘	Motorlauf:	Eingeschränkt geprüft	✘

Durchgeführte Technikprüfung	
Klimaanlage:	Die Klimaanlage konnte bei der Besichtigung nur eingeschränkt geprüft werden.
Lichtanlage:	Die Lichtanlage konnte zum Besichtigungszeitpunkt nur eingeschränkt geprüft werden.
Sonnendach/ Verdeck:	Nicht vorhanden
Sitzheizung:	Eingeschränkt geprüft
Bremsanlage:	Die Bremsanlage wurde durch eine Inaugenscheinnahme geprüft.
Motorlauf:	Die Überprüfung des Motorlaufs war nur eingeschränkt möglich. Dabei wurden keine akustischen bzw. visuellen Auffälligkeiten festgestellt.
Hinweis:	*

Schaden			
	Karosserie außen		
	Bauteil	Schaden	Rep.-Art
1.	Motorhaube	Gebrauchsspuren	Ohne Reparatur
2.	Stoßfänger Vorne	Steinschlag	Lackieren
	Karosserie innen		
	Bauteil	Schaden	Rep.-Art
3.	Verkleidung	Kratzer	Smart Repair

Eine Vorschadenprüfung erfolgt ausschließlich im Rahmen und der Möglichkeiten einer Inaugenscheinnahme und Lackschichtenmessung ohne eine Demontage von Bauteilen. Ein möglicher Vorschadenumfang ist unbekannt.

Wir weisen darauf hin, dass das Fahrzeug zusätzlich zu den im Bericht aufgeführten Beschädigungen alters- und lauleistungsbedingte Gebrauchsspuren aufweisen kann, wie sie im normalen Gebrauch unvermeidlich sind (kleine Beulen, Dellen, Kratzer).

Es wird zudem keine Haftung für einen Defekt und / oder verborgen gebliebene Schäden im Hinblick auf Elektronik und Mechanik übernommen, sowie für arglistige Täuschung und verschwiegene Mängel.



Bilddokumentation



Vorne links



Vorne rechts



Hinten links



Hinten rechts



Kofferraum



Innen



Kombiinstrument



Kilometerstand



Mittelkonsole



Serviceheft/Nachweis



Serviceheft/Nachweis



Serviceheft/Nachweis



Serviceheft/Nachweis



Motorraum



Felgen



Bereifung



Bereifung



Bereifung



Bereifung

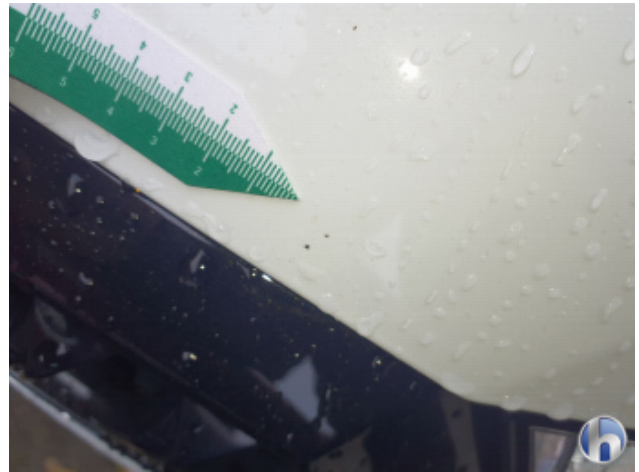

1. Motorhaube
Gebrauchsspuren - Ohne Reparatur



2. Stoßfänger Vorne
Steinschlag - Lackieren



2. Stoßfänger Vorne
Steinschlag - Lackieren



2. Stoßfänger Vorne
Steinschlag - Lackieren



2. Stoßfänger Vorne
Steinschlag - Lackieren



2. Stoßfänger Vorne
Steinschlag - Lackieren

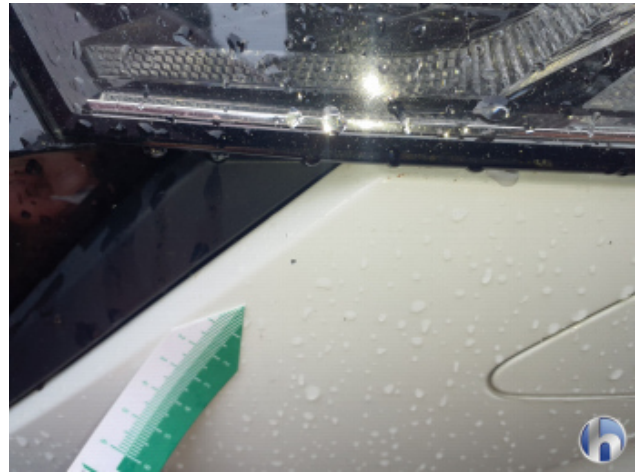

2. Stoßfänger Vorne
Steinschlag - Lackieren



3. Verkleidung
Kratzer - Smart Repair



3. Verkleidung
Kratzer - Smart Repair