



Zustandsbericht

Kunde :	Allane SE HCBE	Amtl. Kennzeichen :	NEN-R 151E
Berichtsnummer :	000000920980-DE968		
Referenznummer:	31178614		

Fahrzeugdaten

Hyundai Kona (OS)(2017->) Edition 30+ Elektro 2WD

Fahrzeug-Ident.-Nr.:	TMAK281HFNJ058595	Laufleistung abgelesen:	22079 km
Erstzulassung / Baujahr:	16.05.2022 / 2022	Besichtigungsdatum/-ort:	22.05.2026 92431 Neunburg vorm Wald
Fahrzeugart:	PKW	Aufbauart:	Kombilimousine
Kraftstoff:	Elektro	Getriebe Art:	Automatik
Navi.-Datenträger:	-	Hubraum / Leistung:	0 ccm / 100 kW (136 PS)
Antriebsart:	Frontantrieb	Lackfarbe:	Dive in Jeju / SOL
Lackart:	Uni (2 Schicht)	Türen / Sitzplätze:	5 / 5
Anzahl Schlüssel:	2	Nächste HU / AU:	05.2027 / 05.2027
Polster Art:	Stoff	Serviceheft verfügbar:	Ja
Farbe Innenausstattung:	Schwarz	Serviceheft gepflegt:	Ja
Raucherfahrzeug:	Nein	Letzter Service km / am:	16433 / 30.05.2025
Fahrzeug fahrbereit:	Ja	Vorgelegte Fahrzeug-Unterlagen:	ZB I (Fzg.Schein)
Zustand aussen:	2 - Gut	Zustand innen:	2 - Gut

Der Zustandsbericht wurde unparteiisch und nach bestem Wissen und Gewissen erstellt. Die im Zustandsbericht aufgeführten Bilder sind Bestandteil der Fahrzeugbeschreibung, hinsichtlich der Ausstattung und des Fahrzeug-zustandes.





Montierte Bereifung

Reifenart / Felgentyp:	Sommerreifen	Aluminium original
1. Achse - links / Zust.	Michelin	215/55/R17/-V 4 mm
1. Achse - rechts / Zust.	Michelin	215/55/R17/-V 4 mm
2. Achse - links / Zust.	Michelin	215/55/R17/-V 4 mm
2. Achse - rechts / Zust.	Michelin	215/55/R17/-V 4 mm
Verkehrssicherheit:	Verkehrssicher	

Serienausstattung

- Ablagetasche an Vordersitzlehnen
- Airbag Beifahrerseite abschaltbar
- Aktives Bremslicht (ESS)
- Anti-Blockier-System (ABS)
- Audiosystem: Radio RDS
- Außenspiegel lackiert
- Dachreling
- Digital Cockpit (Instrumentenanzeige Digital)
- Einschaltautomatik für Fahrlicht / Lichtsensor
- Elektromotor 100 kW (Dauer 26 kW)
- Fahrassistenz-System: aktiver Spurhalteassistent (LKAS, Spurhalteassistent)
- Fahrassistenz-System: Autonome Notbremsfunktion inkl. Frontkollisionswarnung (FCA)
- Fahrassistenz-System: Fahrprofilwahl (Drive Mode)
- Fahrassistenz-System: Sicherheitssystem mit automatischem Notruf (ERA GLONASS / eCall)
- Fahrassistenz-System: Spurhalteassistent, Warnsystem (LDWS, Lane Departure Warning System)
- Fensterheber elektrisch vorn
- Freisprecheinrichtung Bluetooth
- Gegenlenkunterstützung (Vehicle Stability Management, VSM)
- Gepäcknetz im Koffer-/Laderaum
- Geschwindigkeits-Regelanlage (Tempomat) mit Abstandsregelung ACC
- Getränkehalter vorn
- Airbag Beifahrerseite
- Airbag Fahrerseite
- Alarmanlage
- Antriebsart: Frontantrieb
- Außenspiegel elektr. verstell- und heizbar, beide
- Bremsassistent
- Dachspoiler
- Einparkhilfe hinten
- Elektr. Bremskraftverteilung
- Elektron. Stabilitätskontrolle (ESC) mit Bremsassistent
- Fahrassistenz-System: Aufmerksamkeits-Assistent
- Fahrassistenz-System: Berganfahrhilfe
- Fahrassistenz-System: Insassenalarm (Rear Occupant Alert, ROA)
- Fahrassistenz-System: Spurfolgeassistent (Lane Following Assist, LFA)
- Fensterheber elektrisch hinten
- Fensterheber elektrisch vorn, mit Auf-/Ab-Automatik
- Frontscheibe mit Bandfilter oben
- Schein- / Laderaumleuchte
- Gepäckraumabdeckung / Rollo
- Getriebe für Elektrofahrzeug
- Gurtstraffer



- Heckscheibe heizbar
- Karosserie: 5-türig
- Kopf-Airbag-System
- Kühlergrill Wagenfarbe
- Ladevorrichtung On-Board-Lader (3-Phasen)
- Lenkrad (Leder) mit Multifunktion
- Lenkrad mit Multifunktion
- Lenksäule (Lenkrad) höhenverstellbar
- Leseleuchte
- Mittelarmlehne vorn mit Fach
- Navigations-Paket
- Parkbremse elektrisch (EPB)
- Radstand 2600 mm
- Reifendruck-Kontrollsystem
- Rücksitzlehne geteilt/klappbar
- Schalt-/Wählhebelgriff Leder
- Seitenairbag vorn
- Sicherheitsgurte vorn höhenverstellbar
- Sitzbezug / Polsterung: Stoff
- Smart-Key
- Sonderlackierung Tauchgang in Jeju Uni
- Start-Stop-Knopf
- Tagfahrlicht LED
- Türgriffe außen Wagenfarbe
- USB-Anschluss + AUX-IN-Anschluss
- Verglasung hinten abgedunkelt (Privacy Glass)
- Wegfahrsperrung (elektronisch)
- Wärmeschutzverglasung
- Isofix-Aufnahmen für Kindersitz
- Klimaautomatik
- Kopfstützen hinten verstellbar
- Ladekabel mit Typ 2-Stecker
- Lendenwirbelstütze Sitz vorn links, elektr. verstellbar
- Lenkrad heizbar
- Lenkrad mit Schaltwippen
- Lenksäule (Lenkrad) längsverstellbar
- LM-Felgen
- Modellpflege
- Notladekabel (ICCB)
- Radioempfang digital (DAB+)
- Reifen-Reparaturkit
- Rückfahrkamera
- Schalt-/Wählhebel (Shift by Wire)
- Scheibenbeschlagenerkennung / Regelung
- Servolenkung
- Sitz vorn links höhenverstellbar
- Sitzheizung vorn
- Smartphone Schnittstelle (Apple CarPlay & Android Auto)
- Sonnenblenden mit Spiegel (beleuchtet)
- Start/Stop-Anlage
- Touchscreen-Farbdisplay (8,0 Zoll)
- Türgriff innen silber
- Verglasung getönt
- Warnanlage für Sicherheitsgurte, Fahrer- / Beifahrerseite
- Wärmepumpe für Heizungs-/Klimaanlage
- Zentralverriegelung mit Fernbedienung

Wir weisen darauf hin, dass die bereitgestellten Daten aus der DAT-Datenbank übernommen wurden. Für die Vollständigkeit und Richtigkeit kann keine Haftung übernommen werden.

Allgemeine Prüfung

Probefahrt:

Eingeschränkt durchgeführt

Aufgrund der Bedingungen konnte eine kurze Probefahrt nur mit mäßiger Geschwindigkeit durchgeführt werden. Im Rahmen der Probefahrt wurden weitere Prüfungen durchgeführt. Die Ergebnisse sind im weiteren Verlauf des Gutachtens dokumentiert.

Unterbodenprüfung:	Nicht möglich Eine Besichtigung der Fahrzeugunterseite konnte nicht durchgeführt werden.
Laufleistung plausibel:	Nicht geprüft Nicht geprüft
Hinweis:	
Hinweis (Verkehrssicherheit):	

Unfallschadenprüfung	
Rep. Vorschäden / -höhe brutto:	
Lackschichtendickenmessung:	Außerhalb der Toleranzen Am Fahrzeug wurde eine Lackschichtdickenmessung an der Karosserieaußenhaut durchgeführt. Die Messwerte lagen außerhalb der Toleranzen von Erstlackierungen.
Bestehender Unfallschaden:	- -
Hinweis:	

Übersicht durchgeführte Zustandsprüfung					
Klimaanlage:	Eingeschränkt geprüft	✘	Lichtanlage:	Eingeschränkt geprüft	✘
Sonnendach/ Verdeck:	Nicht vorhanden	✘	Sitzheizung:	Eingeschränkt geprüft	✘
Bremsanlage:	Eingeschränkt geprüft	✘	Motorlauf:	Eingeschränkt geprüft	✘

Durchgeführte Technikprüfung	
Klimaanlage:	Die Klimaanlage konnte bei der Besichtigung nur eingeschränkt geprüft werden.
Lichtanlage:	Die Lichtanlage konnte zum Besichtigungszeitpunkt nur eingeschränkt geprüft werden.
Sonnendach/ Verdeck:	Nicht vorhanden
Sitzheizung:	Eingeschränkt geprüft
Bremsanlage:	Die Bremsanlage wurde durch eine Inaugenscheinnahme geprüft.
Motorlauf:	Die Überprüfung des Motorlaufs war nur eingeschränkt möglich. Dabei wurden keine akustischen bzw. visuellen Auffälligkeiten festgestellt.
Hinweis:	*

Schaden			
	Karosserie außen		
	Bauteil	Schaden	Rep.-Art
1.	Tür Hinten - Rechts	Kratzer	Smart Repair
	Karosserie innen		
	Bauteil	Schaden	Rep.-Art
2.	Dachhimmel	Verschmutzt	Reinigen
3.	Verkleidung	Gebrauchsspuren	Ohne Reparatur

Eine Vorschadenprüfung erfolgt ausschließlich im Rahmen und der Möglichkeiten einer Inaugenscheinnahme und Lackschichtenmessung ohne eine Demontage von Bauteilen. Ein möglicher Vorschadenumfang ist unbekannt.

Wir weisen darauf hin, dass das Fahrzeug zusätzlich zu den im Bericht aufgeführten Beschädigungen alters- und lauleistungsbedingte Gebrauchsspuren aufweisen kann, wie sie im normalem Gebrauch unvermeidlich sind (kleine Beulen, Dellen, Kratzer).

Es wird zudem keine Haftung für einen Defekt und / oder verborgen gebliebene Schäden im Hinblick auf Elektronik und Mechanik übernommen, sowie für arglistige Täuschung und verschwiegene Mängel.



Bilddokumentation



Vorne links



Vorne rechts



Hinten links



Hinten rechts



Kofferraum



Innen



Kombiinstrument



Kilometerstand



Mittelkonsole

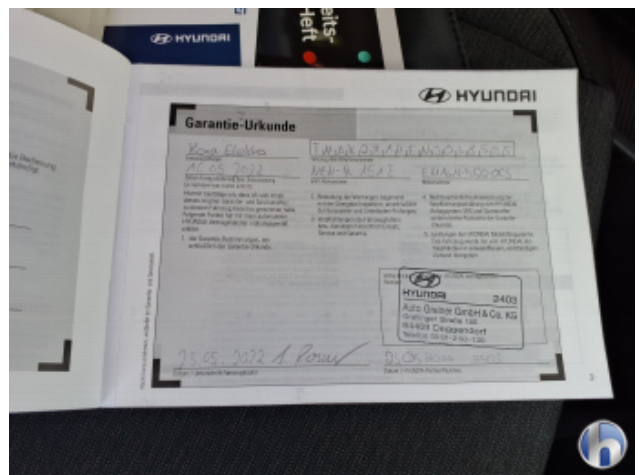

Serviceheft/Nachweis

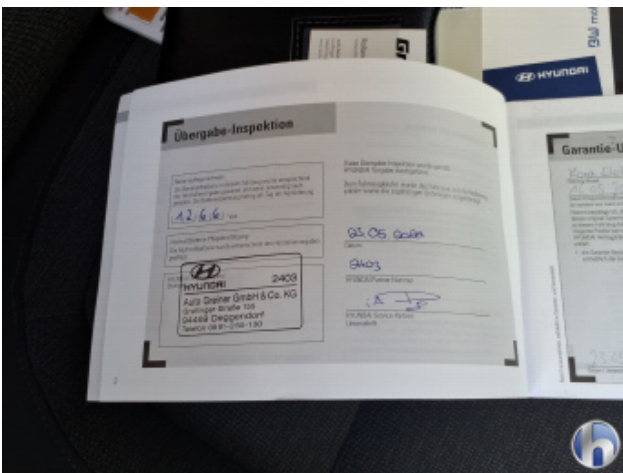

Serviceheft/Nachweis

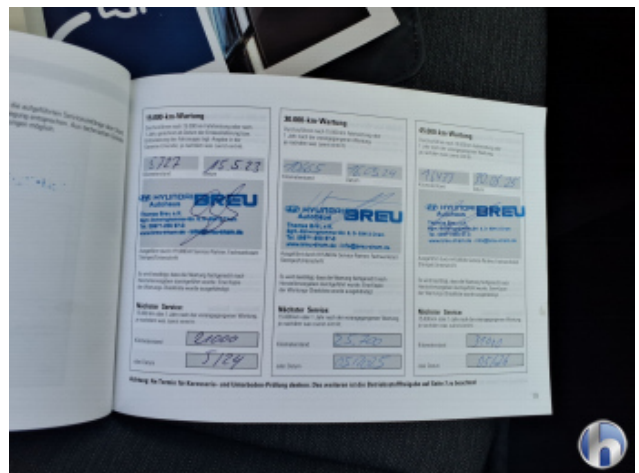

Serviceheft/Nachweis

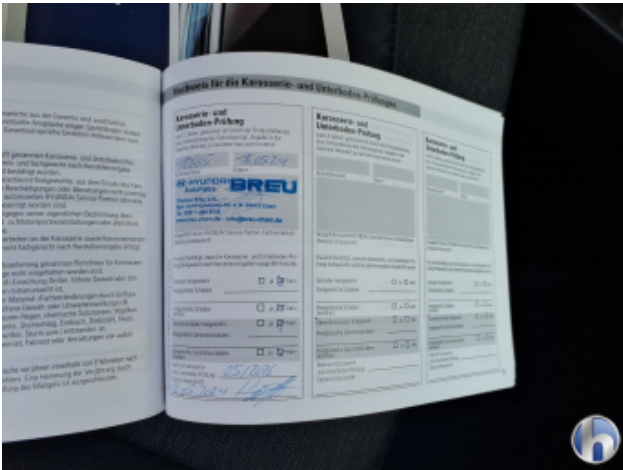

Serviceheft/Nachweis



Sonstiges



Sonstiges



Sonstiges



Motorraum



Felgen



Bereifung



Bereifung



Bereifung



Bereifung

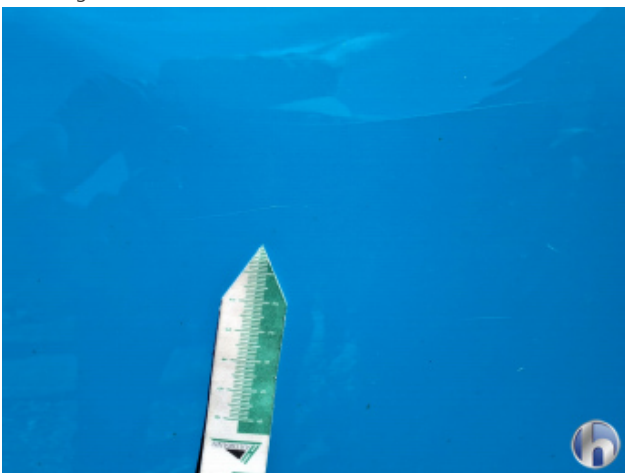

1. Tür Hinten - Rechts
Kratzer - Smart Repair



1. Tür Hinten - Rechts
Kratzer - Smart Repair



2. Dachhimmel
Verschmutzt - Reinigen



3. Verkleidung
Gebrauchsspuren - Ohne Reparatur



3. Verkleidung
Gebrauchsspuren - Ohne Reparatur



3. Verkleidung
Gebrauchsspuren - Ohne Reparatur



3. Verkleidung
Gebrauchsspuren - Ohne Reparatur



3. Verkleidung
Gebrauchsspuren - Ohne Reparatur



Hüsge Gruppe®
Die Gutachter