



Zustandsbericht

- Protokoll der Fahrzeugbewertung -

Berichts-Nr: 10357386
vom: 02.04.2026

» Übersicht

Auftrags-Nr: 1002388584
Besichtigt am: 01.04.2026 10:18
Berichts-Nr: 10357386
FIN: WVGZZZCSZNY003428



Fahrzeugansicht - diagonal vorne links



Fahrzeugansicht - diagonal hinten rechts



Innenraum - Cockpit mit Laufleistung



Zustandsbericht

- Protokoll der Fahrzeugbewertung -

Berichts-Nr: 10357386
vom: 02.04.2026

» Fahrzeugdaten

Fahrzeugkategorie:	Personenkraftwagen
Fahrzeugart:	SUV
Hersteller:	Volkswagen
Modell:	Taigo
HSN / TSN:	0603 / CQP
Erstzulassungsdatum:	30.03.2022
Laufleistung:	40.187 km
Nachweis Kilometerstand:	Abgelesen
Farbe:	Ascotgrau
Farbe Dach:	Ascotgrau
Antriebsart:	Frontantrieb
Motorisierung/Kraftstoff:	Benzin
Hubraum:	1.000 ccm
Leistung:	70 kW (96 PS)
Fahrzeuglänge:	
Fahrzeughöhe:	
Fahrzeugbreite:	
Zulässiges Gesamtgewicht:	
Radstand:	
Anzahl Achsen:	2
Zylinder:	3
Schadstoffklasse:	Euro 6
Anzahl Türen:	4
Anzahl Sitze:	5
Getriebe:	Schaltgetriebe 5-Gang
Polsterart:	Stoff
Interieurfarbe:	Titanschwarz/Titanschwarz/Schwarz/ Ceramique
Anzahl vorhandene Schlüssel:	2

» Dokumente & Wartung

Nächste HU:	
Zulassungsbescheinigung (ZBT1 Original) vorhanden:	Ja
Zulassungsbescheinigung entgegengenommen:	Ja
Kennzeichen entgegengenommen:	Beide
Wartungsheft:	Digital
Wartungsnachweis:	Vollständig
Datum der letzten Wartung:	
Km-Stand bei letzter Wartung:	



Zustandsbericht

Berichts-Nr: 10357386
vom: 02.04.2026

- Protokoll der Fahrzeugbewertung -

» Fahrzeugausstattung

"IQ.DRIVE"-Paket inkl. "Travel Assist"	Dreipunkt-Automatiksicherheitsgurte vornmit Höheneinstellung und Gurtstraffer
2 Leseleuchten vorn	Einparkhilfe - Warnsignale bei Hindernissen im Front- und Heckbereich
2 USB-C-Schnittstellen vorn, 2 USB-C-Ladebuchsen an der Mittelkonsole hinten	Einton-Signalhorn
3 Kopfstützen hinten	Elektronisches Stabilisierungsprogramm mit Gegenlenkunterstützung, ABS, ASR, EDS, MSR und Spannungstabilisierung
3-Zylinder-Ottomotor 1,0 l	Entfall des Schriftzugs für die Motorbezeichnung auf der Gepäckraumklappe
3-Zylinder-Ottomotor 1,0 l TSI, 70 kW	Fahrassistent "Travel Assist" und Spurhalteassistent "Lane Assist"
4 Lautsprecher	Fahrlichtschaltung automatisch, mit LED-Tagfahrlicht sowie "Coming home"- und "Leaving home"-Funktion
4 Leichtmetallräder "Belmopan" 6 J x 16	Fahrzeuge ohne besonderen Produktaufwertungsmaßnahmen
4 Türen	Fahrzeugklassen-Differenzierung -2F0-
5-Gang-Schaltgetriebe	Federbereich 37 nur Einbausteuerung keine Bedarfsprognose
Abdeckungen für Leichtmetallräder	Fensterheber elektrisch
Abgasendrohr hinten (Standard)	Fertigungsablauf Pamplona
Abgasnorm EU6 AP	Frischluftansaugung mit Aktivkohlefilter
Airbag für Fahrer und Beifahrer, mit Beifahrerairbag-Deaktivierung	Frontantrieb
Aktivkohlebehälter (EVAP)	Frontscheibe in Verbundsicherheitsglas, wärmedämmend
Antenne für FM-Empfang	Fußgänger- und Radfahrererkennung
App-Connect	Fußhebelwerk "Standard"
Außenspiegel elektrisch einstell-, anklapp- und beheizbar, mit Beifahrerspiegelabsenkung	Ganzjahresreifen 205/60 R 16
Außenspiegel Fahrerseite asphärisch, Beifahrerseite konvex	Gehobene Komfort-Ausstattung
Außenspiegelgehäuse in Wagenfarbe	Gepäckraumbeleuchtung
Automatische Distanzregelung ACC mit Geschwindigkeitsbegrenzer	Gepäckraumboden in 2 Höhen einstellbar
Batterie 320A (49Ah)	Gewichtsbereich 13 nur Einbausteuerung keine Bedarfsprognose
Batterie/Generator Kapazität Standard	Handbremshebelgriff in Leder
Bauteilesatz ohne länderspezifische Bauvorschrift	Heckscheibenwischer mit Intervallschaltung
Beifahrersitzlehne nicht umklappbar	Hinterachse "Standard"
Berganfahrasistent	Innenspiegel automatisch abblendend
Betriebserlaubnis Erstzulassung	Instrumententafel geschäumt
Bordliteratur in Deutsch (Deutschland)	ISOFIX-Halteösen für Kindersitze auf denäußeren Rücksitzen sowie auf dem Beifahrersitz, i-Size-kompatibel
Chrom-Paket	Kältemittel R1234yf
Dachhimmel	Kein Sonderfahrzeug, Standard-Ausführung
Dachreling schwarz	Keine Aktionsausführung
Dämpfung hinten	Klimaanlage "Air Care Climatronic" mit Aktiv-Kombifilter und 2-Zonen-Temperaturregelung
Dämpfung vorn	Kopfairbags vorn und hinten, Seitenairbags vorn, Center-Airbag
Dekoreinlagen "Lave Stone Black" für Instrumententafel und Türverkleidungen vorn	Kraftstoffsystem Otto-Einspritzer (Tropicalisiert)
Digital Cockpit, mehrfarbig, verschiedene Info-Profile wählbar	Kurzheck
Digitaler Radioempfang DAB+	Landesverkaufsprogramm Deutschland
Drehstromgenerator 140 A	LED-Rückleuchten
Dreipunkt-Automatiksicherheitsgurt für mittleren Rücksitzplatz	
Dreipunkt-Automatiksicherheitsgurte für die äußeren Rücksitzplätze	



Zustandsbericht

- Protokoll der Fahrzeugbewertung -

Berichts-Nr: 10357386
vom: 02.04.2026

LED-Scheinwerfer mit Tagfahrlicht	Ohne zusätzliche Bereifung
Lendenwirbelstützen vorn	Online-Dienst, mit OCU, ohne Head Unit Codierung, ohne WFS-Verbund
Lenksäule mit Höhen- und Längseinstellung	Radio "Composition"
Leuchtweitenregulierung	Radschrauben Standard
Licht-und-Sicht-Paket	Radstand
Linkslenker	Rechtsverkehr
Make-up-Spiegel beleuchtet in den Sonnenblenden	Regensensor
Mittelarmlehne vorn längseinstellbar, mit Ablagebox	Regionscode " ECE " für Radio
Modul Boden hinten Ausführung 3	Reifen ohne Festlegung der Reifenmarke
Müdigkeitserkennung	Reifenkontrollanzeige
Multifunktionskamera	Rücksitzbank ungeteilt, Lehne asymmetrisch geteilt umklappbar
Multifunktionslenkrad in Leder	Schaltgetriebe MQ200
Nebelschlusslicht einseitig, Rückfahrlicht beidseitig	Schalthebelknauf in Leder
Nicht Heissland	Scheibenbremsen vorn
Nichtraucherausführung - Ablagefach und 12-V-Steckdose vorn	Seitenscheiben hinten und Heckscheibe abgedunkelt
Normalsitze vorn	Serienkraftstoff-Erstbefüllung
Notbremsassistent "Front Assist" (für automatische Distanzregelung ACC bis 210 km/h)	Serviceanzeige 30000 km oder 2 Jahre (flexibel)
Notruf-Service; keine Registrierung notwendig, Dienst ist bei Auslieferung aktiviert	Servolenkung
Ohne 2. Batterie	Sicherheitsoptimierte Kopfstützen vorn
Ohne alternativ-Antriebssystem	Sitzmittelbahnen der Vordersitze und der äußeren Rücksitzplätze in Stoff "Life"
Ohne Ambientebeleuchtung außen	Spezielles Typschild für EG für M1-Pkw
Ohne Anhängervorrichtung	Stabilisator vorn
Ohne beheizbare Scheibenwaschdüsen	Standard-Klimazonen
Ohne Bordwerkzeug und Wagenheber	Start-Stopp-System mit Bremsenergie-Rückgewinnung
Ohne Dacheinsatz (Volldach)	Staufach unter den Vordersitze(n)
Ohne Differenzialsperre	Stoßfänger in Wagenfarbe, Lufteinlass und Kühlergrill mit Chromleiste
Ohne Dynamic Drive Control	Telefonschnittstelle mit induktiver Ladefunktion
Ohne ECO-Funktion	Textilfußmatten vorn und hinten
Ohne erweitertem Sicherheitssystem	Tire Mobility Set: 12-Volt-Kompressor und Reifendichtmittel
Ohne Individualeinbau	Trägerfrequenz 433,92 bis 434,42 MHz
Ohne Innenleuchte im Fußraum	Transportschutzfolie (Mindestschutz) mit zus. Transportschutzmaßnahmen
Ohne Kamerasysteme/Umfeldsensorik	Trommelbremsen hinten
Ohne Lichtassistent	Tür und Seitenverkleidung
Ohne Navigationsgerät	Typprüfand Deutschland
Ohne Nebelscheinwerfer	Überhang hinten, mittel
Ohne Scheinwerferreinigungsanlage	Umfeldbeleuchtung mit Logoprojektion
Ohne Sprachsteuerung	Verbandtasche, Warndreieck und Warnweste
Ohne Spurwechselassistent	Version Standard
Ohne Trittschutzfolie für Türeinstieg	Vorbereitet für "We Connect" und "We Connect Plus"
Ohne Verkehrszeichenerkennung	Vordersitze beheizbar
Ohne zus. Leuchten (Beleuchtungen innen)	Vordersitze mit Höheneinstellung
Ohne Zusatz-/Standheizung	



Zustandsbericht

- Protokoll der Fahrzeugbewertung -

Berichts-Nr: 10357386
vom: 02.04.2026

Warnleuchte für Waschwasserstand

Warnton und -leuchte für nicht angelegte Gurte vorn und hinten

Wartungsintervallverlängerung

Wegfahrsperre elektronisch

Zentralverriegelung ohne Safe-Sicherung, mit
Funkfernbedienung und 2 Funkklappschlüsseln

Zierleisten



Zustandsbericht

- Protokoll der Fahrzeugbewertung -

Berichts-Nr: 10357386
vom: 02.04.2026

» Bereifung

MONTIERTE BEREIFUNG

Hersteller	Ort	Position	Typ	Felge	Dimension	Profiltiefe
Sonstige	Vorne	Links	Ganzjahresreifen	Aluminium	205/60 R 16 92 H	4,0 mm
Sonstige	Vorne	Rechts	Ganzjahresreifen	Aluminium	205/60 R 16 92 H	5,0 mm
Hankook	Hinten	Links	Ganzjahresreifen	Aluminium	205/60 R 16 92 H	6,0 mm
Hankook	Hinten	Rechts	Ganzjahresreifen	Aluminium	205/60 R 16 92 H	6,0 mm

Reifen zulässig: Ja

Reifen verkehrssicher: Ja

ERSATZ-/NOTRAD & ZUBEHÖR

Bordwerkzeug vorhanden: Ja

Tirefit vorhanden: Ja

Tirefit Ablaufdatum: 07.2025

Kompressor vorhanden: Ja



Zustandsbericht

- Protokoll der Fahrzeugbewertung -

Berichts-Nr: 10357386
vom: 02.04.2026

» Wertmindernde Faktoren

Nr	Bauteil	Schadensbeschreibung	Reparaturempfehlung
1	Motorhaube	Delle(n) und Kratzer	Instandsetzen + lackieren
2	Stoßfänger hinten	Deformiert	Ersetzen
3	Vorbereitungszeit Metall-Lackierung	Lack Vorbereitung	Ausführen
4	Rücklicht Heckklappe links	Kratzer	Optische Wertminderung
5	Dach	Delle(n)	Kaltdrücken
6	Dachhimmel	Verschmutzt	Reinigen
7	Tirefit	Abgelaufen	Ersetzen
8	Antenne	Beschädigt	Ersetzen
9	Einstiegsschweller vorne links	Kratzer	Auslegen + Polieren

» Gebrauchsspuren

Das Fahrzeug weist dem Alter, der Laufleistung und dem Einsatzzweck entsprechende Gebrauchsspuren auf.

» Fehlteile

Nr	Bauteil	Schadensbeschreibung	Reparaturempfehlung
1	Batterie vorne	Fehlt	Ersetzen



Zustandsbericht

- Protokoll der Fahrzeugbewertung -

Berichts-Nr: 10357386
vom: 02.04.2026

» Merkantile Wertminderung

Vorschäden bekannt:	Nein
Vorschäden feststellbar:	Nein
Nachlackierungen vorhanden:	Nein
Lackschichtdickenmessung durchgeführt:	Ja - ohne Auffälligkeiten/Abweichungen

ERGEBNISSE DER LACKSCHICHTDICKENMESSUNG

Die Messwerte lagen im üblichen Bereich.

Pro Bauteil wurden mindestens 3 Messungen durchgeführt.



Zustandsbericht

Berichts-Nr: 10357386
vom: 02.04.2026

- Protokoll der Fahrzeugbewertung -

» Hinweise zum Zustandsbericht

Angaben zum Auftrag und zum Bewertungsumfang:

Es wurde der Auftrag erteilt, einen Zustandsbericht über das beschriebene Fahrzeug zu erstellen.

Die Fahrzeugzustandsbewertung erfolgte auftragsgemäß auf Basis der vom Auftraggeber vorgegebenen Standards für Fahrzeugbewertungen. Die Feststellungen im Einzelfall trifft der Sachverständige aufgrund eigener Sachkunde und nach eigenem sachverständigen Ermessen.

Fahrzeug-Identifizierung:

WVGZZZCSZNY003428

FIN abgelesen und stimmt mit Unterlagen überein

Allgemeinzustand:

Gepflegter Allgemeinzustand

Besichtigungsbedingungen:

Ausreichend

Hebebühne/Hubmittel benutzt:

Ja

Motorenlauf durchgeführt:

Ja

Fahrprobe durchgeführt:

Nein



Zustandsbericht

- Protokoll der Fahrzeugbewertung -

Berichts-Nr: 10357386
vom: 02.04.2026

» Sonstige Bemerkungen

Vorliegendes Exemplar wurde auf elektronischem Wege erzeugt. Es ist ohne Originalunterschrift gültig.

» Ansichtsfotos



Fahrzeugansicht - diagonal vorne links



Fahrzeugansicht - diagonal vorne rechts



Fahrzeugansicht - diagonal hinten links



Fahrzeugansicht - diagonal hinten rechts



Innenraum - Cockpit mit Laufleistung



Equipment - Bordwerkzeug

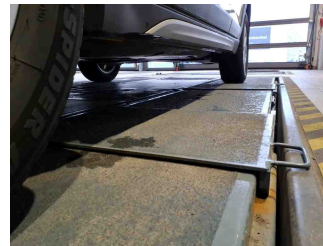

Seitenansicht - Schweller links

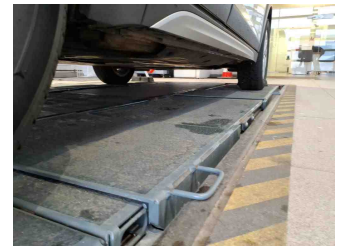

Seitenansicht - Schweller rechts



Fahrzeug - Typenschild/Fahrgestellnummer

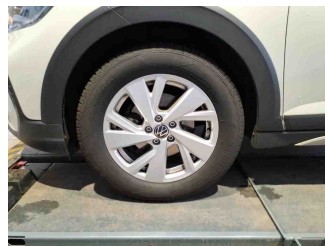

Räder - Rad montiert vorne links

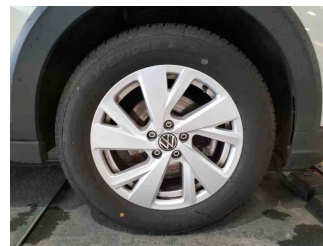

Räder - Rad montiert vorne rechts

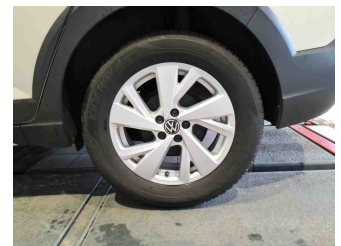

Räder - Rad montiert hinten links

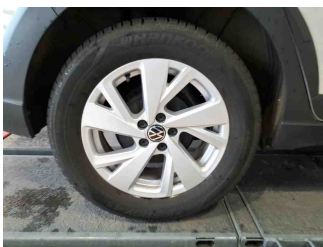

Räder - Rad montiert hinten rechts



Innenraum - Mittelkonsole



Fahrzeug - Motorraum offen

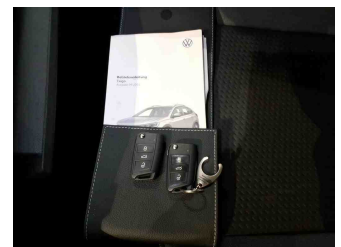

Equipment - Boardmappe/ Securitybag



Zustandsbericht

- Protokoll der Fahrzeugbewertung -

Berichts-Nr: 10357386
vom: 02.04.2026



Innenraum - Kofferraum

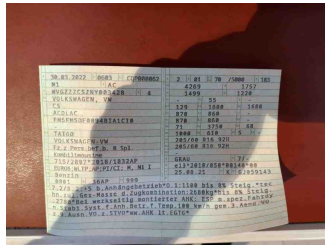

Fahrzeug - abgegebene ZB1



Fahrzeug - Serviceunterlagen /
Wartungsnachweis

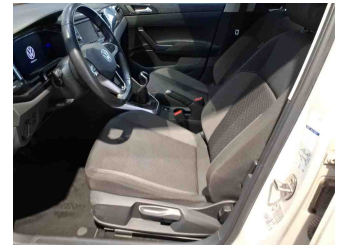

Innenraum - vorne

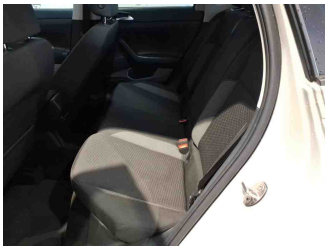

Innenraum - hinten



Räder - Haltbarkeitsdatum
Tirefit



Innenraum -
Navigationsgerät/Radio



Zustandsbericht

- Protokoll der Fahrzeugbewertung -

Berichts-Nr: 10357386
vom: 02.04.2026

» Beschädigungsfotos

WERTMINDERNDE FAKTOREN

1 - Motorhaube - Delle(n) und Kratzer - Instandsetzen + lackieren

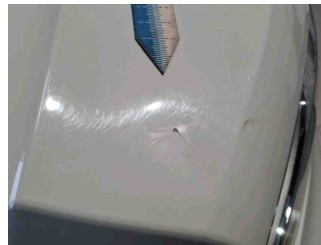

2 - Stoßfänger hinten - Deformiert - Ersetzen

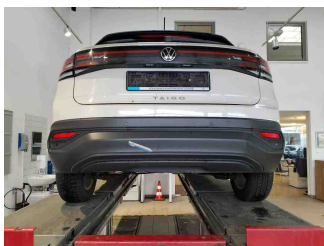

3 - Vorbereitungszeit Metall-Lackierung - Lack Vorbereitung - Ausführen

4 - Rücklicht Heckklappe links - Kratzer - Optische Wertminderung

Kommentar

Und rechts

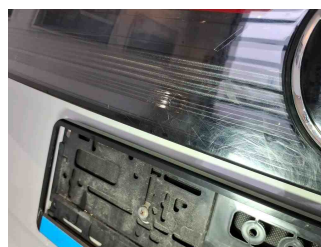
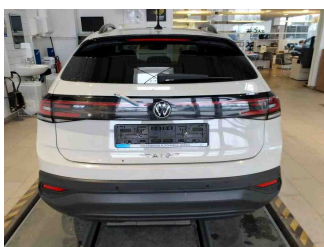

5 - Dach - Delle(n) - Kaltdrücken

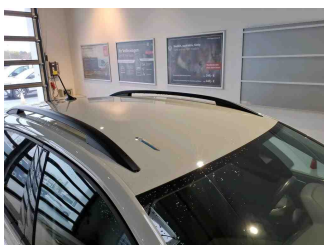



Zustandsbericht

- Protokoll der Fahrzeugbewertung -

Berichts-Nr: 10357386
vom: 02.04.2026

6 - Dachhimmel - Verschmutzt - Reinigen

Kommentar

+Tierhaare



7 - Tirefit - Abgelaufen - Ersetzen



8 - Antenne - Beschädigt - Ersetzen

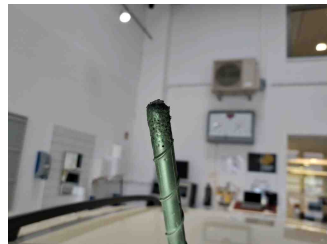
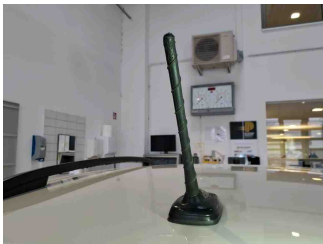

9 - Einstiegsschweller vorne links - Kratzer - Auslegen + Polieren

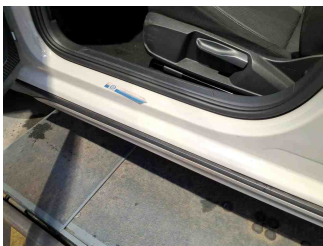



Zustandsbericht

- Protokoll der Fahrzeugbewertung -

Berichts-Nr: 10357386
vom: 02.04.2026

FEHLTEILE

1 - Batterie vorne - Fehlt - Ersetzen

Kommentar

Pluspolabdeckung fehlt -> erneuern

