

046CC0123886



www.PS-Team.de



EC CERTIFICATE OF CONFORMITY

CERTIFICADO DE CONFORMIDAD CE

CERTIFICADO DE CONFORMIDADE CE

CERTIFICAT DE CONFORMITÉ CE

CERTIFICATO DI CONFORMITÀ CE

EG CERTIFICAAT VAN OVEREENSTEMMING

EG INTYG OM ÖVERENSSTÄMMELSE

EG ÜBEREINSTIMMUNGSBESCHEINIGUNG

EY VAATIMUSTENMUKAISUUSTODISTUS

OVERENSSTEMMELSES ERKLÆRING EF

ΠΙΣΤΟΠΟΙΗΤΙΚΟ ΣΥΜΜΟΡΦΩΣΗΣ ΕΚ

für vollständige Fahrzeuge



VXKUPHNSSN4139595

51. Bei Fahrzeugen mit besonderer Zweckbestimmung: Bezeichnung gemäß Anhang II Nummer 5:

52. Zusätzliche Reifen-Felgenkombinationen: technische Parameter (keine Bezugnahme auf RR) zu Nr. 35: 185/65 R15 81H auf 6.00JX15/ET32; zu Nr. 35: 195/55 R16 81H auf 6.50JX16/ET38; zu Nr. 35: 205/45 R17 81H auf 7.00JX17/ET38; Die Verwendung der optionalen Reifen kann zu Abweichungen von den offiziellen Werten für Kraftstoffverbrauch und CO₂-Ausstoß führen

Vermerke des Herstellers: weitere Angaben siehe Bedienungsanleitung Job-PA-Nummer 0070XZRY Haendler Code DE0509

Motorkezeichnung 10Z1AF02 Motorseriennummer 03205 KFZ-Brief wurde erstellt

2. Reine Elektrofahrzeuge und extern aufladbare Hybrid-Elektrofahrzeuge
Stromverbrauch (gewicht.) Wh/km
Elektrische Reichweite km

3. Fahrzeug mit Ökoinnovation(en) ausgestattet: ja
3.1. Allgemeiner Code der Ökoinnovation(en): e2 28 29
3.2. Gesamtinspannung von CO₂-Emissionen durch Ökoinnovation(en):
3.2.1. Einsparungen durch NEFZ
Benzin / Diesel g/km
Gas g/km
Andere (siehe 26.) g/km

3.2.2. Einsparungen durch WLTP
Benzin / Diesel 2.14 g/km
Gas g/km
Andere (siehe 26.) g/km

4. Alle Antriebsarten außer reinen Elektrofahrzeugen, gemäß Verordnung (EU) 2017/1151
Benzin / Diesel CO₂-Emissionen (l/100km)
WLP-Werte g/km
Niedrig 132
Mittel 121
Hoch 104
Höchstwert 129
Kombiniert 123
Gewicht., kombiniert, g/km
Gas -

WLP-Werte	CO ₂ -Emissionen (g/km)	Kraftstoffverbrauch (l/100km)
Niedrig	132	6.7
Mittel	121	5.4
Hoch	104	4.6
Höchstwert	129	5.7
Kombiniert	123	5.4
Gewicht., kombiniert	-	-

WLP-Werte	CO ₂ -Emissionen (g/km)	Kraftstoffverbrauch (l/100km)
Niedrig	-	-
Mittel	-	-
Hoch	-	-
Höchstwert	-	-
Kombiniert	-	-
Gewicht., kombiniert	-	-

5. Vollelektrische Fahrzeuge und extern aufladbare Hybrid-Elektro-Fahrzeuge, gemäß Verordnung (EU) 2017/1151
5.1. Vollelektrische Fahrzeuge
Stromverbrauch Wh/km
Elektrische Reichweite km
Elektrische Reichweite innerorts km

5.2. Extern aufladbare Hybrid-Elektro-Fahrzeuge
Stromverbrauch (EAC), Wh/km
Elektrische Reichweite (EAER) km
Elektrische Reichweite innerorts (EAER-city) km



Bild 1 : Diagonal vorn links



Bild 2 : Diagonal vorn rechts



Bild 3 : Diagonal hinten rechts



Bild 4 : Diagonal hinten links

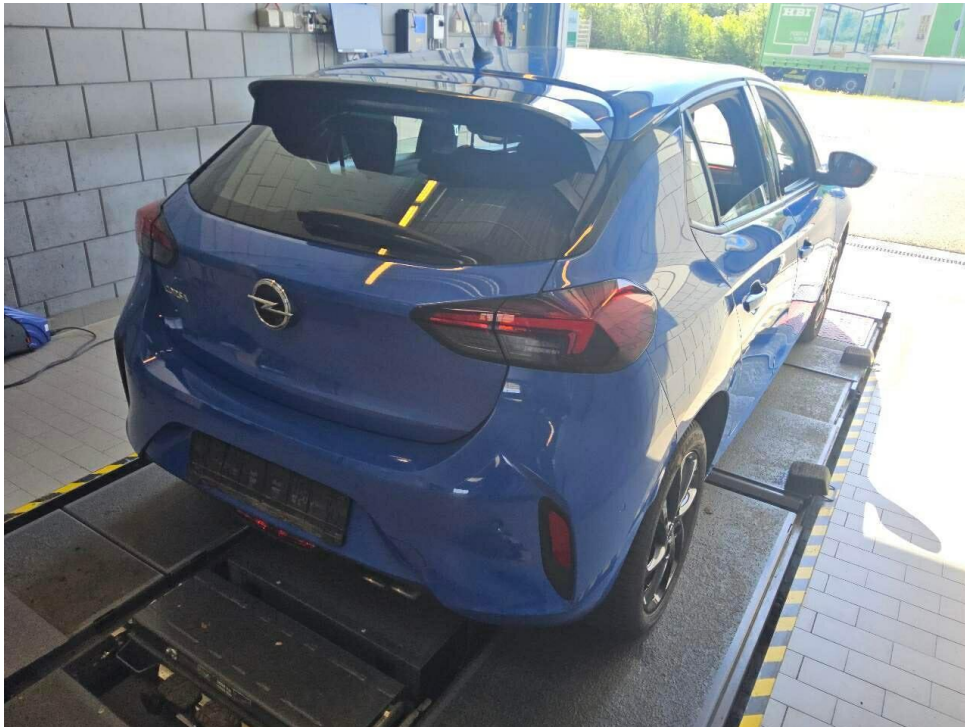

Bild 5 : Fahrzeugunterseite

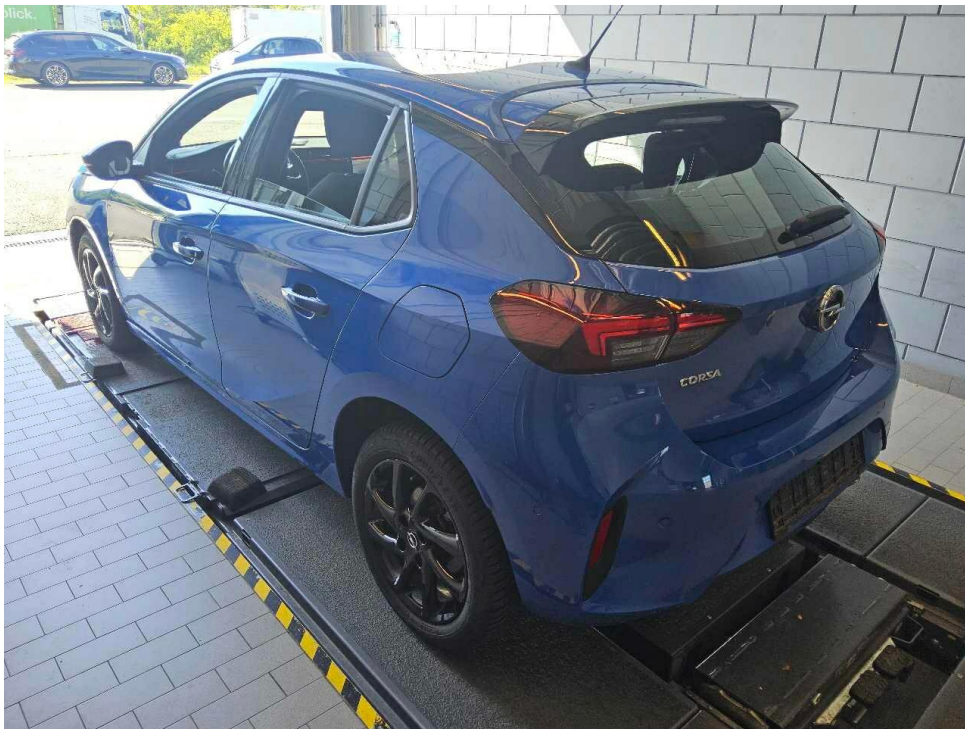

Bild 6 : Kombiinstrument (betriebsbereit) mit Km-Stand



Bild 7 : Serviceintervallanzeige



Bild 8 : Durch geöffnete Fahrertüre: Fahrersitz, Armaturenbrett und Schalthebel



Bild 9 : Durch geöffnete hintere Tür: Rücksitzbank



Bild 10 : Mittelkonsole (Radio/Navi eingeschaltet)



Bild 11 : Serviceheft letzter Eintrag, alle Fahrzeugschlüssel, Bordmappe



Bild 12 : ZLB Teil 1 (ohne Halterdaten)

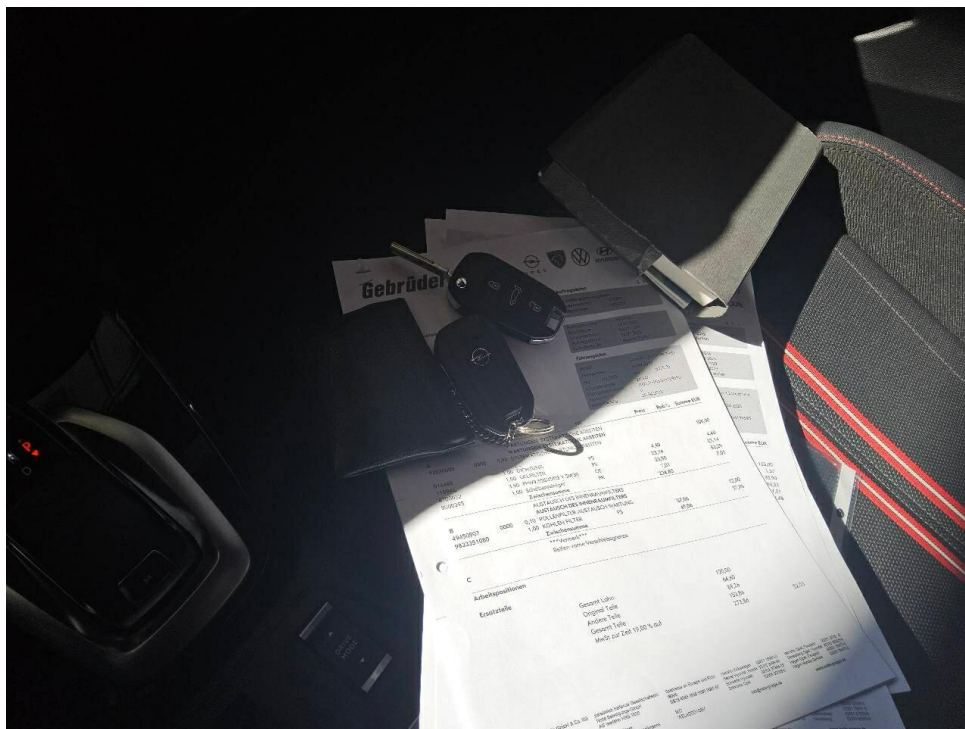

Bild 13 : Seitenschweller links, korrodiert, smart repair

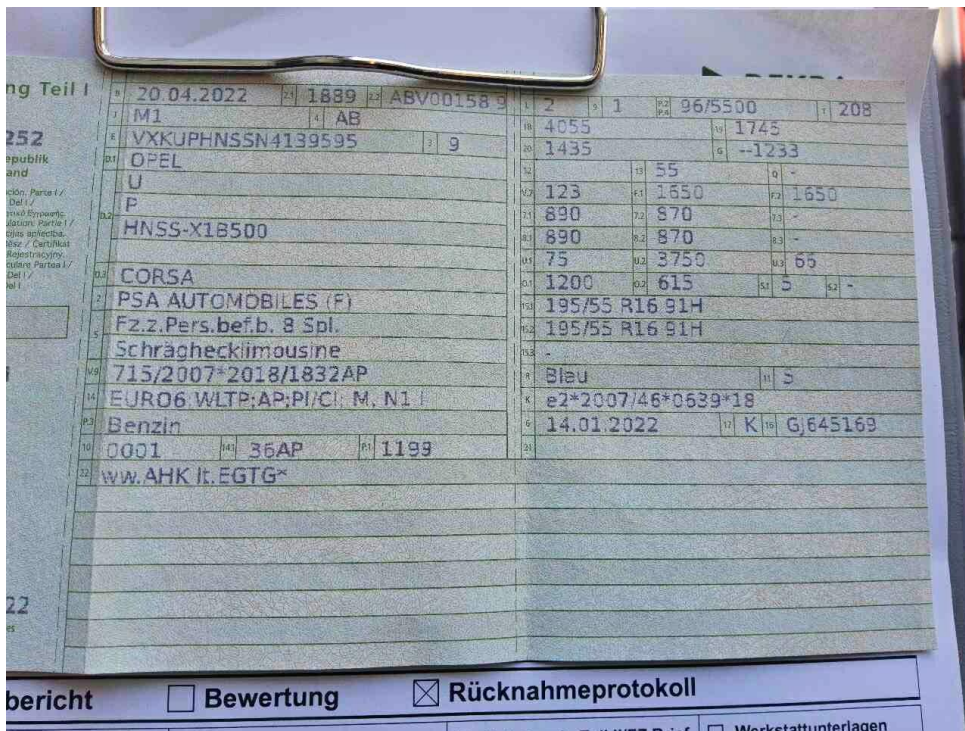

Bild 14 : Dach, eingedellt, drücken



Bild 15 : Dach, eingedellt, drücken

MOBILITY CONCEPT

LVV Nr 4872365
Hersteller Opel
Model Corsa
Variante GS Line 1.2 Direct Injection Turbo
Listenpreis 22.205,89
VIN VXKUPHNSSN4139595
Erstzulassungsdatum 1.4.2022
Kennzeichen M SW2516

Schadensfälle der int. Belegnummer: 4872365

13.05.2026

Schadennummer	Unfalldatum	Beschädigung	Schadenhöhe in EUR
2022114480	14.12.2022	Beifahrerseite Seitenschweller Beifahrerseite Tür vorne	4.379,17

- Seite 1 von 1 -

Zustandsbericht / Minderwertgutachten

Vorgang

Auftraggeber
Besichtigung

Mobility Concept GmbH, Grünwalder Weg 34, 82041 Oberhaching
08.05.2026

Bemerkungen

Diese Dienstleistung wurde entsprechend den Vorgaben des Auftraggebers (Kriterien der fairen Fahrzeugbewertung) erstellt. Im Einzelfall können Abweichungen zum DEKRA Standard vorliegen.

Bei der Lackschichtdickenmessung wurden bei mindestens drei Messungen pro Bauteil Lackschichtdicken von 89 µm bis 111 µm festgestellt.

Es wurde eine optische Überprüfung auf Vorschäden und eine Lackschichtdickenmessung vorgenommen. Dabei wurden Nachlackierungen an folgenden Karosserieteilen festgestellt:

Tür vorne rechts 160µ
Tür hinten rechts 154µ
Kotflügel rechts 170µ
Seitenschweller rechts 144µ

Ohne weitergehende Untersuchungen wurde nach dem Umfang der festgestellten Nachlackierungen und der Ausführungsqualität nach sachverständigem Ermessen (*kein* merkantiler Minderwert angesetzt. Die vorgefundenen Besichtigungsbedingungen waren ausreichend. Das Fahrzeug / Objekt wurde von oben und auf einer Hebebühne von unten besichtigt. Bei der Besichtigung konnte keine Fahrprobe durchgeführt werden. Folglich sind Mängel bzw. Schäden, die nur bei einer Fahrprobe feststellbar sind, nicht berücksichtigt. Im Rahmen der Fahrzeug / Objektbesichtigung wurde ein Probelauf des Motors durchgeführt. Der Fehlerspeicher war zum Besichtigungszeitpunkt nicht ausgelesen. Abgasrelevante Baugruppen wurden messtechnisch nicht überprüft. Folglich wurden Mängel, die nur bei einer Abgasuntersuchung feststellbar sind, nicht berücksichtigt. Für die Bearbeitung des Vorganges standen folgende Unterlagen zur Verfügung: - Fz-Schein/Zul.Beschein. Teil I 2 Hauptschlüssel, 0 Nebenschlüssel vorgelegt.

Fahrzeugdaten

Erstzulassung	20.04.2022	Letzte Zulassung	19.04.2022
Fahrzeugart	PKW	Hersteller	OPEL
Marke	OPEL	Typ / Verkaufsbez.	Corsa 1.2 Direct Injection Turbo Start/Stop Aut. GS Line
Aufbauart	Limousine	Türen	4
Sitzplätze	5	Fahrzeug-Ident.-Nr.	VXKUPHNSSN4139595
HSN / TSN	1889 / ABV	Schlüssel-Nr.	10011697
Km-Stand abgelesen	32240	Nächste HU §29 StVZO	04 / 2027
Energiequelle / Kraftstoff	Benzin	Zylinderanzahl	/ Reihenmotor
Leistung (kW)	96	Hubraum (ccm)	1199
Schadstoffklasse:	EURO6;WLTP;AP;PI/CI; M, N1 I	Antriebsart	Frontantrieb
Getriebe	Automatik /	Felgen	Leichtmetall
Farbe	Blau	Polster / Farbe	Teilleder / Anthrazit
	Es wird unterstellt, dass die Gesamtleistung dem abgelesenen Km-Stand entspricht.		

Räder / Reifen

Achse	Reifenbezeichnung	Hersteller/Typ	Art	Profiltiefe
1 links	195 / 55 R 16 91 H	Goodyear / Vector 4Seasons G3	A /O	5 mm
rechts	195 / 55 R 16 91 H	Goodyear / Vector 4Seasons G3	A /O	5 mm
2 links	195 / 55 R 16 91 H	Goodyear / Vector 4Seasons G3	A /O	5 mm
rechts	195 / 55 R 16 91 H	Goodyear / Vector 4Seasons G3	A /O	5 mm
Pannenset	Füllflasche haltbar bis 08 / 2026			

A/ Ganzjahres; /O Original; /F Runflat;

Serienausstattung

Serie: Ablagefächer, Adaptives Bremslicht, Airbag: Frontairbags, Fahrer- und Beifahrer, Airbag: Kopfairbags vorn und hinten, Airbag: Seitenairbag für Fahrer- und Beifahrerseite, Aluminium-Sportpedale, Anti-Blockier-System (ABS), Außenspiegel für Fahrer- und Beifahrerseite elektr. einstell- und beheizbar, Außenspiegelgehäuse in Schwarz, Berg-Anfahr-Assistent, Bordcomputer, Bremsleuchte, dritte, Dachhimmel, Schwarz, Dachspoiler, Drehzahlmesser, Elektronische Bremskraftverteilung (EBV), Elektronisches Stabilitätsprogramm Plus (ESP Plus), Fahrerinfodisplay 7", farbig, Fensterheber elektrisch vorn und hinten, Frontkollisionswarner mit automatischer Gefahrenbremsung und Fußgängererkennung, Fußgängerschutz, Geschwindigkeitsregler und -begrenzer intelligent, Getriebe: 8-Stufen Automatikgetriebe, Heckscheibenheizung, Heckscheibenwischer, Kindersicherung in den hinteren Türen, manuell, Klimaanlage, Kopfstützen (5), LED Tagfahrlicht, LED-Rückleuchten, LED-Scheinwerfer, Lackierung: Metallic Power Orange mit Dach und Außenspiegel in Kontrastfarbe, Lenkrad: Lederlenkrad, unten abgeflacht, Lenkrad: Schaltwippen am Lenkrad, Lenksäule, höhen- und längseinstellbar, Make-Up-Spiegel, Müdigkeitserkennung, OpelConnect iVm. Multimedia Navi Pro, Ottopartikelfilter, Parkbremse, elektrisch, Pollenfilter, Polster: Stoff, Radio: Multimedia Radio mit 7"-Touchscreen-Farbdisplay, Räder: Leichtmetallräder 6,5 J x 16 im 4-Doppelspeichen in Schwarz, Servolenkung, Sicherheitsgurte: Dreipunktsicherheitsgurte auf allen Plätzen, Sicht-Ausstattung, Sitze: Rücksitzlehne 60:40 geteilt, vorklappbar, Sitze: Sportsitze vorn, Spurhalte-Assistent, Start/Stop System, Steckdose, 12V in der Mittelkonsole, vorn, Traction Control (TC) Plus, Umgebungsausleuchtung, Verkehrsschilderkennung, Vorrüstung für Kindersitz-Befestigungssystem ISOFIX, Vorrüstung für Kindersitzbefestigungssystem "ISOFIX", Wärmeschutzverglasung, getönt, Zentralverriegelung mit Funkfernbedienung, Zentralverriegelung: 2 Zündschlüssel, davon einer klappbar

Sonderausstattung

Code **Bezeichnung**
 KTF=JA12 Zündschlüssel mit Funkfernbedienung, klappbar
 Lackierung: Metallic
 CWCW, Räder: Leichtmetallräder 6,5 J x 16 im 4-Doppelspeichen in Schwarz
 OL
 KA1=NA Sitzheizung, Fahrer und Beifahrer
 0

Allgemeinzustand und Wartung

Abgesehen von den beschriebenen Schäden/Mängeln weist das Fahrzeug/Objekt einen, bezogen auf Alter und Nutzung, üblichen Gesamtzustand auf.

Wartungsnachweis: vollständig
 letzte Wartung: am 04.04.2025 bei Kilometerstand 24.467
 nächste Wartung: am 08.08.2026
 bis Wartung verbleiben: 12.400 km (zum Besichtigungszeitpunkt)

Nicht akzeptierter Zustand / Ausstehende Reparaturen

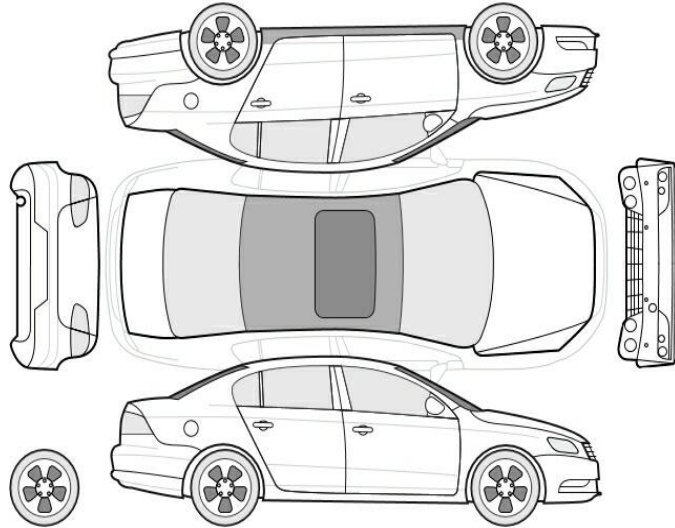

Bezeichnung des Schadens / Rep.-Weg

1. Dach, eingedellt, drücken (Bild 14, 15)

Akzeptierter Zustand / Gebrauchsspuren

Folgende Schäden sind in Anbetracht des Alters, der Laufleistung und dem Einsatzzweck als Gebrauchsspur einzustufen.

Bezeichnung des Schadens

Fahrzeugfrontbereich mit Steinschlag,
Seitenschweller links, korrodiert, smart repair
(Bild 13)